

令和 5 年度 領収書等添付様式

年月日	令和6年1月4日	整理番号	
項目	事務費		
目的・内容等			
団議員室 電話サービスプラン料金(KDDI) 11月利用分 ¥92			
領収書等添付欄 ※重ならないように貼付してください。			

料金領収証 RECEIPT FOR SERVICES

2023年12月ご請求分 (11月利用分)

日本共産党 横浜市議員団 様

KDDIをご利用いただきまして誠にありがとうございます。
右記KDDI料金を 1 月 4 日ご指定の口座から
振替させていただきました。

ご請求コード CUSTOMER CODE 5812465240
 領収金額 AMOUNT RECEIVED 92円
 うち消費税等 TAX 8円

KDDI株式会社
〒163-8003 東京都新宿区西新宿1-1-1 KDDIビル

印紙税申告納
付につき新宿
税務署承認済

金融機関名 FINANCIAL INSTITUTION
 支店名 BRANCH
 口座番号 ACCOUNT NUMBER *****

※貼りきれない場合等は継続用紙をご利用ください。

◎領収書等の金額のうち、一部を政務活動費に充当した場合は、①、②のいずれかを記入

①按分による充当	按分率		充当額	円
②経費の一部充当	充当する部分		充当額	円

(注) 1 経費を按分率により按分して充当する場合は、①欄に按分率と按分後の政務活動費充当額を記載してください。

2 按分率とは関係なく、経費の一部を充当する場合は、②欄に充当する部分と政務活動費充当額を記載してください。

① ② ③

令和 5 年度 領収書等添付様式

年月日	令和6年1月4日	整理番号	
-----	----------	------	--

項目	事務費
----	-----

目的・内容等

複合機リース ¥64,680

領収書等添付欄 ※重ならないように貼付してください。

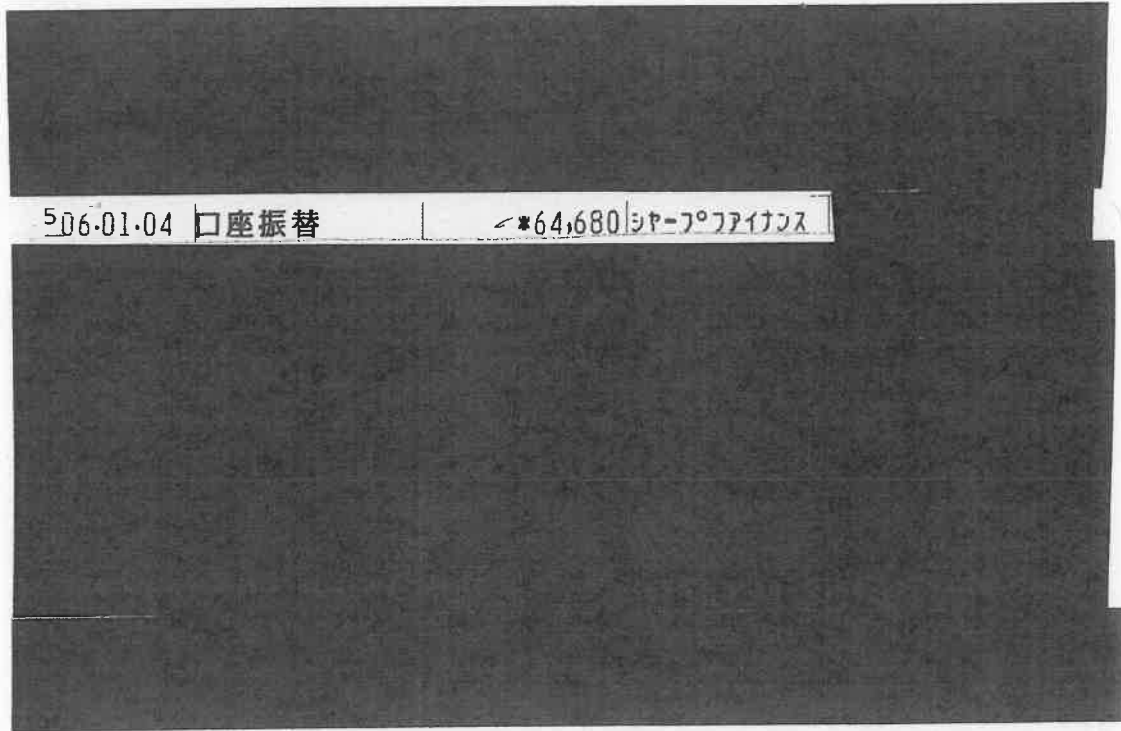

※貼りきれない場合等は継続用紙をご利用ください。

◎領収書等の金額のうち、一部を政務活動費に充当した場合は、①、②のいずれかを記入

①按分による充当	按分率		充当額	円
②経費の一部充当	充当する部分		充当額	円

(注) 1 経費を按分率により按分して充当する場合は、①欄に按分率と按分後の政務活動費充当額を記載してください。

2 按分率とは関係なく、経費の一部を充当する場合は、②欄に充当する部分と政務活動費充当額を記載してください。

①②③

令和 5 年度 領収書等添付様式

年月日	令和6年1月5日	整理番号	
-----	----------	------	--

項目	広報費
----	-----

目的・内容等

議員団室 議会報告2024年1月特別号デザイン代 A4/4P、6種 ￥330,000+振込手数料550

領収書等添付欄 ※重ならないように貼付してください。



※貼りきれない場合等は継続用紙をご利用ください。

◎領収書等の金額のうち、一部を政務活動費に充当した場合は、①、②のいずれかを記入

①按分による充当	按分率		充当額	円
②経費の一部充当	充当する部分		充当額	円

(注) 1 経費を按分率により按分して充当する場合は、①欄に按分率と按分後の政務活動費充当額を記載してください。

2 按分率とは関係なく、経費の一部を充当する場合は、②欄に充当する部分と政務活動費充当額を記載してください。

①②③

令和 5 年度 領収書等添付様式

年月日	令和6年1月5日	整理番号	
項目	広報費		

目的・内容等

タウンニュース神奈川区（宇佐美） 1/1号市政報告掲載料 ¥225,500（振込料¥550含む）

領収書等添付欄 ※重ならないように貼付してください。

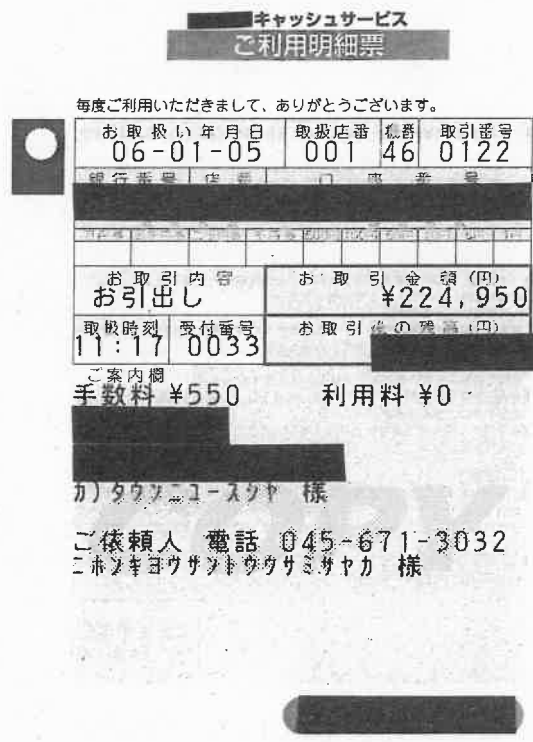

※貼りきれない場合等は継続用紙をご利用ください。

◎領収書等の金額のうち、一部を政務活動費に充当した場合は、①、②のいずれかを記入

①按分による充当	按分率		充当額	円
②経費の一部充当	充当する部分		充当額	円

(注) 1 経費を按分率により按分して充当する場合は、①欄に按分率と按分後の政務活動費充当額を記載してください。

2 按分率とは関係なく、経費の一部を充当する場合は、②欄に充当する部分と政務活動費充当額を記載してください。

① ② ③

令和 5 年度 領収書等添付様式

年月日	令和6年1月5日	整理番号	
項目	広報費		

目的・内容等

タウンニュース港北区（白井） 1/1号 市政報告+web掲載料 ¥225,500（振込手数料¥550含む）

領収書等添付欄 ※重ならないように貼付してください。

**キャッシュサービス
ご利用明細票**

毎度ご利用いただきまして、ありがとうございます。

お取り扱い年月日	取扱店番	電話番号	取引番号
06-01-05	001 46	0120	

お取引内容	お取引金額(円)
お引出し	¥224,950

取扱時刻	受付番号	お取引後の残高(円)
11:16	0032	

ご案内欄
手数料 ¥550 利用料 ¥0

カ)タウンニュース様

ご依頼人 電話 045-671-3032
キヨウサントウクタイマサヨ 様

※貼りきれない場合等は継続用紙をご利用ください。

◎領収書等の金額のうち、一部を政務活動費に充当した場合は、①、②のいずれかを記入

①按分による充当	按分率		充当額	円
②経費の一部充当	充当する部分		充当額	円

(注) 1 経費を按分率により按分して充当する場合は、①欄に按分率と按分後の政務活動費充当額を記載してください。

2 按分率とは関係なく、経費の一部を充当する場合は、②欄に充当する部分と政務活動費充当額を記載してください。

①②③

令和 5 年度 領収書等添付様式

年月日	令和6年1月5日	整理番号	
項目	広報費		

目的・内容等

タウンニュース港南・栄区版（みわ）1/1号 市政報告掲載料 ¥131,648（振込料¥550含む）

領収書等添付欄 ※重ならないように貼付してください。

**キャッシュサービス
ご利用明細票**

毎度ご利用いただきまして、ありがとうございます。

お取引年月日	取扱店番	機番	取引番号
06-01-05	001	46	0118
銀行番号	店番	口座番号	
お取引内容	お取引金額(円)		
お引出し	¥131,098		
取扱時刻	受付番号	お取引後の調査(円)	
11:15	0031		

ご案内欄
手数料 ¥550 利用料 ¥0

カ)タウンニュース社 様

ご依頼人 電話 045-671-3032
ニホキヨウサツトサミワチミ 様

※貼りきれない場合は継続用紙をご利用ください。

◎領収書等の金額のうち、一部を政務活動費に充当した場合は、①、②のいずれかを記入

①按分による充当	按分率		充当額	円
②経費の一部充当	充当する部分		充当額	円

(注) 1 経費を按分率により按分して充当する場合は、①欄に按分率と按分後の政務活動費充当額を記載してください。

2 按分率とは関係なく、経費の一部を充当する場合は、②欄に充当する部分と政務活動費充当額を記載してください。

① ② ③

令和 5 年度 領収書等添付様式

年月日	令和6年1月5日	整理番号	
項目	広報費		

目的・内容等

古谷（鶴見区） HPレンタルサーバー+ドメイン更新料¥13,200+振込料¥192 合計¥13392（¥26,785の内）

領収書等添付欄 ※重ならないように貼付してください。

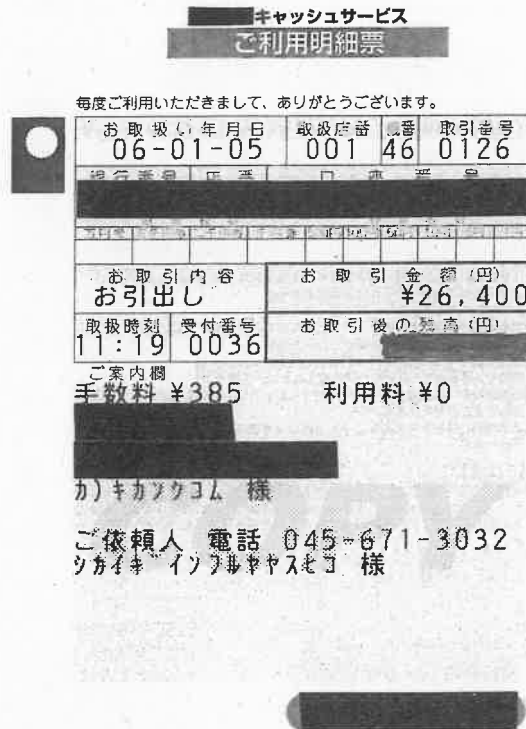

※貼りきれない場合等は継続用紙をご利用ください。

◎領収書等の金額のうち、一部を政務活動費に充当した場合は、①、②のいずれかを記入

①按分による充当	按分率	充当額	円
②経費の一部充当	充当する部分	政務活動費1/2分 13,200+192円を計上	充当額 13,392 円

(注) 1 経費を按分率により按分して充当する場合は、①欄に按分率と按分後の政務活動費充当額を記載してください。

①②

2 按分率とは関係なく、経費の一部を充当する場合は、②欄に充当する部分と政務活動費充当額を記載してください。

令和 5 年度 領収書等添付様式

年月日	令和6年1月5日	整理番号	
-----	----------	------	--

項目	研修費
----	-----

目的・内容等

古谷やすひこ 保育研究所第43回研究集会（オンライン） ¥13,000+振込料¥313
 ※こども家庭庁の政策動向とそのねらい

領収書等添付欄 ※重ならないように貼付してください。

振替払込請求書兼受領証

口座記号番号	[REDACTED]			
加入者名	* 保 育 研 究 所			
金額	千	百	十	円
		1	3	000
ご依頼人	* おなまえ * 横浜市中区本町6-50-10 横浜市役所内 日本共産党 横浜市会議員団 古谷靖彦 様			
料金	(消費税込み) 313円	日 附 印		
備考	現金扱	内税10%28円 06-01-05 T501000111 2730 [REDACTED] (02410) N94160004		

記載事項を訂正した場合は、その箇所に訂正印を押してください。

この受領証は、大切に保管してください。

※貼りきれない場合等は継続用紙をご利用ください。

◎領収書等の金額のうち、一部を政務活動費に充当した場合は、①、②のいずれかを記入

①按分による充当	按分率	充当額	円
②経費の一部充当	充当する部分	充当額	円

(注) 1 経費を按分率により按分して充当する場合は、①欄に按分率と按分後の政務活動費充当額を記載してください。 (V) (9) (9)

2 按分率とは関係なく、経費の一部を充当する場合は、②欄に充当する部分と政務活動費充当額を記載してください。

令和 5 年度 領収書等添付様式

年月日	令和6年1月9日	整理番号	
-----	----------	------	--

項目	事務 費		
----	------	--	--

目的・内容等

白井 まさ子 (港北区)事務所 12月分インク・コピー用紙代 ¥7,129 (¥80,716)
 【次頁参照】

領収書等添付欄 ※重ならないように貼付してください。

領 収 書
 横浜市会議員 白井 正子 様
 金 80,716 円
 但し、港北事務所 インク・コピー用紙代として
 2024年1月9日
 日本共産党 港北都筑事務所
 横浜市港北区樽町1-24-36
 電話代表 045-543-4138

※貼りきれない場合等は継続用紙をご利用ください。

◎領収書等の金額のうち、一部を政務活動費に充当した場合は、①、②のいずれかを記入

①按分による充当	按分率		充当額	円
②経費の一部充当	充当する部分	団設定の事務所費・事務費等上限5万円に対しての充当として計上	充当額	7,129 円

(注) 1 経費を按分率により按分して充当する場合は、①欄に按分率と按分後の政務活動費充当額を記載してください。
 2 按分率とは関係なく、経費の一部を充当する場合は、②欄に充当する部分と政務活動費充当額を記載してください。 (V)(V)(V)2

令和 5 年度 領収書等添付様式 (継続添付用)

年月日	令和6年1月9日	整理番号	
項目	事務所費		
目的・内容等			
領収書等添付欄 ※重ならないように貼付してください。			

コードNo. XXXXXXXXXX

領 収 書

No.P 557820

日本共産党港北都筑事務所 殿

2024 年 1 月 16 日

金額		百万		千		円
			8	0	7	16

但し、用紙代
インク代 として
上記金額正に領収致しました。
(上記金額には消費税等
7,337 円を含みます)

明 細	売 掛 金	そ の 他
入金、R区分		
現金		
小切手		
30 振 込		
郵 振		
● 口 振	80716	
31 手 形		
32 相 殺		
合 計	¥80716	
振込銀行	2024/1/9	口振
手形期日No.	年 月 日.No.	



理想科学工業株式会社
本社 〒108-8385
東京都港区赤坂 5-1-1

取扱者 XXXXXXXXXX

この領収書は再生紙を利用しております。

金額訂正または改変したものおよび社印、扱者印のないものは無効です。

令和 5 年度 領収書等添付様式

年月日	令和6年1月10日	整理番号	
-----	-----------	------	--

項目	広報費
----	-----

目的・内容等

市議団 こんにちは横浜市議団ビラ1月特別号裏面 ¥1676,125+振込料220

領収書等添付欄 ※重ならないように貼付してください。

**キャッシュサービス
ご利用明細票**

毎度ご利用いただきまして、ありがとうございます。

お取引年月日	06-01-10	取扱店番	001 46	取引番号	0140
お取引内容	お引出し				
お取引金額(円)	¥1,676,125				
取扱時刻	11:22	受付番号	0109	お取引先	[REDACTED]
手数料	¥220	利用料	¥0		

ご依頼人 電話 045-671-3032
ニホキヨウサツトウヨコホマツカイキ"インタ"ン
タ"イヒヨ 様

※貼りきれない場合等は継続用紙をご利用ください。

◎領収書等の金額のうち、一部を政務活動費に充当した場合は、①、②のいずれかを記入

①按分による充当	按分率	充当額	円
②経費の一部充当	充当する部分	充当額	円

(注) 1 経費を按分率により按分して充当する場合は、①欄に按分率と按分後の政務活動費充当額を記載してください。

2 按分率とは関係なく、経費の一部を充当する場合は、②欄に充当する部分と政務活動費充当額を記載してください。

①②③

令和 5 年度 領収書等添付様式

年月日	令和6年1月10日	整理番号	
-----	-----------	------	--

項目	人件費
----	-----

目的・内容等

政務活動員3人 1月給与+通勤費¥868,679 内訳 (275,900+16,269=¥292,169、278,300+15,400=¥293,700、274,700+8,110=¥282,810) 計3枚

領収書等添付欄 ※重ならないよ

領 収 証

日本共産党横浜市議員団 様 2024年 1 月 10 日

★ ¥275,900-

但 1月分給与

上記正に領収いたしました

内 訳

税率	金額(税抜・税込)
or	消費税額等

横浜市鶴見区駒岡

領 収 証

日本共産党横浜市議員団 様 2024年 1 月 10 日

★ ¥16,269-

但 1月分通勤費

上記正に領収いたしました

内 訳

税率	金額(税抜・税込)
%	消費税額等
税率	金額(税抜・税込)
%	消費税額等

横浜市鶴見区駒岡

コクヨ ウケ-1048

場合等は継続用紙をご利用ください。

◎領収書等の金額のうち、一部を政務活動費に充当した場合は、①、②のいずれかを記入

①按分による充当	按分率		充当額	円
②経費の一部充当	充当する部分		充当額	円

(注) 1 経費を按分率により按分して充当する場合は、①欄に按分率と按分後の政務活動費充当額を記載してください。

2 按分率とは関係なく、経費の一部を充当する場合は、②欄に充当する部分と政務活動費充当額を記載してください。

① ② ③

年月日	令和6年1月10日	整理番号	
-----	-----------	------	--

項目	人件費
----	-----

目的・内容等

領収書等添付欄 ※重ならないように貼付してください。

領 収 証

日本共産党横浜市議員団 様 2024年 1月 10日

★ ¥278,300-

但 1月分給与

上記正に領収いたしました

内 訳

税率	金額(税抜・税込)
%	消費税額等
税率	金額(税抜・税込)
%	消費税額等

横浜市保土ヶ谷区今井町

コクヨ ウケ-1048

領 収 証

日本共産党横浜市議員団 様 2024年 1月 10日

★ ¥15,400-

但 / 月分通勤費

上記正に領収いたしました

内 訳

税率	金額(税抜・税込)
%	消費税額等
税率	金額(税抜・税込)
%	消費税額等

横浜市保土ヶ谷区今井町

コクヨ ウケ-1048

年月日	令和6年1月10日	整理番号	
-----	-----------	------	--

項目	人件費
----	-----

目的・内容等

領収書等添付欄 ※重ならないように貼付してください。

領 収 証

日本共産党横浜市議員団 様 2024年 1 月 10日

★ ¥274,700-

但 / 月分給与

上記正に領収いたしました

内 訳

税率	金額(税抜・税込)
%	消費税額等
税率	金額(税抜・税込)
%	消費税額等

横浜市南区万世町 [Redacted]

コクヨ ウケ-1048

領 収 証

日本共産党横浜市議員団 様 2024年 1 月 10日

★ ¥8,110-

但 / 月分通勤費

上記正に領収いたしました

内 訳

税率	金額(税抜・税込)
%	消費税額等
税率	金額(税抜・税込)
%	消費税額等

横浜市南区万世町 [Redacted]

コクヨ ウケ-1048

令和 5 年度 領収書等添付様式

年月日	令和6年1月10日	整理番号	
-----	-----------	------	--

項目	事務費
----	-----

目的・内容等

団議員室 独自FAX回線使用料 (NTT) ¥5,506

領収書等添付欄 ※重ならないように貼付してください。

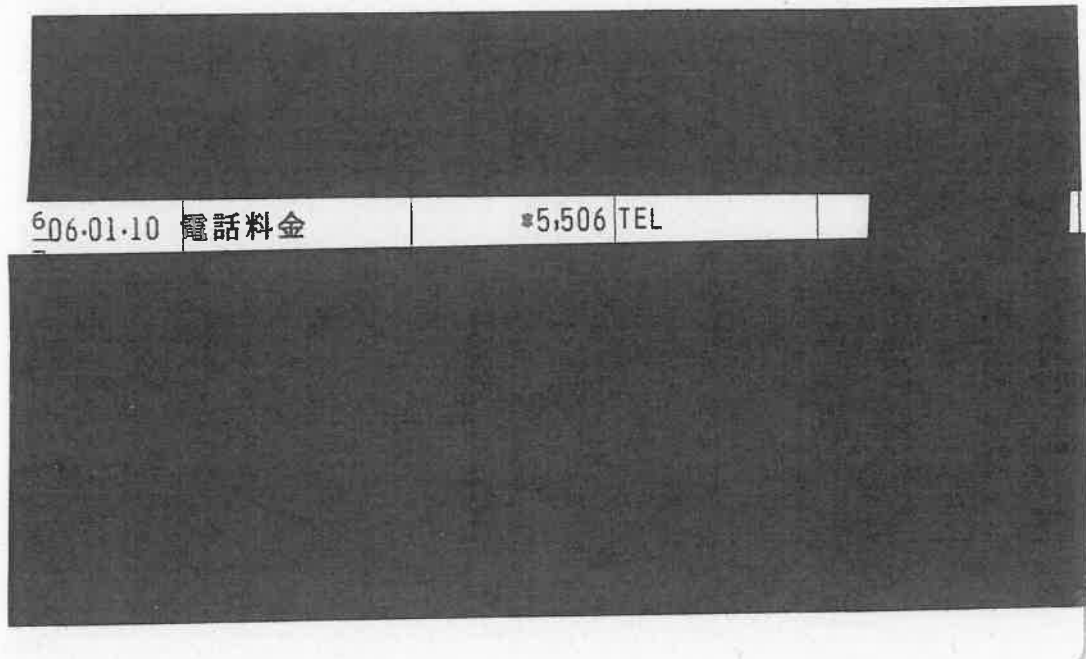

※貼りきれない場合等は継続用紙をご利用ください。

◎領収書等の金額のうち、一部を政務活動費に充当した場合は、①、②のいずれかを記入

①按分による充当	按分率		充当額	円
②経費の一部充当	充当する部分		充当額	円

(注) 1 経費を按分率により按分して充当する場合は、①欄に按分率と按分後の政務活動費充当額を記載してください。

2 按分率とは関係なく、経費の一部を充当する場合は、②欄に充当する部分と政務活動費充当額を記載してください。

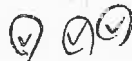

令和 5 年度 領収書等添付様式

年月日	令和6年1月10日	整理番号	
-----	-----------	------	--

項目	事務費
----	-----

目的・内容等

団議員室 文具代(ポストイット他) ¥2,814

領収書等添付欄 ※重ならないように貼付してください。

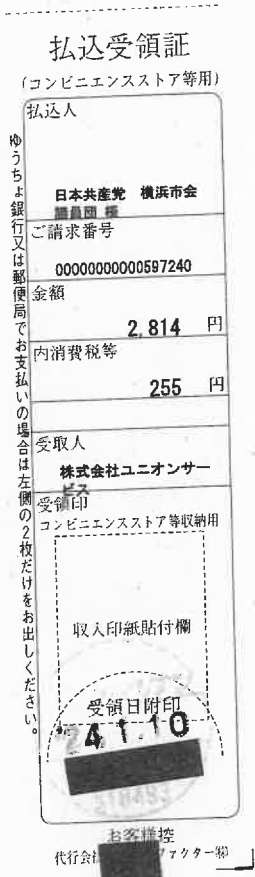

※貼りきれない場合等は継続用紙をご利用ください。

◎領収書等の金額のうち、一部を政務活動費に充当した場合は、①、②のいずれかを記入

①按分による充当	按分率		充当額	円
②経費の一部充当	充当する部分		充当額	円

(注) 1 経費を按分率により按分して充当する場合は、①欄に按分率と按分後の政務活動費充当額を記載してください。
2 按分率とは関係なく、経費の一部を充当する場合は、②欄に充当する部分と政務活動費充当額を記載してください。

① ②

令和 5 年度 領収書等添付様式

年月日	令和6年1月10日	整理番号	
-----	-----------	------	--

項目	事務所費
----	------

目的・内容等

白井 まさ子 (港北区)事務所 12月分 ガス代 ¥871 (¥2,615)
【次頁参照】

領収書等添付欄 ※重ならないように貼付してください。

領 収 書

横浜市会議員 白井 正子 様

金 2,615 円

但し、港北事務所 ガス料金として

2024年1月 10日

日本共産党横浜北東地区委員会

横浜市鶴見区潮田町 3-147-6
電話代表 045-511-1021



※貼りきれない場合等は継続用紙をご利用ください。

◎領収書等の金額のうち、一部を政務活動費に充当した場合は、①、②のいずれかを記入

①按分による充当	按分率	1 / 3	充当額	871 円
②経費の一部充当	充当する部分		充当額	円

(注) 1 経費を按分率により按分して充当する場合は、①欄に按分率と按分後の政務活動費充当額を記載してください。
2 按分率とは関係なく、経費の一部を充当する場合は、②欄に充当する部分と政務活動費充当額を記載してください。

①②③

令和 5 年度 領収書等添付様式 (継続添付用)

年月日	令和6年1月10日	整理番号	
項目	事務所費		

目的・内容等

領収書等添付欄 ※重ならないように貼付してください。

領 収 証 日本共産党 横浜北東地区委員会様 No. _____

金額

¥ 26,150

内 訳
現金
小切手 /
手形 /

但 日本共産党 港北郡駅事務所
1月10日領収12月分料金として
6年1月10日 上記正に領収いたしました

収入印紙

株式会社 ヤマシキ
〒216-0011川崎市宮前区犬蔵1丁目1番1号
電話 044 (977) 7-1111

消費税額等 (10%) 2,370

登録番号 T8020001068639

令和 5 年度 領収書等添付様式

年月日	令和6年1月12日	整理番号	
-----	-----------	------	--

項目	事務所費
----	------

目的・内容等

大和田（戸塚区）事務所 12月分電気代¥11,115（¥22,230）

領収書等添付欄 ※重ならないように貼付してください。

普通預金（兼お借入明細）

 もし別々の領収書の金額に-（マイナス）記号がある場合は、お借入底向を添付します。（ただし、費用に立費用が添付される場合は、お借入の場合でも-（マイナス）記号が添付されない場合があります。おしほお口におたすください。）

17

年月日	概要	お支払い金額(円)	お預かり金額(円)	領収書番号
06-01-12	電気	¥22,230		東電料金等

※貼りきれない場合等は継続用紙をご利用ください。

◎領収書等の金額のうち、一部を政務活動費に充当した場合は、①、②のいずれかを記入

①按分による充当	按分率	1/2（条例の範囲内の活動と条例の範囲外の活動）	充当額	11,115 円
②経費の一部充当	充当する部分		充当額	円

(注) 1 経費を按分率により按分して充当する場合は、①欄に按分率と按分後の政務活動費充当額を記載してください。

2 按分率とは関係なく、経費の一部を充当する場合は、②欄に充当する部分と政務活動費充当額を記載してください。 (V) (E) 5

令和 5 年度 領収書等添付様式

年月日	令和6年1月13日	整理番号	
項目	事務所費		
目的・内容等			
白井 まさ子 (港区)事務所 賃貸料 1月分 ¥42,000 (¥126,000)			

領収書

領 収 書
 横浜市会議員 白井 正子 様
 金 42,000 円

但し、2024年1月事務所賃料として

ご利用明細

ご利用明細は必ずお持ち帰りください。

お取引内容に関するお問い合わせの際は、窓口をご案内ください。

年月日	取扱店番	お取引内容
060113	0621107	お振り込み
受付通貨	銀行番号	支店番号
4907		
時刻	税込手数料	お取引金額
12.17	¥440*	¥126,000*
お取引できない場合	残高	***
ご案内	*****	*****
振込予約(06.01.15扱い)	お振込先は	
	カフシハウジング様	
	ご依頼人は	
	ニホンキョウサントウヨコハマホクトウ様	

2024年1月13日

日本共産党横浜北東地区委員会

横浜市鶴見区潮田町3-147-6

電話代表 045-511-1021



※貼りきれない場合等は継続用紙をご利用ください。

動費に充当した場合は、①、②のいずれかを記入

①按分による充当	按分率	1/3	充当額	42,000 円
②経費の一部充当	充当する部分		充当額	円

(注) 1 経費を按分率により按分して充当する場合は、①欄に按分率と按分後の政務活動費充当額を記載してください。

2 按分率とは関係なく、経費の一部を充当する場合は、②欄に充当する部分と政務活動費充当額を記載してください。 2

令和 5 年度 領収書等添付様式

年月日	令和6年1月13日	整理番号	
項目	事務所費		
目的・内容等			
宇佐美 さやか (神奈川区)事務所 賃貸料 1月分 ¥50,000 (¥178,240)			

領収書等添付欄 ※番号からお問い合わせいただけます

領 収 書

横浜市会議員 宇佐美 清香 様

金 50,000 円

但し、2024年1月事務所賃料として

ご利用明細

ご利用いただきありがとうございます。

このご利用明細は必ずお持ち帰りください。

お取引内容に関するお問い合わせの際は、窓口でご提示ください。

2024年1月13日

日本共産党横浜北東地区委員会

横浜市鶴見区潮田町3-147-6

電話代表 045-511-1021



年月日	取扱店番	お取引内容
060113	0621107	お振り込み
受付通番	銀行番号	支店番号
4906		
時刻	税込手数料	お取引金額
12.16	¥440*	¥178,240*
お取扱いできない場合	残高	

ご案内	おつ	*****
振込予約(06.01.15扱い)		
お振込先は		
[Redacted]		
カトマーニ様		
ご依頼人は		
コホンキョウサントウヨコハマホクトウ様		

※貼りきれない場合等は継続用紙をご利用ください。

費に充当した場合は、①、②のいずれかを記入

①按分による充当	按分率	充当額	円
②経費の一部充当	充当する部分	団設定の事務所費・事務費等上限5万円に対しての充当として計上	50,000 円

(注) 1 経費を按分率により按分して充当する場合は、①欄に按分率と按分後の政務活動費充当額を記載してください。

2 按分率とは関係なく、経費の一部を充当する場合は、②欄に充当する部分と政務活動費充当額を記載してください。

① ②

令和 5 年度 領収書等添付様式

年月日	令和6年1月15日	整理番号	
-----	-----------	------	--

項目	事務費
----	-----

目的・内容等

団議員室 市政FAXニュース 等送信代行業社 (L-NET) 利用料 ¥61,504

領収書等添付欄 ※重ならないように貼付してください。

6

年月日	摘要	お支払金額	お預り金額	差引残高
1				
2				
3				
4	06.01.15 口座振替	¥61,504	RKS(L-NET)	
5				
6				
7				
8				
9				
10				
11				
12				

※貼りきれない場合等は継続用紙をご利用ください。

◎領収書等の金額のうち、一部を政務活動費に充当した場合は、①、②のいずれかを記入

①按分による充当	按分率		充当額	円
②経費の一部充当	充当する部分		充当額	円

(注) 1 経費を按分率により按分して充当する場合は、①欄に按分率と按分後の政務活動費充当額を記載してください。

2 按分率とは関係なく、経費の一部を充当する場合は、②欄に充当する部分と政務活動費充当額を記載してください。

① ②

令和 5 年度 領収書等添付様式

年月日	令和6年1月16日	整理番号	
項目	事務費		

目的・内容等

古谷靖彦 パソコン代 ¥213,800

領収書等添付欄 ※重ならないように貼付してください。

 桜木町井天橋店 4
 神奈川県横浜市南区太
 電話：045-680-4708
 2024年 1月16日 (火) 11:23
 領 書 No. 329
 お客様情報：
 受付番号 539463
 氏名 古谷 やすひこ様
 0456713032
 サービス提供企業名称：
 株式会社ヨドバシカメラ
 受領日時：
 2024年 1月16日 (火) 11:23
 お問い合わせ先：
 電話番号 0570-03-1010
 受付時間 09:30~22:00
 メールアドレス info@yodobashi.co
 m
 ホームページ https://www.yodobas
 hi.com/
 横浜市役所内日本共産党横浜市議団
 収納業務：(株)イーコンテクト
 お問い合わせ用コード：
 申込No 02383391240116112157
 商品情報：
 お申込商品代金 ¥213,800
 合 計 ¥213,800
 ※収入印紙※
 収入印紙は裏面に貼付されています

※貼りきれない場合等は継続用紙をご利用ください。

◎領収書等の金額のうち、一部を政務活動費に充当した場合は、①、②のいずれかを記入

①按分による充当	按分率	充当額	円
②経費の一部充当	充当する部分	充当額	円

(注) 1 経費を按分率により按分して充当する場合は、①欄に按分率と按分後の政務活動費充当額を記載してください。



2 按分率とは関係なく、経費の一部を充当する場合は、②欄に充当する部分と政務活動費充当額を記載してください。

令和 5 年度 領収書等添付様式 (継続添付用)

年月日	令和6年1月16日	整理番号	
項目	事務費		
目的・内容等			
領収書等添付欄 ※重ならないように貼付してください。			

注文日: 2024年1月15日 注文番号: 7427563114 注文タイプ: 配達受取商品

ご依頼主	ご配達先	お支払い方法	商品小計	¥213,800
古谷 やすひこ (フルヤ ヤスヒコ) 様	ご注文主と同じ	コンビニエンスストア ¥213,800 ローソン、ファミリーマート、セイコー マート、ミニストップでのお支払い お支払い受付番号: 539463 ご注文時電話番号: 045-6**-*032 ご入金期限: 2024年1月21日 ローソンでのお支払い方法 ファミリーマートでのお支払い方法 セイコーマートでのお支払い方法 ミニストップでのお支払い方法 デイリーヤマザキ、ヤマザキデイリス トアでのお支払い このご注文専用のオンライン決済番号を ご確認ください	注文合計金額 (税込)	¥213,800
			PDF以外の領収書の希望: 商品と一緒に送付・メールで送信	
			宛名: 横浜市役所内日本共産党横浜市議団	
			領収書/お買い上げ票	
			領収書について	

ご注文主	メールアドレス	日中のご連絡先電話番号
古谷 やすひこ (フルヤ ヤスヒコ) 様 〒231-0005 神奈川県横浜市中区本町6-50-10 横浜市役所内日本共産党横浜市議団 045-6**-*032		045-6**-*032

配達料無料でお届け

VAIO バイオ VJF16190111L [ノートパソコン VAIO F16/16.0型ワイド/Corei7-1355U/IrisXe/SSD 512GB/メモリ 16GB/Windows 11 Home/Office Home & Business 2021/ネイビーブルー]	¥213,800	1
小計	¥213,800	

	予定日時	実績日時	ステータス	ショップからのコメント
ご注文受付		2024/01/15 13:24	ご注文の登録が完了しました	
入金のご確認		2024/01/16 13:01	コンビニ入金の確認が終了しました	
注文商品の手配 状況		2024/01/16 13:37	商品を確保いたしました	
注文商品の配達 状況		2024/01/16 18:17	配達会社に引き渡しました	詳細は各配達会社サイトでご確認下さい。 伝票番号: 152039306436 の確認はこちら (日本郵便)

処理完了予定時刻は、あくまでも目安であり、予定遂行を確約したものではありません。 配達状況の見方

ユーザーレビューにご協力下さい

令和 5 年度 領収書等添付様式

年月日	令和6年1月16日	整理番号	
項目	資料購入費		

目的・内容等

団議員室 民青新聞 23/1-12月分 ¥8,160+振込手数料¥110

領収書等添付欄 ※重ならないように貼付してください。

ご利用明細票

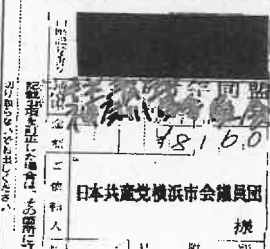
お取扱日	店番	取扱番号
06-01-16		A93270003
取扱店		
払込口座		
払込金額	*8,160	料金 *110
		振替受付票 払込みの証拠となるものですから大切に保存して下さい。 料金には、消費税等が含まれています。
入金額	*8,270	
おつり	*0	
通帳・カードの磁気修復や担保定額・定期貯金のお手続きもATMで!		

印紙税申告納付につき廻町
税務署承認済

※貼りきれない場合等は継続用紙をご利用ください。

◎領収書等の金額のうち、一部を政務活動費に充当した場合は、①、②のいずれかを記入

①按分による充当	按分率		充当額	円
②経費の一部充当	充当する部分		充当額	円

(注) 1 経費を按分率により按分して充当する場合は、①欄に按分率と按分後の政務活動費充当額を記載してください。

2 按分率とは関係なく、経費の一部を充当する場合は、②欄に充当する部分と政務活動費充当額を記載してください。

① ②

令和 5 年度 領収書等添付様式

年月日	令和6年1月17日	整理番号	
-----	-----------	------	--

項目	資料購入費
----	-------

目的・内容等

団議員団室「季刊自治と分権」'24冬号

領収書等添付欄 ※重ならないように貼付してください。

領 収 証

日本共栄堂横浜市会議員団

様 No.

内 訳	
現金	
小切手	/
手 形	/
消費税額等(%)	

コクヨ ウケ-98

4
7,110
但 「季刊自治と分権」'24冬号
6年 1 月 17 日 上記正に領収いたしました

収入印紙

〒231 横浜市中区野毛町4丁目16番
 (有)共栄堂 いづみ 書房
 電話・FAX(045)241-1111

※貼りきれない場合等は継続用紙をご利用ください。

◎領収書等の金額のうち、一部を政務活動費に充当した場合は、①、②のいずれかを記入

①按分による充当	按分率		充当額	円
②経費の一部充当	充当する部分		充当額	円

(注) 1 経費を按分率により按分して充当する場合は、①欄に按分率と按分後の政務活動費充当額を記載してください。

2 按分率とは関係なく、経費の一部を充当する場合は、②欄に充当する部分と政務活動費充当額を記載してください。

①②③

令和 5 年度 領収書等添付様式

年月日	令和6年1月17日	整理番号	
項目	事務所費		
目的・内容等			
古谷 (鶴見区)事務所 賃貸料(前納) 2月分 ¥50,000 (¥120,000)			
領収書等添付欄 ※重ならないように貼付してください。			

領 収 証

No. _____

古谷まほえ 様

2024 年 1 月 17 日

ご利用明細票

いつも [] をご利用いただき、ありがとうございます。
ご利用明細票の内容をご確認のうえ、必ずお持ち帰りください。

処理番号	お取引日	お取引種類	お取扱店	機番
3784	240117	振込	325	001
銀行番号	店番号	口座番号		

時刻	手数料(円)	お取引金額(円)
10:20	462	120,000

説明コード	お取引後残高(円)
	[]

ご案内
登録番号001 処理通番000009
込先 (2024/2分)

ナカヤマ アキオ 様
依頼人

振込手数料 462

11 2

Y2060 (1401)

※貼りきれない場合等は継続用紙をご利用ください。

◎領収書等の金額のうち、一部を政務活動費に充当した場合は、①、②のいずれかを記入

①按分による充当	按分率	充当額	円
②経費の一部充当	充当する部分	団設定の事務所費・事務費等上限5万円 に対しての充当として計上	50,000 円

(注) 1 経費を按分率により按分して充当する場合は、①欄に按分率と按分後の政務活動費充当額を記載してください。

2 按分率とは関係なく、経費の一部を充当する場合は、②欄に充当する部分と政務活動費充当額を記載してください。

①②③

令和 5 年度 領収書等添付様式

年月日	令和6年1月22日	整理番号	
-----	-----------	------	--

項目	事務費
----	-----

目的・内容等

団議員室 PCセキュリティサービス料 ¥8,250

領収書等添付欄 ※重ならないように貼付してください。

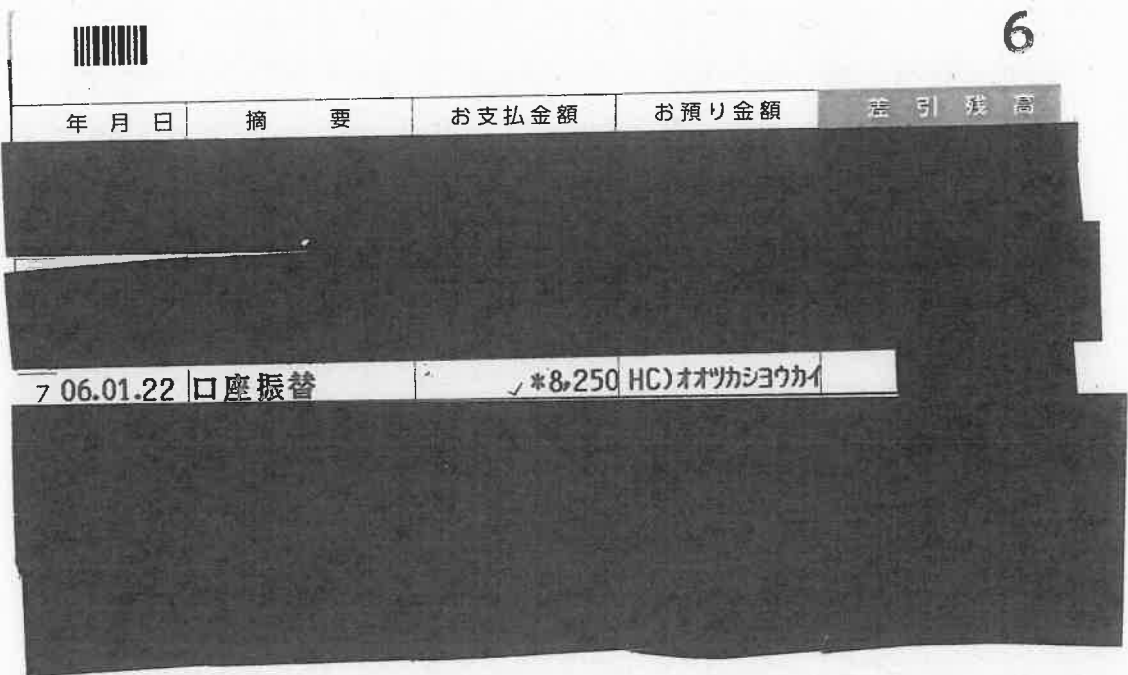

※貼りきれない場合等は継続用紙をご利用ください。

◎領収書等の金額のうち、一部を政務活動費に充当した場合は、①、②のいずれかを記入

①按分による充当	按分率		充当額	円
②経費の一部充当	充当する部分		充当額	円

(注) 1 経費を按分率により按分して充当する場合は、①欄に按分率と按分後の政務活動費充当額を記載してください。

2 按分率とは関係なく、経費の一部を充当する場合は、②欄に充当する部分と政務活動費充当額を記載してください。



令和 5 年度 領収書等添付様式

年月日	令和6年1月24日	整理番号	
項目	資料購入費		

目的・内容等

団議員室 日本経済新聞、毎日新聞代 1月分 ¥9,500

領収書等添付欄 ※重ならないように貼付してください。

区域	発証No	お客様No
405	0003	

領収証 登録番号 T3020002106732

日本共産党 横浜市会議員団 御中

24年01月分 ¥9,500 10%対象 0 (消費税 0)
 2024年1月24日 (消費税額 ¥703) 8%対象 9,500 (消費税 703)
 上記金額正に領収致しました。(価格には消費税が含まれております。)

商 品 名	数 量	金 額
日本経済新聞 (朝刊※)	1	4800
毎日新聞 (朝刊) ※	1	4700

※は軽減税率対象品目

毎度御購読ありがとうございます。
 日本経済新聞 Financial Times
 日経産業新聞 日経ヴェリタス
 日経流通新聞 デイリースポーツ
 ニュースサークル日経
 横 横
 所長 古川哲也
 〒221-0842 横浜市神奈川区泉町16-4
 TEL 045-322-5995 FAX 045-321-7151
 ☎ 0120-58-3746

※貼りきれない場合等は継続用紙をご利用ください。

◎領収書等の金額のうち、一部を政務活動費に充当した場合は、①、②のいずれかを記入

①按分による充当	按分率		充当額	円
②経費の一部充当	充当する部分		充当額	円

(注) 1 経費を按分率により按分して充当する場合は、①欄に按分率と按分後の政務活動費充当額を記載してください。

2 按分率とは関係なく、経費の一部を充当する場合は、②欄に充当する部分と政務活動費充当額を記載してください。

①②③

令和 5 年度 領収書等添付様式

年月日	令和6年1月24日	整理番号	
項目	資料購入費		

目的・内容等

団議員室 朝日新聞 神奈川・東京新聞代 1月分 ¥10,850

領収書等添付欄 ※重ならないように貼付してください。

2区 11番

照会番号

領収証

日本共産党 横浜市議員団 様

24年 01月分

本町6 50-10

2024年 1月24日

銘柄	部	金額	値引	計	合計金額	
朝日新聞朝刊(朝)※	1	4,400	0	4,400	10,850 円 (内消費税)	
神奈川新聞※	1	3,500	0	3,500		
東京朝刊※	1	2,950	0	2,950		
※は軽減税率対象				0	10,850	標準 0 円 軽減 803 円

ご購入有り難うございます。本年も
宜しくお願い申し上げます。

株式会社でもと新聞販売店
ASA関内 出本啓司
横浜市中区山下町201-10
TEL 045-663-3690
登録番号: T5020001146372

※貼りきれない場合等は継続用紙をご利用ください。

◎領収書等の金額のうち、一部を政務活動費に充当した場合は、①、②のいずれかを記入

①按分による充当	按分率		充当額	円
②経費の一部充当	充当する部分		充当額	円

(注) 1 経費を按分率により按分して充当する場合は、①欄に按分率と按分後の政務活動費充当額を記載してください。

2 按分率とは関係なく、経費の一部を充当する場合は、②欄に充当する部分と政務活動費充当額を記載してください。

① ② ③

令和 5 年度 領収書等添付様式

年月日	令和6年1月24日	整理番号	
項目	資料購入費		

目的・内容等

団議員室 日刊「しんぶん赤旗」①「しんぶん赤旗」日曜版① 新かながわ① 前衛①など 1月分 ¥7,464

領収書等添付欄 ※重ならないように貼付してください。

日本共産党横浜市会議員団

新聞・雑誌名	部数	金額
日刊「しんぶん赤旗」	* 1	3,497
「しんぶん赤旗」日曜版	* 1	930
新かながわ	1	400
写真ニュース	1	50
『前衛』	1	744

*印は税率8%

日本共産党発行の
しんぶん赤旗
領収書

7,464 円

2024 年 1 月分

上記の金額にしかいたいただきました。
ありがとうございました。

「赤旗」関内出張所
TEL 045-212-5013

日本共産党横浜市会議員団

新聞・雑誌名	部数	金額
『議会と自治体』	1	794
『経済』	1	1,049

*印は税率8%

しんぶん赤旗
領収書

円

2024 年 1 月分

上記の金額にしかいたいただきました。
ありがとうございました。

「赤旗」関内出張所
TEL 045-212-5013

領収日 1/24 投書

領収日 1/24 投書

※領収書等の金額のうち、一部を政務活動費に充当した場合は、①、②のいずれかを記入

①按分による充当	按分率		充当額	円
②経費の一部充当	充当する部分		充当額	円

(注) 1 経費を按分率により按分して充当する場合は、①欄に按分率と按分後の政務活動費充当額を記載してください。

2 按分率とは関係なく、経費の一部を充当する場合は、②欄に充当する部分と政務活動費充当額を記載してください。

① ② ③

年月日	令和6年1月25日	整理番号	
項目	事務所費		

目的・内容等

大和田あきお（戸塚区）事務所 賃貸料1月分 ¥50,000（¥165,000）

領収書等添付欄 ※重ならないように貼付してください。

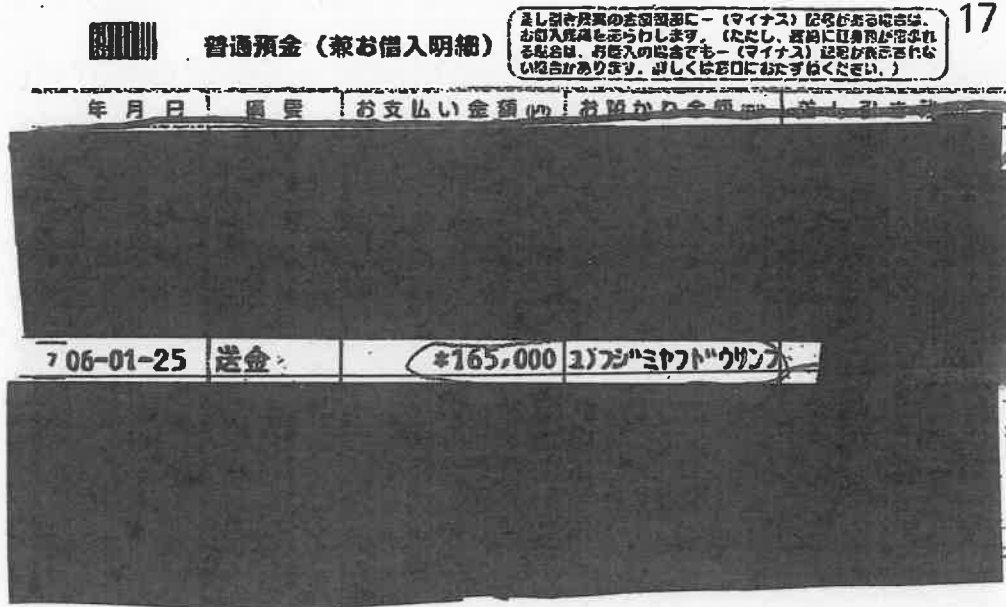

※貼りきれない場合等は継続用紙をご利用ください。

◎領収書等の金額のうち、一部を政務活動費に充当した場合は、①、②のいずれかを記入

①按分による充当	按分率		充当額	円
②経費の一部充当	充当する部分	団設定の事務所費・事務費等上限5万円 円に対するの充当として計上	充当額	50,000 円

(注) 1 経費を按分率により按分して充当する場合は、①欄に按分率と按分後の政務活動費充当額を記載してください。

2 按分率とは関係なく、経費の一部を充当する場合は、②欄に充当する部分と政務活動費充当額を記載してください。

令和 5 年度 領収書等添付様式

年月日	令和6年1月25日	整理番号	
-----	-----------	------	--

項目	事務所費
----	------

目的・内容等

みわ (港南区)事務所 賃貸料 2月分 ¥50,000(¥120,000)

領収書等添付欄 ※重ならないように貼付してください。

領 収 証

No. _____

みわ 美穂 様

金額

¥50,000

1月分 事務所賃貸料

但 2024年 1月 25日 上記正に領収いたしました



ご利用控え

○ご預金の預け入れの場合は、必ずお通帳をご利用願います。
○銀行からカードの暗号について、お問い合わせすることは絶対ありません。

区分	機番	処理番号	日付
お振込	2643323	06-01-25	
銀行番号	店番	取扱店番	
		310	
証 簿 枚 数	硬 貨 枚 数		
万円 五千円 二千円 千円 500円 100円 50円 10円 5円 1円			
手数料 (消費税等を含む)	金額		
14:45 ¥550円	¥120,000円		
おつり	残高		
円 *****円			

日本共産党横浜中央地区委員会

〒231-0056 横浜市中区若葉町2-30-6
Y.Tビル101号室

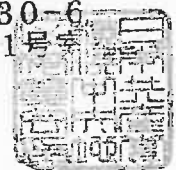

額等(%)

ウケ-72

手数料のつち振込手数料 ¥550
000350

カ) ヤマノイツヨウツ 様

ニホンキョウサントウヨコハマチヨウオウチク
イソカイ 様

電話番号

※貼りきれない場合等は継続用紙をご利用ください。

裏面を必ずご覧下さい

事務活動費に充当した場合は、①、②のいずれかを記入

①按分による充当	按分率	充当額	円
②経費の一部充当	充当する部分	団設定の事務所費・事務費等上限5万円 に対しての充当として計上	充当額 50,000円

(注) 1 経費を按分率により按分して充当する場合は、①欄に按分率と按分後の政務活動費充当額を記載してください。

2 按分率とは関係なく、経費の一部を充当する場合は、②欄に充当する部分と政務活動費充当額を記載してください。

2024

令和 5 年度 領収書等添付様式

年月日	令和6年1月31日	整理番号	
項目	事務費		
目的・内容等			
団議員室 電話サ-ビスプラン料金 (KDDI) 12月利用分 ¥225			
領収書等添付欄 ※重ならないように貼付してください。			

料金領収証 RECEIPT FOR SERVICES

2024年 1月ご請求分 (12月利用分)

日本共産党 横浜市議員団 様

KDDIをご利用いただきまして誠にありがとうございます。
右記KDDI料金を 1月31日ご指定の口座から
振替させていただきました。

ご請求コード CUSTOMER CODE 5812465240
 領収金額 AMOUNT RECEIVED 225円
 うち消費税等 TAX 20円

KDDI株式会社
〒163-8003 東京都新宿区西新宿7丁目1番1号 KDDIビル

印紙税申告納
付につき新宿
税務署承認済

金融機関名 FINANCIAL INSTITUTION
 支店名 BRANCH
 口座番号 ACCOUNT NUMBER *****

※貼りきれない場合等は継続用紙をご利用ください。

◎領収書等の金額のうち、一部を政務活動費に充当した場合は、①、②のいずれかを記入

①按分による充当	按分率		充当額	円
②経費の一部充当	充当する部分		充当額	円

(注) 1 経費を按分率により按分して充当する場合は、①欄に按分率と按分後の政務活動費充当額を記載してください。

2 按分率とは関係なく、経費の一部を充当する場合は、②欄に充当する部分と政務活動費充当額を記載してください。

① ②

令和 5 年度 領収書等添付様式

年月日	令和6年1月31日	整理番号	
-----	-----------	------	--

項目	広報費
----	-----

目的・内容等

タウンニュース港南・栄区版+web（みわ）1/18号 市政報告掲載料 ¥68,200+振込料¥550

領収書等添付欄 ※重ならないように貼付してください。

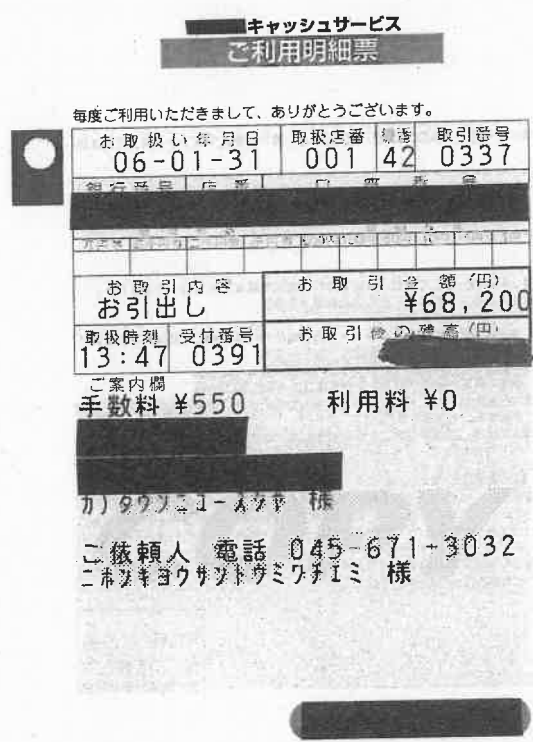

※貼りきれない場合等は継続用紙をご利用ください。

◎領収書等の金額のうち、一部を政務活動費に充当した場合は、①、②のいずれかを記入

①按分による充当	按分率		充当額	円
②経費の一部充当	充当する部分		充当額	円

(注) 1 経費を按分率により按分して充当する場合は、①欄に按分率と按分後の政務活動費充当額を記載してください。 (✓) (✓)

2 按分率とは関係なく、経費の一部を充当する場合は、②欄に充当する部分と政務活動費充当額を記載してください。