

（表）

政 務 活 動 費 収 支 報 告 書

25年 5月29日

（報告先）
横浜市会議長 清水富雄 様

会派の名称 日本共産党横浜市議員団

代表者の氏名 古谷靖彦

（議員に対する交付の場合は、

氏名

令和5年度政務活動費の収支について、横浜市会政務活動費の交付に関する条例
第6条の規定により、報告します。

(裏)

1 収入

令和 5 年度政務活動費

4,950,000 円

2 支出

項目	金額 (円)	備考
調査研究費	9,412	団会議、当局打合せ等で、議会局までの交通費
研修費		オンライン、現地研修に係る参加費
広報費	3,209,239	市政新聞、議員独自の市政広報に係る費用
広聴費	168	広報広聴按分の際に係る費用
要請・陳情活動費		国会要請等への行動費など
会議費		予算要望等の配信などの費用
資料作成費		議員の資料等執筆に係る費用
資料購入費	56,677	定期購読費、書籍購入
人件費	1,206,811	3人分給与、保険料事業主負担分等含む
事務所費	311,228	議員事務所に係る費用
事務費	156,465	議員事務所に係る費用、控室での事務費など
合計	4,950,000	

3. 差引き

0

0 円

経理責任者の氏名

みわ 智恵美

(注意)

- 「2 支出」における合計金額の記載は、政務活動費の交付金額の範囲内となります。
- 「2 支出」の備考欄には、支出の主たる内容を記載してください。

令和 5 年度 領収書等添付様式

年月日	令和5年4月3日	整理番号	
項目	事務費		

目的・内容等

団議員室 印刷機 リース料 ¥49,140

領収書等添付欄 ※重ならないように貼付してください。

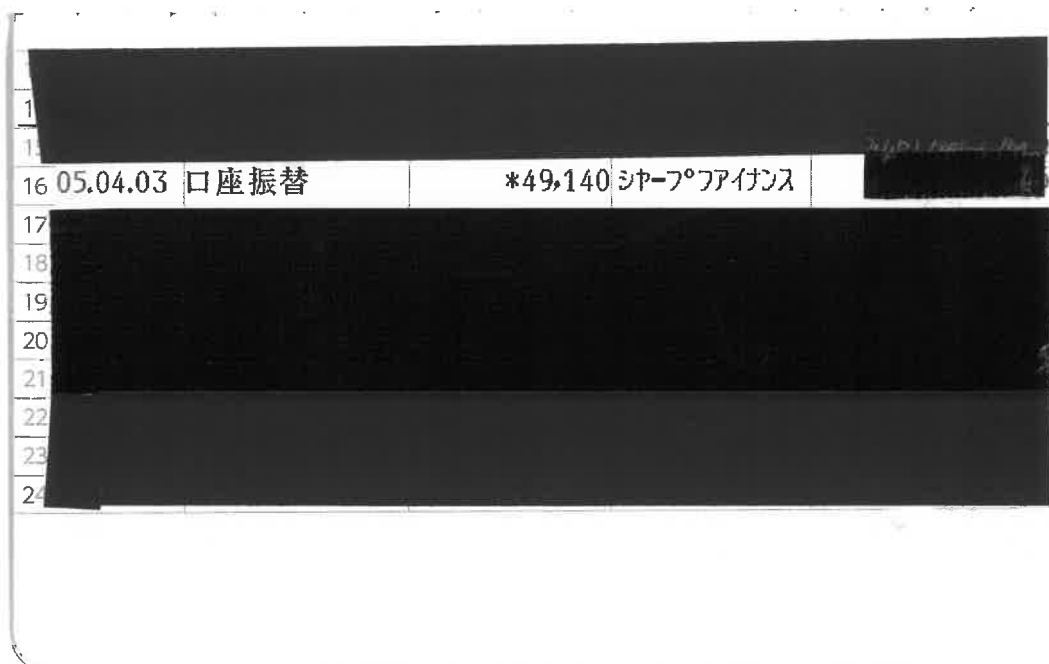

※貼りきれない場合等は継続用紙をご利用ください。

◎領収書等の金額のうち、一部を政務活動費に充当した場合は、①、②のいずれかを記入

①按分による充当	按分率		充当額	円
②経費の一部充当	充当する部分		充当額	円

(注) 1 経費を按分率により按分して充当する場合は、①欄に按分率と按分後の政務活動費充当額を記載してください。

2 按分率とは関係なく、経費の一部を充当する場合は、②欄に充当する部分と政務活動費充当額を記載してください。

① ② ③

令和 5 年度 領収書等添付様式

年月日	令和5年4月4日	整理番号	
項目	広聴費		
目的・内容等			
市政市民アンケート 受取り郵便料金 ¥84			
領収書等添付欄 ※重ならないように貼付してください。			

領収書

日本共産党横浜市会議員団議員室様
 [収納金]
 未納不足

	¥84
課税計	¥84
(内消費税等	¥7)
非課税計	¥0

合計	¥84
お預り 現金	¥84

〒100-8792 日本郵便株式会社
 東京都千代田区大手町2-3-1
 取扱日時：2023年 4月 4日 11:04
 発行No. 230404L0858 端211044598
 連絡先：横浜港郵便局
 TEL:0570-943-550

※貼りきれない場合等は継続用紙をご利用ください。

◎領収書等の金額のうち、一部を政務活動費に充当した場合は、①、②のいずれかを記入

①按分による充当	按分率	充当額	円
②経費の一部充当	充当する部分	充当額	円

(注) 1 経費を按分率により按分して充当する場合は、①欄に按分率と按分後の政務活動費充当額を記載してください。

2 按分率とは関係なく、経費の一部を充当する場合は、②欄に充当する部分と政務活動費充当額を記載してください。



年月日	令和5年4月6日	整理番号	
項目	事務費		

目的・内容等

かわじ（旭区）事務所SMBC（理想科学）印刷機リース料¥9,900（¥19,800）

領収書等添付欄 ※重ならないように貼付してください。

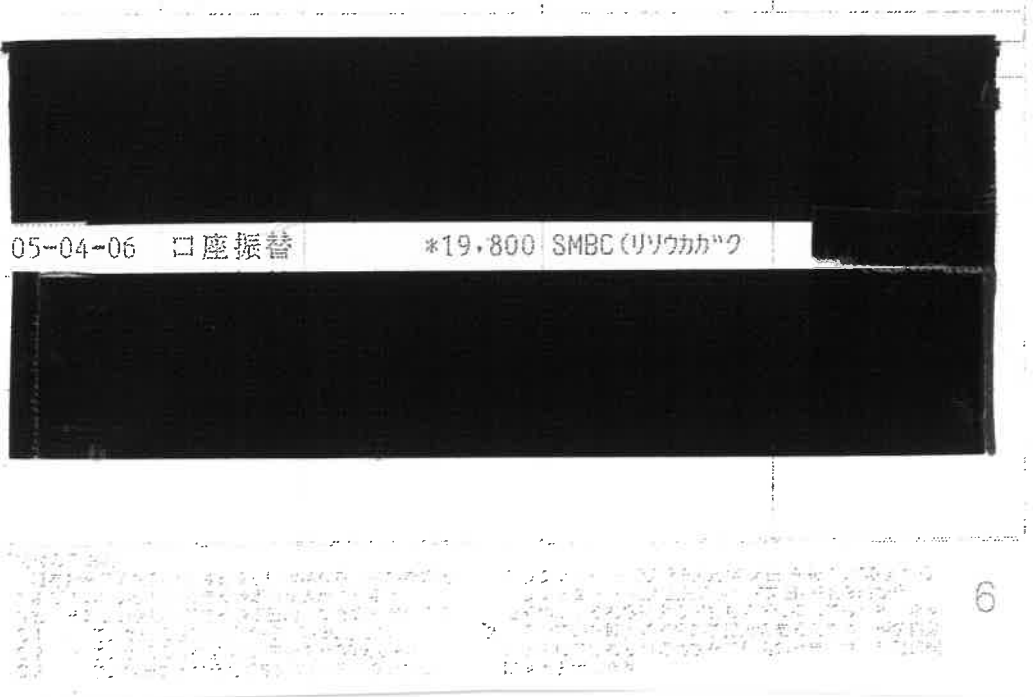

※貼りきれない場合等は継続用紙をご利用ください。

◎領収書等の金額のうち、一部を政務活動費に充当した場合は、①、②のいずれかを記入

①按分による充当	按分率	1/2（条例の範囲内の活動と条例の範囲外の活動）	充当額	9,900 円
②経費の一部充当	充当する部分		充当額	円

(注) 1 経費を按分率により按分して充当する場合は、①欄に按分率と按分後の政務活動費充当額を記載してください。

2 按分率とは関係なく、経費の一部を充当する場合は、②欄に充当する部分と政務活動費充当額を記載してください。

年月日	令和5年4月10日	整理番号	
項目	人件費		

目的・内容等

政務活動員 4人分 4月給与+通勤費¥1,193,149 内訳 (335,000+3,950、271,300+16,269、273,700+14,720、270,100+8,110) 計3枚

領収書等添付欄 ※重ならないよ

領 収 証

日本共産党横浜市議員団 様 25年 4月 10日

★ ¥335,000-

但 4月分給与

上記正に領収いたしました

内 訳

税率	金額(税抜・税込)
%	消費税額等

領 収 証

日本共産党横浜市議員団 様 25年 4月 10日

★ ¥3,950-

但 4月分通勤費

上記正に領収いたしました

内 訳

税率	金額(税抜・税込)
%	消費税額等
税率	金額(税抜・税込)
%	消費税額等

コクヨ ウケ-1048

場合等は継続用紙をご利用ください。

◎領収書等の金額のうち、一部を政務活動費に充当した場合は、①、②のいずれかを記入

①按分による充当	按分率		充当額	円
②経費の一部充当	充当する部分		充当額	円

(注) 1 経費を按分率により按分して充当する場合は、①欄に按分率と按分後の政務活動費充当額を記載してください。

2 按分率とは関係なく、経費の一部を充当する場合は、②欄に充当する部分と政務活動費充当額を記載してください。

年月日	令和5年4月10日	整理番号	
項目	人件費		

目的・内容等

領 収 証

日本共産党横浜市議員団 様 25年 4 月 10日

★ ¥271,300-

但 4月分給与

上記正に領収いたしました

内 訳

税率	金額(税抜・税込)
%	消費税額等
税率	金額(税抜・税込)
%	消費税額等

コクヨ ウケ-1048

領 収 証

日本共産党横浜市議員団 様 25年 4 月 10日

★ ¥162,69-

但 4月分通勤費

上記正に領収いたしました

内 訳

税率	金額(税抜・税込)
%	消費税額等

領 収 証

日本共産党横浜市議員団 様 25年 4 月 10日

★ ¥273,700-

但 4月分給与

上記正に領収いたしました

内 訳

税率	金額(税抜・税込)
%	消費税額等
税率	金額(税抜・税込)
%	消費税額等

コクヨ ウケ-1048

令和 5 年度 領収書等添付様式 (継続添付用)

年月日	令和5年4月10日	整理番号	
項目	人件費		

目的・内容等

領 収 証

日本共産党横浜市議員団 様 25年 4月 10日

★ ¥14,720 -

但 4月分通勤費

上記正に領収いたしました

内 訳

税率	金額(税抜・税込)
%	消費税額等
税率	金額(税抜・税込)
%	消費税額等

コクヨ ウケ-1048

領 収 証

日本共産党横浜市議員団 様 25年 4月 10日

★ ¥270,100 -

但 4月分給与

上記正に領収いたしました

内 訳

税率	金額(税抜・税込)
%	消費税額等

領 収 証

日本共産党横浜市議員団 様 25年 4月 10日

★ ¥8,110 -

但 4月分通勤費

上記正に領収いたしました

内 訳

税率	金額(税抜・税込)
%	消費税額等
税率	金額(税抜・税込)
%	消費税額等

コクヨ ウケ-1048

令和 5 年度 領収書等添付様式

年月日	令和5年4月10日	整理番号	
項目	広報費		

目的・内容等

古谷やすひこ HPドメイン名更新料 1ヵ月(4月分) ¥335 (¥670)

領収書等添付欄 ※重ならないように貼付してください。

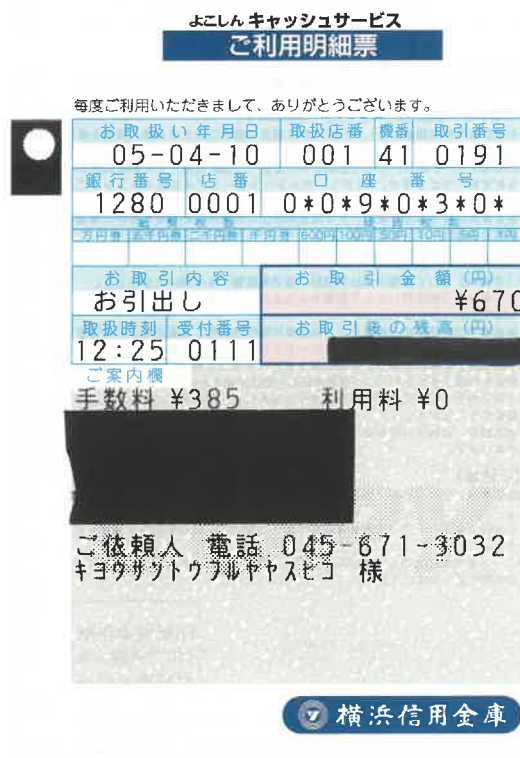

※貼りきれない場合等は継続用紙をご利用ください。

◎領収書等の金額のうち、一部を政務活動費に充当した場合は、①、②のいずれかを記入

①按分による充当	按分率	1/2 (条例の範囲内の活動と条例の範囲外の活動)	充当額	335 円
②経費の一部充当	充当する部分		充当額	円

(注) 1 経費を按分率により按分して充当する場合は、①欄に按分率と按分後の政務活動費充当額を記載してください。

2 按分率とは関係なく、経費の一部を充当する場合は、②欄に充当する部分と政務活動費充当額を記載してください。

① ② ③

令和 5 年度 領収書等添付様式

年月日	令和5年4月10日	整理番号	
項目	広報費		

目的・内容等

議員団および議員サイトHP管理費4月分（1か月分） ¥19,910（¥39,600+振込料¥220を1/2按分）

領収書等添付欄 ※重ならないように貼付してください。



※貼りきれない場合等は継続用紙をご利用ください。

◎領収書等の金額のうち、一部を政務活動費に充当した場合は、①、②のいずれかを記入

①按分による充当	按分率	1/2 (条例の範囲内の活動と条例の範囲外の活動)	充当額	19,910 円
②経費の一部充当	充当する部分		充当額	円

(注) 1 経費を按分率により按分して充当する場合は、①欄に按分率と按分後の政務活動費充当額を記載してください。

2 按分率とは関係なく、経費の一部を充当する場合は、②欄に充当する部分と政務活動費充当額を記載してください。

① ② ③

令和 5 年度 領収書等添付様式

年月日	令和5年4月10日	整理番号	
項目	資料購入費		

目的・内容等

団議員室 定期購読料月刊「子どもを守る4月分」 ¥184+振込料¥262

領収書等添付欄 ※重ならないように貼付してください。

ご利用明細票

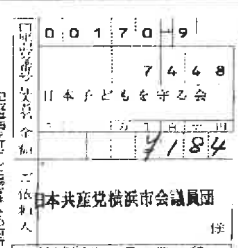
お取扱日	店番	取扱番号
05-04-10	02410	A93280010
取扱店	ヨコハマシヤクショナイ	
払込口座	[REDACTED]	
払込金額	*184	料金 *262
		振替受付票 払込みの証拠となるものですから大切に保存して下さい。 料金には、消費税等が含まれています。 (ゆうちょ銀行)
入金額	*456	
おつり	*10	
5月3日~5日は、ゆうちょのほぼすべてのサービスを終日休止します		

印紙税申告納付につき廻町税務署承認済

※貼りきれない場合等は継続用紙をご利用ください。

◎領収書等の金額のうち、一部を政務活動費に充当した場合は、①、②のいずれかを記入

①按分による充当	按分率		充当額	円
②経費の一部充当	充当する部分		充当額	円

(注) 1 経費を按分率により按分して充当する場合は、①欄に按分率と按分後の政務活動費充当額を記載してください。

2 按分率とは関係なく、経費の一部を充当する場合は、②欄に充当する部分と政務活動費充当額を記載してください。

① ② ③

令和 5 年度 領収書等添付様式

年月日	令和5年4月10日	整理番号	
項目	事務費		

目的・内容等

団議員室 消耗品・文具代(フリクションペン・替え芯・コクヨ帳簿2冊) ¥4,121

領収書等添付欄 ※重ならないように貼付してください。

払込受領証
(コンビニエンスストア用)

ご依頼人
日本共産党 横浜市会
議員団 様

ご請求番号
00000000000505091

金額
4,121 円

内消費税等
374 円

受取人
株式会社ユニオンサー
ビス

受取印

収入印紙貼付欄
(コンビニエンスストア用)

受領日附印
23.4.10
横浜市役所
195546 4/10

(お客様控)
代行会社 三菱UFJファクター 附

ゆうちょ銀行・郵便局でお支払いの場合は左側の2枚だけをお出しください

セブン-イレブン
横浜市役所店
神奈川県横浜市中区本町6丁目50
番地10
電話：045-663-9711 レジ#3

2023年04月10日(月) 13:32 責021
公共料金・インターネットショッピング等の
受付明細は下記のとおりです。
収納代行三菱UFJファクター 1件
計 1件

※貼りきれない場合等は継続用紙をご利用ください。

◎領収書等の金額のうち、一部を政務活動費に充当した場合は、①、②のいずれかを記入

①按分による充当	按分率		充当額	円
②経費の一部充当	充当する部分		充当額	円

(注) 1 経費を按分率により按分して充当する場合は、①欄に按分率と按分後の政務活動費充当額を記載してください。

2 按分率とは関係なく、経費の一部を充当する場合は、②欄に充当する部分と政務活動費充当額を記載してください。



令和 5 年度 領収書等添付様式

年月日	令和5年4月10日	整理番号	
項目	資料購入費		

目的・内容等

団議員室 定期購読月刊誌「区画・再開発通信」23年4月分 ¥700+振込料¥262

領収書等添付欄 ※重ならないように貼付してください。

ご利用明細票

お取扱日	店番	取扱番号
05-04-10	02410	A93280009
取扱店	ヨコハマアクション	
払込口座	[REDACTED]	
払込金額	*700	料金 *262

001301	振替受付票
109854	払込みの証拠となるものですから大切に保存して下さい。
区画整理・再開発対策全国連絡会	料金には、消費税等が含まれています。
¥700	(ゆうちょ銀行)
日本共産党横浜市長選挙	
入金額	*962
おつり	*0

5月3日～5日は、ゆうちょのほぼすべてのサービスを終日休止します

印紙税申告納付につき廻町税務署承認済

※貼りきれない場合等は継続用紙をご利用ください。

◎領収書等の金額のうち、一部を政務活動費に充当した場合は、①、②のいずれかを記入

①按分による充当	按分率		充当額	円
②経費の一部充当	充当する部分		充当額	円

(注) 1 経費を按分率により按分して充当する場合は、①欄に按分率と按分後の政務活動費充当額を記載してください。

2 按分率とは関係なく、経費の一部を充当する場合は、②欄に充当する部分と政務活動費充当額を記載してください。

① ② ③

令和 5 年度 領収書等添付様式

年月日	令和5年4月10日	整理番号	
-----	-----------	------	--

項目	資料購入費
----	-------

目的・内容等

団議員室 定期購読紙「地域と人権・人権の友」 '22年4月～ '23年3月 ¥3,912+振込料¥110

領収書等添付欄 ※重ならないように貼付してください。

ご利用明細票

お取扱日	店番	取扱番号
05-04-10	1002410	A93280011
取扱店	ヨコハマシヤクショナイ	
払込口座	[REDACTED]	
払込金額	*3,912	料金 *110
振替受付票	払込みの証拠となるものですから大切に保存して下さい。 料金には、消費税等が含まれています。 (ゆうちょ銀行)	
入金額	*4,022	
おつり	*0	
5月3日～5日は、ゆうちょのほぼすべてのサービスを終日休止します		

印紙税申告納付につき廻町税務署承認済

※貼りきれない場合等は継続用紙をご利用ください。

◎領収書等の金額のうち、一部を政務活動費に充当した場合は、①、②のいずれかを記入

①按分による充当	按分率		充当額	円
②経費の一部充当	充当する部分		充当額	円

(注) 1 経費を按分率により按分して充当する場合は、①欄に按分率と按分後の政務活動費充当額を記載してください。

2 按分率とは関係なく、経費の一部を充当する場合は、②欄に充当する部分と政務活動費充当額を記載してください。

令和 5 年度 領収書等添付様式

年月日	令和5年4月10日	整理番号	
項目	資料購入費		

目的・内容等

団議員室 定期購読誌月刊「憲法運動」 '23年3月～4月分 ¥800+振込料¥262

領収書等添付欄 ※重ならないように貼付してください。

ご利用明細票

お取扱日	店番	取扱番号						
05-04-10	02410	A93280008						
取扱店	ヨコハマシヤクシヨナイ							
払込口座	[REDACTED]							
払込金額	*800	料金 *262						
<table border="1"> <tr> <td>001608</td> <td>振替受付票</td> </tr> <tr> <td>66110</td> <td>払込みの証拠となるものですから大切に保存して下さい。</td> </tr> <tr> <td>9800</td> <td>料金には、消費税等が含まれています。(ゆうちょ銀行)</td> </tr> </table>			001608	振替受付票	66110	払込みの証拠となるものですから大切に保存して下さい。	9800	料金には、消費税等が含まれています。(ゆうちょ銀行)
001608	振替受付票							
66110	払込みの証拠となるものですから大切に保存して下さい。							
9800	料金には、消費税等が含まれています。(ゆうちょ銀行)							
入金額	*1,062							
おつり	*0							
5月3日～5日は、ゆうちょのほぼすべてのサービスを終日休止します								

印紙税申告納付につき趣町税務署承認済

※貼りきれない場合等は継続用紙をご利用ください。

◎領収書等の金額のうち、一部を政務活動費に充当した場合は、①、②のいずれかを記入

①按分による充当	按分率		充当額	円
②経費の一部充当	充当する部分		充当額	円

(注) 1 経費を按分率により按分して充当する場合は、①欄に按分率と按分後の政務活動費充当額を記載してください。

2 按分率とは関係なく、経費の一部を充当する場合は、②欄に充当する部分と政務活動費充当額を記載してください。



令和 5 年度 領 収 書 等 添 付 様 式

年月日	令和5年4月10日	整理番号	
項目	事務所費		

目的・内容等

白井 まさ子 (港北区)事務所 4月分 ガス代 ¥852 (¥2,558) 次頁参照

領収書等添付欄 ※重ならないように貼付してください。

領 収 書

横浜市会議員 白井 正子 様

金 2,558 円

但し、港北事務所 ガス料金として

2023年4月10日

日本共産党横浜北東地区委員会



※貼りきれない場合等は継続用紙をご利用ください。

◎領収書等の金額のうち、一部を政務活動費に充当した場合は、①、②のいずれかを記入

①按分による充当	按分率	1 / 3 条例の範囲内の活動と条例の範囲外の活動)	充当額	852 円
②経費の一部充当	充当する部分		充当額	円

(注) 1 経費を按分率により按分して充当する場合は、①欄に按分率と按分後の政務活動費充当額を記載してください。

2 按分率とは関係なく、経費の一部を充当する場合は、②欄に充当する部分と政務活動費充当額を記載してください。



令和 5 年度

領収書等添付様式 (継続添付用)

年月日	令和5年4月10日	整理番号	
項目	事務所費		

目的・内容等

領収書等添付欄 ※重ならないように貼付してください。

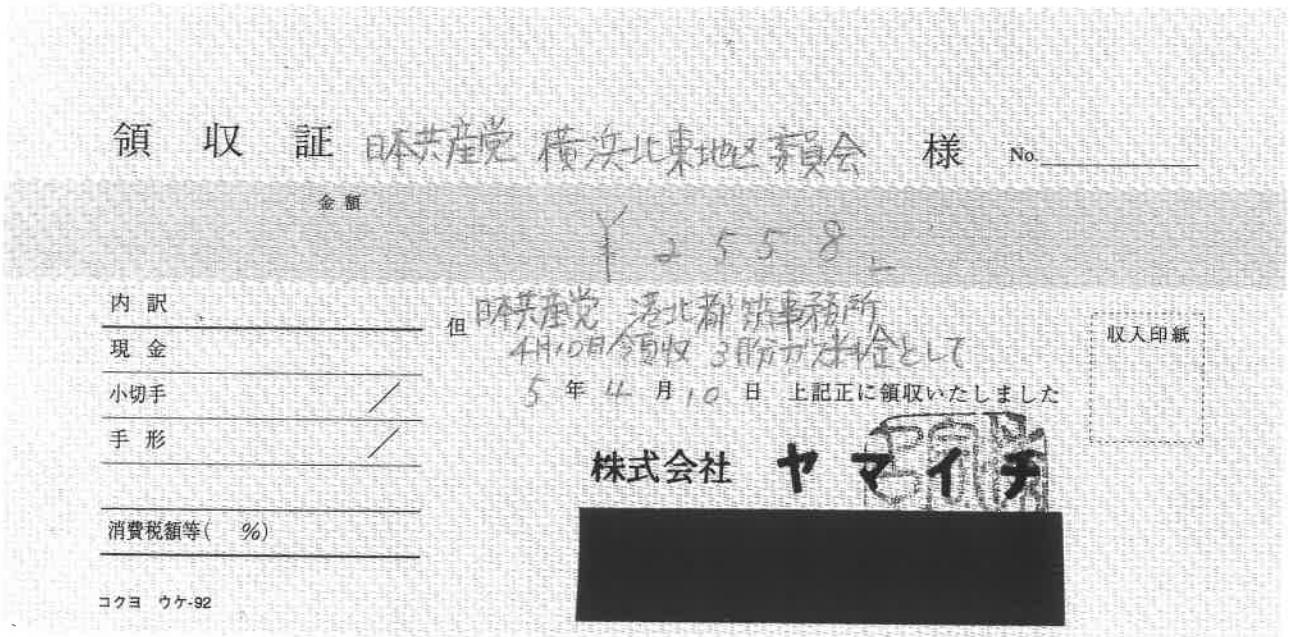

令和 5 年度 領収書等添付様式

年月日	令和5年4月12日	整理番号	
項目	事務費		

目的・内容等

白井 まさ子 (港北区)事務所4月分インク・コピー用紙代 ¥7,148 (¥75,405) 次頁参照

領収書等添付欄 ※重ならないように貼付してください。

領 収 書

横浜市会議員 白井 正子 様

金 75,405 円

但し、港北事務所 インク・コピー用紙代として

2023年4月12日

日本共産党 港北都筑事務所



※貼りきれない場合等は継続用紙をご利用ください。

◎領収書等の金額のうち、一部を政務活動費に充当した場合は、①、②のいずれかを記入

①按分による充当	按分率		充当額	円
②経費の一部充当	充当する部分	団設定の事務所費・事務費等上限5万円に対しての充当として計上	充当額	7,148 円

(注) 1 経費を按分率により按分して充当する場合は、①欄に按分率と按分後の政務活動費充当額を記載してください。

2 按分率とは関係なく、経費の一部を充当する場合は、②欄に充当する部分と政務活動費充当額を記載してください。

✓ ○ ○

令和 5 年度 領収書等添付様式 (継続添付用)

年月日	令和5年4月12日	整理番号	
項目	事務費		
目的・内容等			
領収書等添付欄 ※重ならないように貼付してください。			

コードNo. 5 1 9 0 9 0 6

領 収 書

No.P 555341

日本共産党 港北都筑事務所 殿

2023 年 4 月 12 日

金額		百万		千		円
			7	5	4	05

明 細	売 掛 金	そ の 他
入金、R区分		
現金		
小切手		
30 振 込		
郵 振		
● 口振	7 5 4 0 5	
31 手 形		
32 相 殺		
合 計	¥ 7 5 4 0 5	
振込銀行	2023/4/6 口振	
手形期日No.	年 月 日.No	

但し、インク、マスターとして
用紙代として
上記金額正に領収致しました。
(上記金額には消費税等
6,855 円を含みます)



理想科学工業株式会社

本社 〒108-8366
東京都港区赤坂一丁目1-1-1

取扱者

この領収書は再生紙を利用しております。

金額訂正または改変したものおよび社印、扱者印のないものは無効です。

令和 5 年度 領収書等添付様式

年月日	令和5年4月13日	整理番号	
項目	事務費		

目的・内容等

団議員室 市政FAXニュース 等送信代行業社 (L-NET) 利用料 ¥7,322

領収書等添付欄 ※重ならないように貼付してください。

年月日	摘要	お支払金額	お預り金額	差引残高
1				
2				
3				
4				
5				
6				
7				
8				
9				
10	05.04.13 口座振替	*7,322	RKS (L-NETリヨウ)	

※貼りきれない場合等は継続用紙をご利用ください。

◎領収書等の金額のうち、一部を政務活動費に充当した場合は、①、②のいずれかを記入

①按分による充当	按分率		充当額	円
②経費の一部充当	充当する部分		充当額	円

(注) 1 経費を按分率により按分して充当する場合は、①欄に按分率と按分後の政務活動費充当額を記載してください。

2 按分率とは関係なく、経費の一部を充当する場合は、②欄に充当する部分と政務活動費充当額を記載してください。

① ② ③

2023年度
2023年4月分
調査研究費（交通費）

政務活動費 支払証明書

氏名 大貫 憲夫

4月

日	曜日	使途(内容)	金額	支払先	区間	領収書を 徴収できな かった理由
13	木	団会議(次期議会体制についてなど)	314 360	東急電鉄	あざみ野～青葉台	ICカード等 利用の為
						ICカード等 利用の為
						ICカード等 利用の為
						ICカード等 利用の為
						ICカード等 利用の為
						ICカード等 利用の為
						ICカード等 利用の為
						ICカード等 利用の為
						ICカード等 利用の為
						ICカード等 利用の為
						ICカード等 利用の為
						ICカード等 利用の為
						ICカード等 利用の為
						ICカード等 利用の為
						ICカード等 利用の為
						ICカード等 利用の為
						ICカード等 利用の為
						ICカード等 利用の為
						ICカード等 利用の為
合計金額			360 314			

◎上記のとおり相違ありません
 2023年 4月13日
 日本共産党横浜市会議員団
 団長 荒木 由美子



① ② ③

2023年度
2023年4月分
調査研究費 (交通費)

政務活動費 支払証明書

氏名 北谷 まり

4月

日	曜日	使途(内容)	金額	支払先	区間	領収書を 徴収できな かった理由
13	木	団会議(次期常任など人事関係等)	796	相鉄バス&JR	藤塚小学校→東戸塚→桜木町	ICカード等 利用の為
						ICカード等 利用の為
						ICカード等 利用の為
						ICカード等 利用の為
						ICカード等 利用の為
						ICカード等 利用の為
						ICカード等 利用の為
						ICカード等 利用の為
						ICカード等 利用の為
						ICカード等 利用の為
						ICカード等 利用の為
						ICカード等 利用の為
						ICカード等 利用の為
						ICカード等 利用の為
						ICカード等 利用の為
						ICカード等 利用の為
						ICカード等 利用の為
						ICカード等 利用の為
合計金額			796			ICカード等 利用の為

◎上記のとおり相違ありません

2023年 4月13日

日本共産党横浜市議員団
 団長 荒木 由美子



✓ ✓ ✓

2023年度
2023年4月分
調査研究費（交通費）

政務活動費 支払証明書

氏名 古谷 やすひこ

4月

日	曜日	使途(内容)	金額	支払先	区間	領収書を 徴収できな かった理由
13	木	団会議(次期人事体制について)	900	JR/臨港バス	矢向西町ー川崎ー桜木町	ICカード等 利用の為
						ICカード等 利用の為
						ICカード等 利用の為
						ICカード等 利用の為
						ICカード等 利用の為
						ICカード等 利用の為
						ICカード等 利用の為
						ICカード等 利用の為
						ICカード等 利用の為
						ICカード等 利用の為
						ICカード等 利用の為
						ICカード等 利用の為
						ICカード等 利用の為
						ICカード等 利用の為
						ICカード等 利用の為
						ICカード等 利用の為
						ICカード等 利用の為
						ICカード等 利用の為
						ICカード等 利用の為
						ICカード等 利用の為
						ICカード等 利用の為
合計金額			900			

◎上記のとおり相違ありません

2023年 4月13日

日本共産党横浜市議員団

団長 荒木 由美子



✓ ✓ ✓

2023年度
2023年4月分
調査研究費（交通費）

政務活動費 支払証明書

氏名 みわ智恵美

4月

日	曜日	使途(内容)	金額	支払先	区間	領収書を 徴収できな かった理由
13	木	団会議(次期人事体制についてなど)	484	市営地下鉄	上大岡-桜木町	ICカード等 利用の為
						ICカード等 利用の為
						ICカード等 利用の為
						ICカード等 利用の為
						ICカード等 利用の為
						ICカード等 利用の為
						ICカード等 利用の為
						ICカード等 利用の為
						ICカード等 利用の為
						ICカード等 利用の為
						ICカード等 利用の為
						ICカード等 利用の為
						ICカード等 利用の為
						ICカード等 利用の為
						ICカード等 利用の為
						ICカード等 利用の為
						ICカード等 利用の為
						ICカード等 利用の為
						ICカード等 利用の為
						ICカード等 利用の為
合計金額			484			

◎上記のとおり相違ありません

2023年 4月13日

日本共産党横浜市会議員団

団長 荒木 由美子



✓ ✓ ✓

令和 5 年度 領収書等添付様式

年月日	令和5年4月14日	整理番号	
-----	-----------	------	--

項目	人件費		
----	-----	--	--

目的・内容等

政務活動員（柏木） 健康診断料 ¥13,662 次頁参照

領収書等添付欄 ※重ならないように貼付してください。

※貼りきれない場合等は継続用紙をご利用ください。

◎領収書等の金額のうち、一部を政務活動費に充当した場合は、①、②のいずれかを記入

①按分による充当	按分率		充当額	円
②経費の一部充当	充当する部分		充当額	円

- (注) 1 経費を按分率により按分して充当する場合は、①欄に按分率と按分後の政務活動費充当額を記載してください。
- 2 按分率とは関係なく、経費の一部を充当する場合は、②欄に充当する部分と政務活動費充当額を記載してください。

✓ ✓ ✓

令和 5 年度 領 収 書 等 添 付 様 式

年月日	令和5年4月17日	整理番号	
項目	調査研究費		
目的・内容等			
議員団 令和5年度神奈川県社会保険協会 定期通信「社会保険かながわ」 購読のための会費¥4,000			
領収書等添付欄 ※重ならないように貼付してください。			

払込受領証

払込人氏名
日本共産党 横浜市
会議員団 様

お問合せ番号
02023013362

金額
4,000円

受取人
一般財団法人
神奈川県
社会保険協会

受領印
2024年4月17日
4/17 受領印日附
コンビニーお客様渡し

ゆうちょ銀行又は郵便局でお支払いの場合左側の2枚だけをお出しください。

セブン-イレブン
横浜市役所店
神奈川県横浜市中区本町6丁目50番地10
電話：045-663-9711 ｼﾞｬﾝ#1

2023年04月17日(月) 12:37 責075
公共料金・インターネットショップ等の
受付明細は下記のとおりです。
収納代行リコーリース 1件
計 1件

※貼りきれない場合等は継続用紙をご利用ください。

◎領収書等の金額のうち、一部を政務活動費に充当した場合は、①、②のいずれかを記入

①按分による充当	按分率		充当額	円
②経費の一部充当	充当する部分		充当額	円

(注) 1 経費を按分率により按分して充当する場合は、①欄に按分率と按分後の政務活動費充当額を記載してください。

2 按分率とは関係なく、経費の一部を充当する場合は、②欄に充当する部分と政務活動費充当額を記載してください。

☑ ☑ ☑

令和 5 年度 領収書等添付様式

年月日	令和5年4月17日	整理番号	
項目	資料購入費		

目的・内容等

団議員室 定期購読誌月刊「機関誌と宣伝」 '23年1~4月分 ¥2,424+振込料¥110

領収書等添付欄 ※重ならないように貼付してください。

ご利用明細票

お取扱日	店番	取扱番号
05-04-17	02410	A93130005
取扱店	ヨコハマシヤクショナイ	
払込口座	[REDACTED]	
払込金額	*2,424	料金 *110

振替受付票

払込みの証拠となるものですから大切に保存して下さい。

料金には、消費税等が含まれています。(ゆうちょ銀行)

002406
4705
日本共産党横浜市会議員団
日本共産党横浜市会議員団
2424
日本共産党横浜市会議員団
日本共産党横浜市会議員団

入金額 *2,534
おつり *0

5月3日~5日は、ゆうちょのほぼすべてのサービスを終日休止します

印紙税申告納付につき趣町税務署承認済

※貼りきれない場合等は継続用紙をご利用ください。

◎領収書等の金額のうち、一部を政務活動費に充当した場合は、①、②のいずれかを記入

①按分による充当	按分率		充当額	円
②経費の一部充当	充当する部分		充当額	円

(注) 1 経費を按分率により按分して充当する場合は、①欄に按分率と按分後の政務活動費充当額を記載してください。

2 按分率とは関係なく、経費の一部を充当する場合は、②欄に充当する部分と政務活動費充当額を記載してください。



年月日	令和5年4月17日	整理番号	
項目	事務所費		

目的・内容等

かわじ(旭区)事務所 ガス料金 ¥1,043 (¥2,087)

領収書等添付欄 ※重ならないように貼付してください。

※貼りきれない場合等は継続用紙をご利用ください。

◎領収書等の金額のうち、一部を政務活動費に充当した場合は、①、②のいずれかを記入

①按分による充当	按分率	1 / 2 (条例の範囲内の活動と条例の範囲外の活動)	充当額	1,043 円
②経費の一部充当	充当する部分		充当額	円

(注) 1 経費を按分率により按分して充当する場合は、①欄に按分率と按分後の政務活動費充当額を記載してください。

2 按分率とは関係なく、経費の一部を充当する場合は、②欄に充当する部分と政務活動費充当額を記載してください。

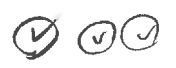

令和 5 年度 領収書等添付様式

年月日	令和5年4月19日	整理番号	
-----	-----------	------	--

項目	広聴費
----	-----

目的・内容等

市政市民アンケート 受取り郵便料金 ¥84

領収書等添付欄 ※重ならないように貼付してください。

領収書

日本共産党横浜市議員団議員室様
[収納金]
未納不足

¥84

課税計 ¥84
(内消費税等 ¥7)
非課税計 ¥0

合計 ¥84
お預り 現金 ¥84

〒100-8792 日本郵便株式会社
東京都千代田区大手町2-3-1
取扱日時：2023年 4月19日 10:44
発行No. 230419L 8789 端211044601
連絡先：横浜港郵便局
TEL:0570-943-550

※貼りきれない場合等は継続用紙をご利用ください。

◎領収書等の金額のうち、一部を政務活動費に充当した場合は、①、②のいずれかを記入

①按分による充当	按分率		充当額	円
②経費の一部充当	充当する部分		充当額	円

(注) 1 経費を按分率により按分して充当する場合は、①欄に按分率と按分後の政務活動費充当額を記載してください。

2 按分率とは関係なく、経費の一部を充当する場合は、②欄に充当する部分と政務活動費充当額を記載してください。



令和 5 年度 領収書等添付様式

年月日	令和5年4月19日	整理番号	
項目	資料購入費		

目的・内容等

定期書籍購入費「自治と分権」春号 ¥1,100

領収書等添付欄 ※重ならないように貼付してください。

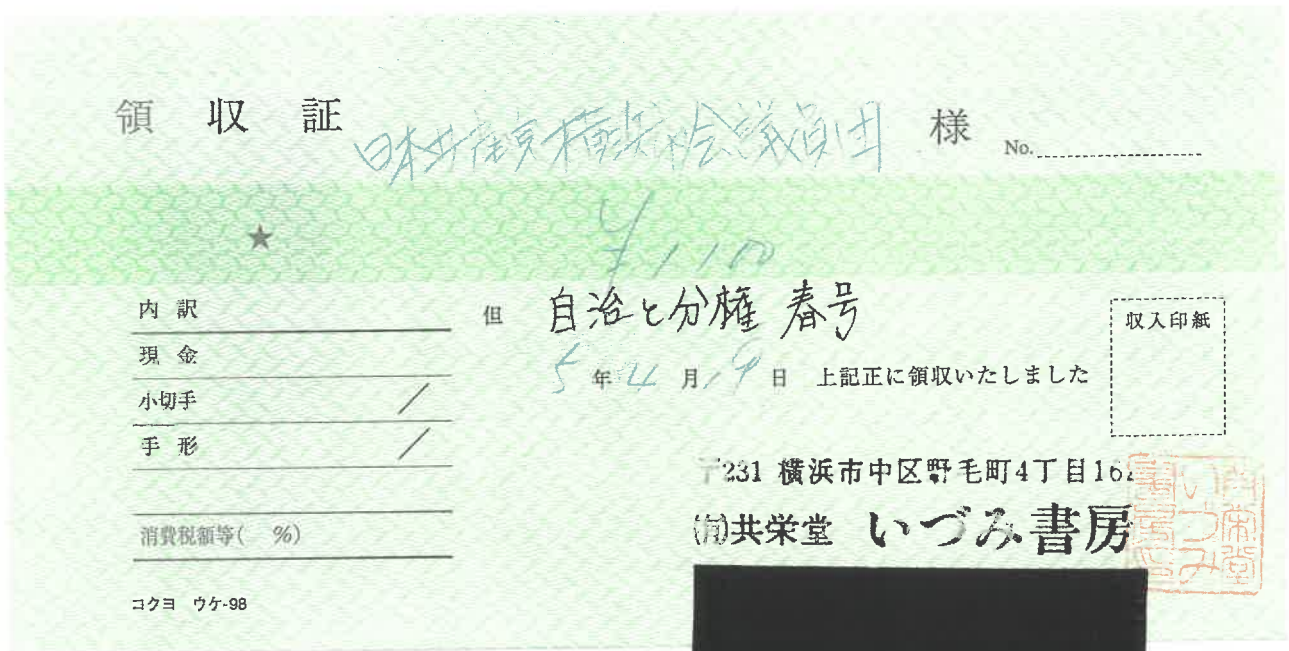

※貼りきれない場合等は継続用紙をご利用ください。

◎領収書等の金額のうち、一部を政務活動費に充当した場合は、①、②のいずれかを記入

①按分による充当	按分率		充当額	円
②経費の一部充当	充当する部分		充当額	円

(注) 1 経費を按分率により按分して充当する場合は、①欄に按分率と按分後の政務活動費充当額を記載してください。

2 按分率とは関係なく、経費の一部を充当する場合は、②欄に充当する部分と政務活動費充当額を記載してください。

☑ ☑ ☑

令和 5 年度 領収書等添付様式

年月日	令和5年4月19日	整理番号	
項目	事務所費		
目的・内容等			
あらき 由美子 (南区)事務所 賃貸料 4月分 ¥50,000 (¥166,690)			

領収書等添付欄 ※

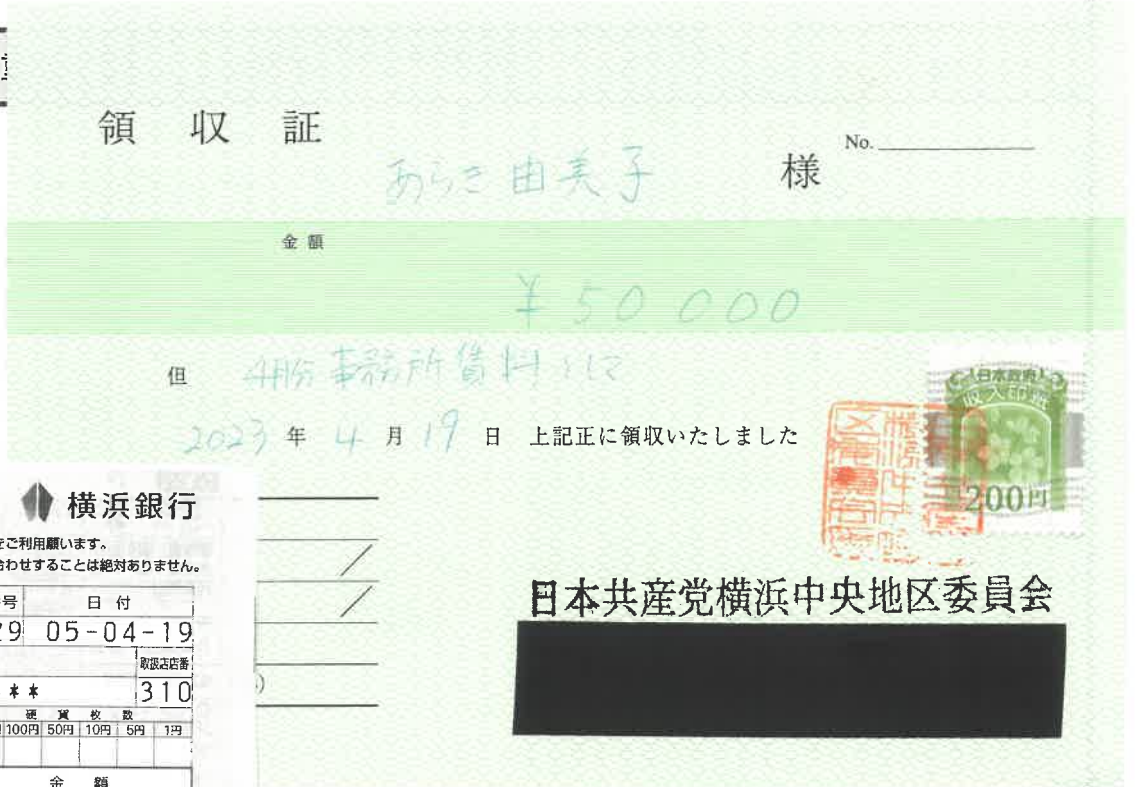

ご利用控え

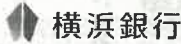

○ご預金の預け入れの場合は、必ずお通帳をご利用願います。
 ○銀行からカードの暗号について、お問い合わせすることは絶対ありません。

区分	機番	処理番号	日付
お振込	2645629	05-04-19	
銀行番号	店番	取扱店番	
01380314	1363***	310	
振替枚数	硬貨枚数	金額	
万円	五千円	二千円	千円
500円	100円	50円	10円
5円	1円		
手数料 (消費税等を含む)	金額		
11:19	¥550円	¥166,690円	
おつり	残高		
円	*****円		

手数料のうち振込手数料 ¥550
 000058

ニホンキョウサントウヨコハマチユウオウイ
 ソカイ 様
 電話番号 044-888-3280

裏面を必ずご覧下さい

日本共産党横浜中央地区委員会

※貼りきれない場合等は継続用紙をご利用ください。

費に充当した場合は、①、②のいずれかを記入

①按分による充当	按分率		充当額	円
②経費の一部充当	充当する部分	団の規定により	充当額	50,000 円

(注) 1 経費を按分率により按分して充当する場合は、①欄に按分率と按分後の政務活動費充当額を記載してください。

2 按分率とは関係なく、経費の一部を充当する場合は、②欄に充当する部分と政務活動費充当額を記載してください。



令和 5 年度 領収書等添付様式

年月日	令和5年4月19日	整理番号	
項目	事務所費		

目的・内容等

みわ 智恵美 (港南区)事務所 賃貸料 4月分 ¥50,000 (¥120,000)

領収書等添付欄 ※重

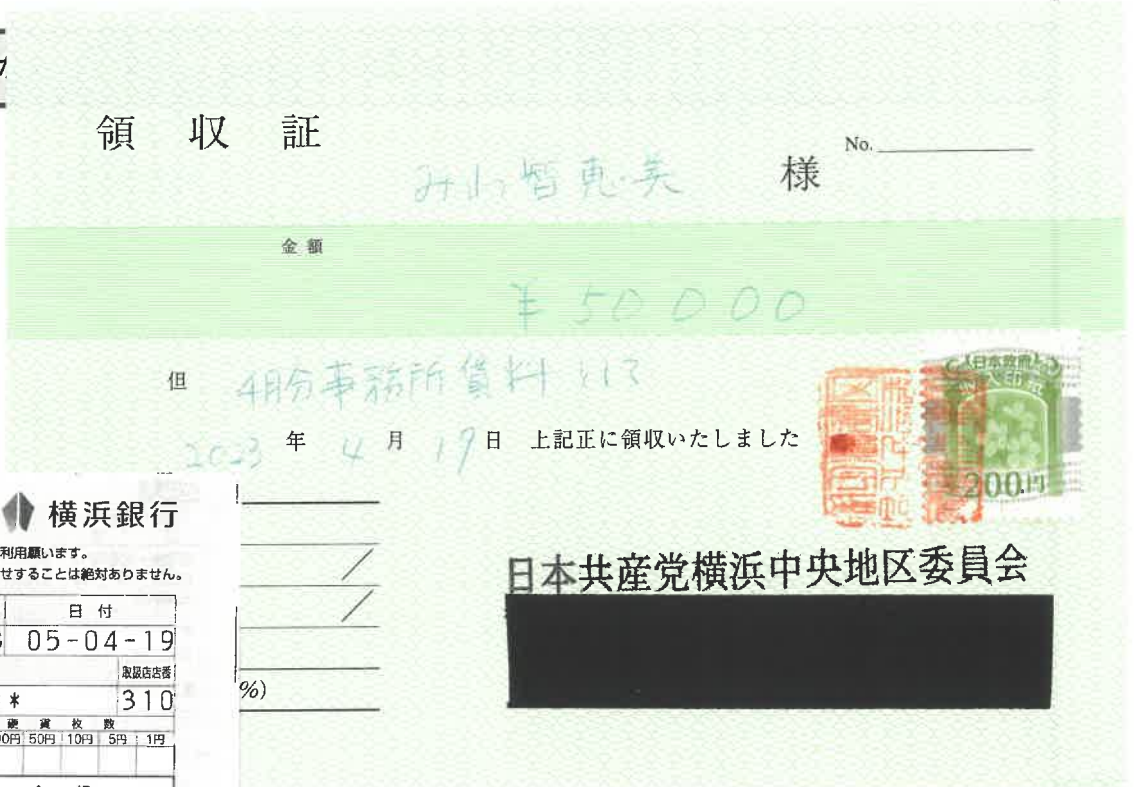

ご利用控え

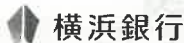

○ご預金の預け入れの場合は、必ずお通帳をご利用ください。
○銀行からカードの暗号について、お問い合わせすることは絶対ありません。

区分	機番	処理番号	日付
お振込	2645633	05-04-19	
銀行番号	店番	支店店番	
01380314	1363***	310	
紙幣枚数	硬貨枚数		
万円 五千円 二千円 千円 500円 100円 50円 10円 5円 1円			
手数料 (消費税等を含む)	金額		
11:20 ¥550円	¥120,000円		
おつり	残高		
円 *****円			

手数料のうち振込手数料 ¥550
000059

お振込先 口座番号 振込先名称 振込金額

ニホンキョウサントウヨコハマチユウオウイイ
ソカイ 様
電話番号 044-888-3280

裏面を必ずご覧下さい

日本共産党横浜中央地区委員会

※貼りきれない場合等は継続用紙をご利用ください。

費に充当した場合は、①、②のいずれかを記入

①按分による充当	按分率		充当額	円
②経費の一部充当	充当する部分	団の規定により	充当額	50,000 円

(注) 1 経費を按分率により按分して充当する場合は、①欄に按分率と按分後の政務活動費充当額を記載してください。

2 按分率とは関係なく、経費の一部を充当する場合は、②欄に充当する部分と政務活動費充当額を記載してください。



年月日	令和5年4月19日	整理番号	
項目	事務所費		
目的・内容等			
古谷 やすひこ (鶴見区)事務所 賃貸料(前納) 5月分 ¥50,000 (¥120,000)			

領収書等添付欄 ※重ならないように貼付してください。

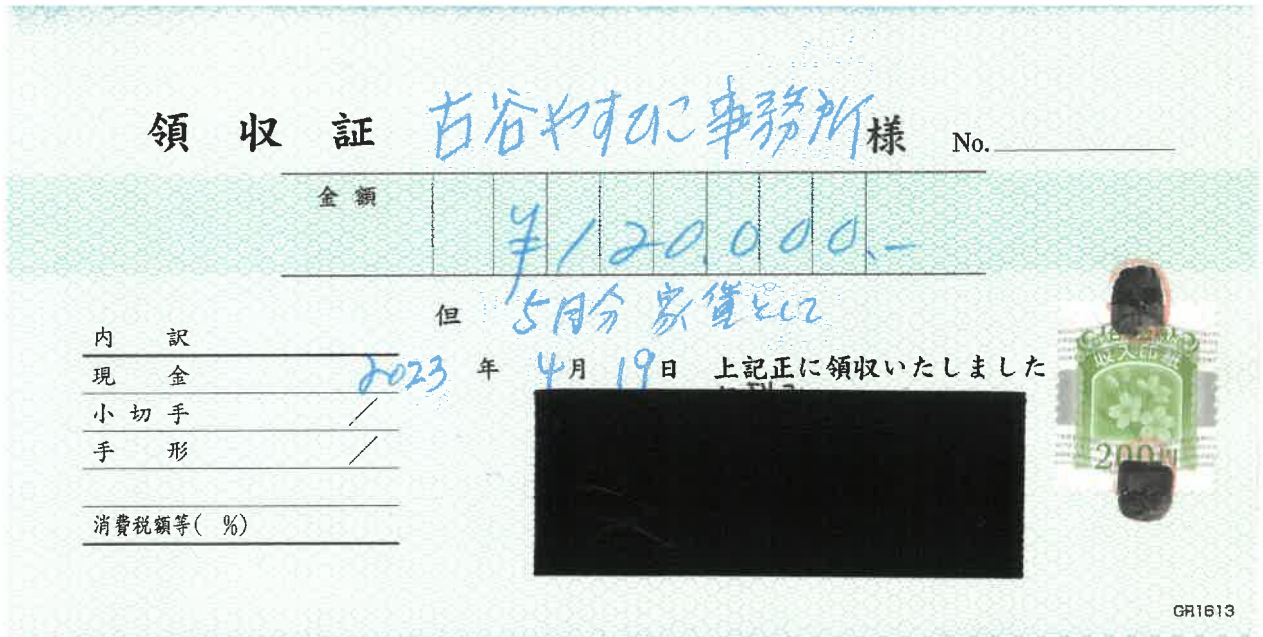

※貼りきれない場合等は継続用紙をご利用ください。

◎領収書等の金額のうち、一部を政務活動費に充当した場合は、①、②のいずれかを記入

①按分による充当	按分率		充当額	円
②経費の一部充当	充当する部分	団の規定により	充当額	50,000 円

(注) 1 経費を按分率により按分して充当する場合は、①欄に按分率と按分後の政務活動費充当額を記載してください。

2 按分率とは関係なく、経費の一部を充当する場合は、②欄に充当する部分と政務活動費充当額を記載してください。

令和 5 年度 領収書等添付様式

年月日	令和5年4月19日	整理番号	
項目	広報費		
目的・内容等			
市政ニュース「こんにちは日本共産党です」3月20日号 B4版 表面現職議員分7版 (南、港南、旭、保土ヶ谷、港北、神奈川、鶴見) 裏面10版分 ¥3,188,994 (¥4,209,700+振込料¥220)			
領収書等添付欄 ※重ならないように貼付してください。			



※貼りきれない場合等は継続用紙をご利用ください。

◎領収書等の金額のうち、一部を政務活動費に充当した場合は、①、②のいずれかを記入

①按分による充当	按分率	充当額	円
②経費の一部充当	充当する部分	政務活動分のみ充当	充当額 3,188,994 円

(注) 1 経費を按分率により按分して充当する場合は、①欄に按分率と按分後の政務活動費充当額を記載してください。

2 按分率とは関係なく、経費の一部を充当する場合は、②欄に充当する部分と政務活動費充当額を記載してください。



令和 5 年度 領収書等添付様式

年月日	令和5年4月20日	整理番号	
項目	資料購入費		

目的・内容等

かわじ（旭区）事務所 日刊「しんぶん赤旗」①「しんぶん赤旗」日曜版① 新かながわ①など 4月分 ¥6,752

領収書等添付欄 ※重ならないように貼付してください。

かわじ民夫事務所 河治民夫

日本共産党発行の
しんぶん赤旗
領収書

新聞・雑誌名	部数	金額
日刊「しんぶん赤旗」	* 1	3,497
「しんぶん赤旗」日曜版	* 1	930
新かながわ	1	400
『前衛』	1	744
『月刊学習』	1	387

6,752 円

2023 年 4 月分

上記の金額たしかにいただきました。
ありがとうございました。

日本共産党
横浜西南地区委員会
横浜市戸塚区戸塚町3875
TEL 045-864-1861

領収日 4/20 扱者

*印は税率8%
地方選のご支援に感謝致します。地区内は3議席から1議席と後退しましたが、引き続き公約実現と次の選挙にむけ頑張ります。

かわじ民夫事務所 河治民夫

日本共産党発行の
しんぶん赤旗
領収書

新聞・雑誌名	部数	金額
議会と自治体	1	794

円

2023 年 4 月分

上記の金額たしかにいただきました。
ありがとうございました。

日本共産党
横浜西南地区委員会
横浜市戸塚区戸塚町3875
TEL 045-864-1861

領収日 4/20 扱者

*印は税率8%
地方選のご支援に感謝致します。地区内は3議席から1議席と後退しましたが、引き続き公約実現と次の選挙にむけ頑張ります。

ご利用ください。

◎領収書等の金額のうち、一部を政務活動費に充当した場合は、①、②のいずれかに記入

①按分による充当	按分率		充当額	円
②経費の一部充当	充当する部分		充当額	円

(注) 1 経費を按分率により按分して充当する場合は、①欄に按分率と按分後の政務活動費充当額を記載してください。

2 按分率とは関係なく、経費の一部を充当する場合は、②欄に充当する部分と政務活動費充当額を記載してください。



令和 5 年度 領収書等添付様式

年月日	令和5年4月20日	整理番号	
項目	資料購入費		

目的・内容等

岩崎（戸塚区）事務所 日刊「しんぶん赤旗」①「しんぶん赤旗」日曜版① 新かながわ① など 4月分 ¥7,414

領収書等添付欄

岩崎ひろし事務所 様

新聞・雑誌名	部数	金額
日刊「しんぶん赤旗」	* 1	3,497
「しんぶん赤旗」日曜版	* 1	930
新かながわ	1	400
『前衛』	1	744
『経済』	1	1,049

*印は税率8%

地方選のご支援に感謝致します。地区内は3議席から1議席と後退しましたが、引き続き公約実現と次の選挙にむけ頑張ります。

日本共産党発行の **しんぶん赤旗**

領収書

7,414 円

2023 年 4 月分

上記の金額たしかにいただきました。ありがとうございました。

日本共産党
横浜西南地区委員会
横浜市戸塚区戸塚町3875
TEL 045-864-1861

領収日 4/20 扱者 XXXXXXXXXX

岩崎ひろし事務所 様

新聞・雑誌名	部数	金額
議会と自治体	1	794

*印は税率8%

地方選のご支援に感謝致します。地区内は3議席から1議席と後退しましたが、引き続き公約実現と次の選挙にむけ頑張ります。

日本共産党発行の **しんぶん赤旗**

領収書

円

2023 年 4 月分

上記の金額たしかにいただきました。ありがとうございました。

日本共産党
横浜西南地区委員会
横浜市戸塚区戸塚町3875
TEL 045-864-1861

領収日 4/20 扱者 XXXXXXXXXX

ご利用ください。

◎領収書等の金額のうち、一部を政務活動費に充当した場合は、①、②のいずれかを記入

①按分による充当	按分率		充当額	円
②経費の一部充当	充当する部分		充当額	円

(注) 1 経費を按分率により按分して充当する場合は、①欄に按分率と按分後の政務活動費充当額を記載してください。

2 按分率とは関係なく、経費の一部を充当する場合は、②欄に充当する部分と政務活動費充当額を記載してください。

① ② ③

令和 5 年度 領収書等添付様式

年月日	令和5年4月20日	整理番号	
項目	事務費		
目的・内容等			
団議員室 コピー機利用料、印刷機・コピー機保守料・PCセキュリティー、カウンター料 合計¥27,582			
領収書等添付欄 ※重ならないように貼付してください。			

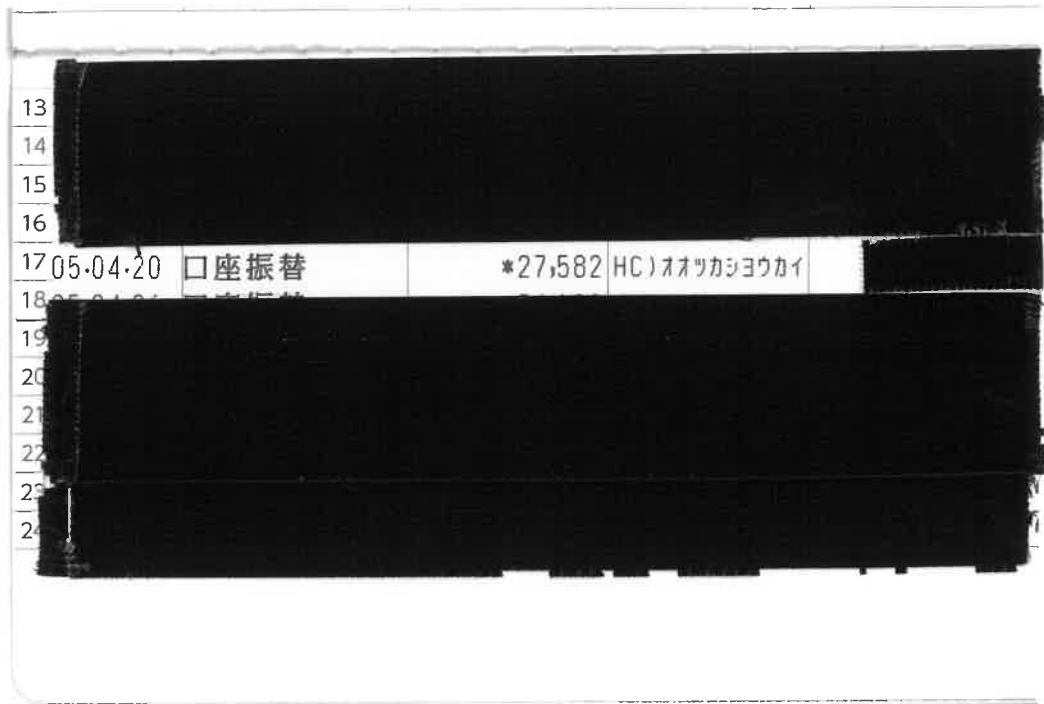

※貼りきれない場合等は継続用紙をご利用ください。

◎領収書等の金額のうち、一部を政務活動費に充当した場合は、①、②のいずれかを記入

①按分による充当	按分率		充当額	円
②経費の一部充当	充当する部分		充当額	円

(注) 1 経費を按分率により按分して充当する場合は、①欄に按分率と按分後の政務活動費充当額を記載してください。

2 按分率とは関係なく、経費の一部を充当する場合は、②欄に充当する部分と政務活動費充当額を記載してください。

✓ ✓ ✓

令和 5 年度 領収書等添付様式

年月日	令和5年4月21日	整理番号	
項目	資料購入費		

目的・内容等

団議員室 朝日新聞 神奈川新聞・東京新聞代 4月分 ¥10,600

領収書等添付欄 ※重ならないように貼付してください。

2区 15番	照会番号 12828	領 収 証																																
日本共産党 横浜市議員団 様		23年 04月分																																
本町6 50-10		23年4月21日																																
<table border="1"> <thead> <tr> <th>銘柄</th> <th>部</th> <th>金額</th> <th>値引</th> <th>計</th> </tr> </thead> <tbody> <tr> <td>朝日新聞朝刊(朝)※</td> <td>1</td> <td>4,150</td> <td>0</td> <td>4,150</td> </tr> <tr> <td>神奈川新聞※</td> <td>1</td> <td>3,500</td> <td>0</td> <td>3,500</td> </tr> <tr> <td>東京朝刊※</td> <td>1</td> <td>2,950</td> <td>0</td> <td>2,950</td> </tr> <tr> <td colspan="3">「※」は軽減税率対象</td> <td>0</td> <td>10,600</td> </tr> </tbody> </table>	銘柄	部	金額	値引	計	朝日新聞朝刊(朝)※	1	4,150	0	4,150	神奈川新聞※	1	3,500	0	3,500	東京朝刊※	1	2,950	0	2,950	「※」は軽減税率対象			0	10,600	<table border="1"> <tr> <td>合計金額</td> <td>10,600 円</td> </tr> <tr> <td>(内消費税)</td> <td></td> </tr> <tr> <td>標準</td> <td>0 円</td> </tr> <tr> <td>軽減</td> <td>785 円</td> </tr> </table>	合計金額	10,600 円	(内消費税)		標準	0 円	軽減	785 円
銘柄	部	金額	値引	計																														
朝日新聞朝刊(朝)※	1	4,150	0	4,150																														
神奈川新聞※	1	3,500	0	3,500																														
東京朝刊※	1	2,950	0	2,950																														
「※」は軽減税率対象			0	10,600																														
合計金額	10,600 円																																	
(内消費税)																																		
標準	0 円																																	
軽減	785 円																																	
新聞代金のお支払いは便利なコンビニ払いがお勧めです。		ASA 関 内 横浜市中央区山下町201-1 TEL 045-663-3690																																



※貼りきれない場合等は継続用紙をご利用ください。

◎領収書等の金額のうち、一部を政務活動費に充当した場合は、①、②のいずれかを記入

①按分による充当	按分率		充当額	円
②経費の一部充当	充当する部分		充当額	円

(注) 1 経費を按分率により按分して充当する場合は、①欄に按分率と按分後の政務活動費充当額を記載してください。

2 按分率とは関係なく、経費の一部を充当する場合は、②欄に充当する部分と政務活動費充当額を記載してください。

① ② ③

令和 5 年度 領収書等添付様式

年月日	令和5年4月21日	整理番号	
項目	資料購入費		

目的・内容等

団議員室 日本経済新聞、毎日新聞代 4月分 ¥8,700

領収書等添付欄 ※重ならないように貼付してください。

区域	発証No	お客様No
405	0002	062697

領収証 登録番号 T3020002106732

日本共産党 横浜市議員団 御中

23年04月分 ¥8,700 10%対象 0 (消費税 0)
 23年 4月 21日 (消費税額 ¥643) 8%対象 8,700 (消費税 643)
 上記金額正に領収致しました。(価格には消費税が含まれております。)

商 品 名	数 量	金 額
日本経済新聞 (朝刊)※	1	4600
毎日新聞 (朝刊) ※	1	4100

※は軽減税率対象品目

毎度御購読ありがとうございます。
 日本経済新聞 Financial Times
 日経産業新聞 日経ヴェリタス
 日経流通新聞 デイリースポーツ

WSM ニュースサービス日経
 横 田

所長 [Redacted]
 〒221-0842 横浜市神奈川区泉町16-4
 TEL 045-322-5995 FAX 045-321-7151
 ☎ 0120-58-3746
ココハ ミヤヨム

※貼りきれない場合等は継続用紙をご利用ください。

◎領収書等の金額のうち、一部を政務活動費に充当した場合は、①、②のいずれかを記入

①按分による充当	按分率		充当額	円
②経費の一部充当	充当する部分		充当額	円

(注) 1 経費を按分率により按分して充当する場合は、①欄に按分率と按分後の政務活動費充当額を記載してください。

2 按分率とは関係なく、経費の一部を充当する場合は、②欄に充当する部分と政務活動費充当額を記載してください。

☑ ☑ ☑

令和 5 年度 領収書等添付様式

年月日	令和5年4月24日	整理番号	
項目	資料購入費		
目的・内容等			
北谷（保土ヶ谷区）事務所 日刊「しんぶん赤旗」①「しんぶん赤旗」日曜版① 新かながわ①など 4月分 ¥5,621			

領収書等添付欄 ※重ならないように貼付してください。



※貼りきれない場合等は継続用紙をご利用ください。

◎領収書等の金額のうち、一部を政務活動費に充当した場合は、①、②のいずれかを記入

①按分による充当	按分率		充当額	円
②経費の一部充当	充当する部分		充当額	円

(注) 1 経費を按分率により按分して充当する場合は、①欄に按分率と按分後の政務活動費充当額を記載してください。

2 按分率とは関係なく、経費の一部を充当する場合は、②欄に充当する部分と政務活動費充当額を記載してください。

① ② ③

年月日	令和5年4月24日	整理番号	
項目	事務所費		
目的・内容等			
白井 まさ子 (港北区)事務所 賃貸料 4月分 ¥42,000 (¥126,000)			

領収書

領 収 書

横浜市会議員 白井 正子 様

金 42,000 円

但し、2023年4月事務所賃料として

ご利用明細

三菱UFJ銀行

2023年4月24日

ご来店いただきありがとうございます。

このご利用明細は必ずお持ち帰りください。

年月日	取扱店番	お取引内容
050424	0251266	お振り込み
受付通番	銀行番号	支店番号
01580008	0376	0100***
口座番号		お取引金額
ATMで通帳の お繰り越しができます		¥126,000*
お取扱い できない場合	残高	* * *
円種 (09)	振込手数料 (20)*	おつり
三菱UFJ銀行		
ご依頼先 ニホフキヨウサントウヨコハマホクトウ様		

日本共産党横浜北東地区委員会



※貼りきれない場合等は継続用紙をご利用ください。

費に充当した場合は、①、②のいずれかを記入

①按分による充当	按分率	1/3条例の範囲内の活動と条例の範囲外の活動)	充当額	42,000 円
②経費の一部充当	充当する部分		充当額	円

(注) 1 経費を按分率により按分して充当する場合は、①欄に按分率と按分後の政務活動費充当額を記載してください。

2 按分率とは関係なく、経費の一部を充当する場合は、②欄に充当する部分と政務活動費充当額を記載してください。



令和5年度 領収書等添付様式

年月日	令和5年4月24日	整理番号	
項目	事務所費		
目的・内容等	宇佐美 さやか (神奈川県)事務所 賃貸料 4月分 ¥50,000 (¥178,240)		

領収

領収書

横浜市議員 宇佐美 清香 様

金 50,000 円

但し、2023年4月事務所賃料として

2023年4月24日

日本共産党横浜北東地区委員会



ご利用明細 三菱UFJ銀行

ご利用明細は必ずお持ち帰りください。
ご来店いただきありがとうございます。

年月日	取扱店番	お取引内容
0504240251266	お振り込み	
受付通番 銀行番号 支店番号 口座番号	015700081376110**	
お取引金額	¥178,240*	
お取扱い 残高	*****	
残高 お取扱い 手数料	08	おつり

三菱UFJ銀行
〒100-0001 東京都千代田区千代田1-1-1
ご振込先: 横浜市議員 宇佐美 清香 様

※貼りきれない場合等は継続用紙をご利用ください。

① 経費を按分率により按分して充当する場合は、①欄に按分率と按分後の政務活動費充当額を記載してください。
② 按分率とは関係なく、経費の一部を充当する場合は、②欄に充当する部分と政務活動費充当額を記載してください。

①按分による充当	按分率	充当額	円
②経費の一部充当	充当する部分	図の規定により	充当額
			50,000 円

① ② ③

令和 5 年度 領収書等添付様式

年月日	令和5年4月25日	整理番号	
項目	事務所費		
目的・内容等			
かわじ（旭区）事務所 事務所駐車料 4月分 ¥11,000(¥22,000)			
領収書等添付欄 ※重ならないように貼付してください。			

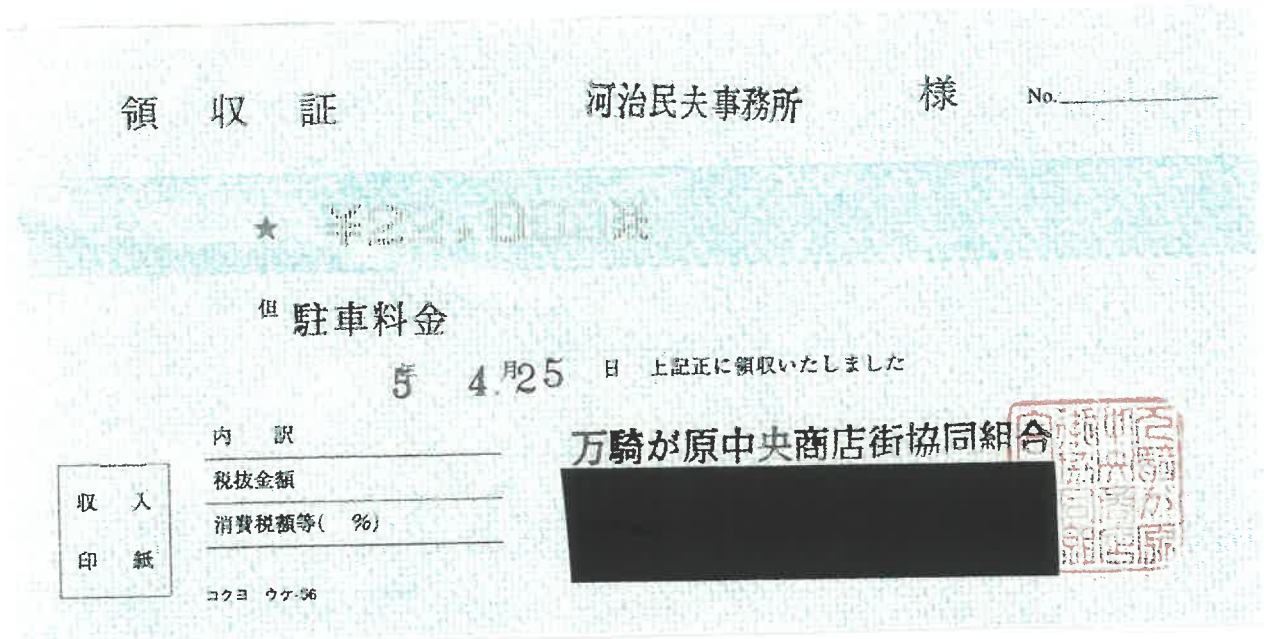

※貼りきれない場合等は継続用紙をご利用ください。

◎領収書等の金額のうち、一部を政務活動費に充当した場合は、①、②のいずれかを記入

①按分による充当	按分率	1/2 (条例の範囲内の活動と条例の範囲外の活動)	充当額	11,000 円
②経費の一部充当	充当する部分		充当額	円

(注) 1 経費を按分率により按分して充当する場合は、①欄に按分率と按分後の政務活動費充当額を記載してください。

2 按分率とは関係なく、経費の一部を充当する場合は、②欄に充当する部分と政務活動費充当額を記載してください。



令和 5 年度 領収書等添付様式

年月日	令和5年4月26日	整理番号	
項目	資料購入費		

目的・内容等

団議員室 日刊「しんぶん赤旗」①「しんぶん赤旗」日曜版① 新かながわ① 前衛①など 4月分 ¥7,464

領収書等添付様式

日本共産党発行の **しんぶん 赤旗** 領収書

日本共産党横浜市会議員団 様

新聞・雑誌名	部数	金額
日刊「しんぶん赤旗」	1	3,497
「しんぶん赤旗」日曜版	1	930
新かながわ	1	400
写真ニュース	1	50
『前衛』	1	744

7,464 円

2023年 4月分

上記の金額たしかにいただきました。ありがとうございました。

「赤旗」 関内出張所
TEL 045-212-5013

領収書は次のページに続いています。

領収日 4/26 扱者 [Redacted]

日本共産党発行の **しんぶん 赤旗** 領収書

日本共産党横浜市会議員団 様

新聞・雑誌名	部数	金額
『議会と自治体』	1	794
『経済』	1	1,049

***** 円

2023年 4月分

上記の金額たしかにいただきました。ありがとうございました。

「赤旗」 関内出張所
TEL 045-212-5013

領収日 4/26 扱者 [Redacted]

ご利用ください。

◎領収書等の金額のうち、一部を政務活動費に充当した場合は、①、②のいずれかを記入

①按分による充当	按分率		充当額	円
②経費の一部充当	充当する部分		充当額	円

(注) 1 経費を按分率により按分して充当する場合は、①欄に按分率と按分後の政務活動費充当額を記載してください。

2 按分率とは関係なく、経費の一部を充当する場合は、②欄に充当する部分と政務活動費充当額を記載してください。

☑ ☑ ☑

令和 5 年度 領 収 書 等 添 付 様 式

年月日	令和5年4月26日	整理番号	
項目	事務費		
目的・内容等			
団議員室 複合機リース料 ¥34,100			
領収書等添付欄 ※重ならないように貼付してください。			

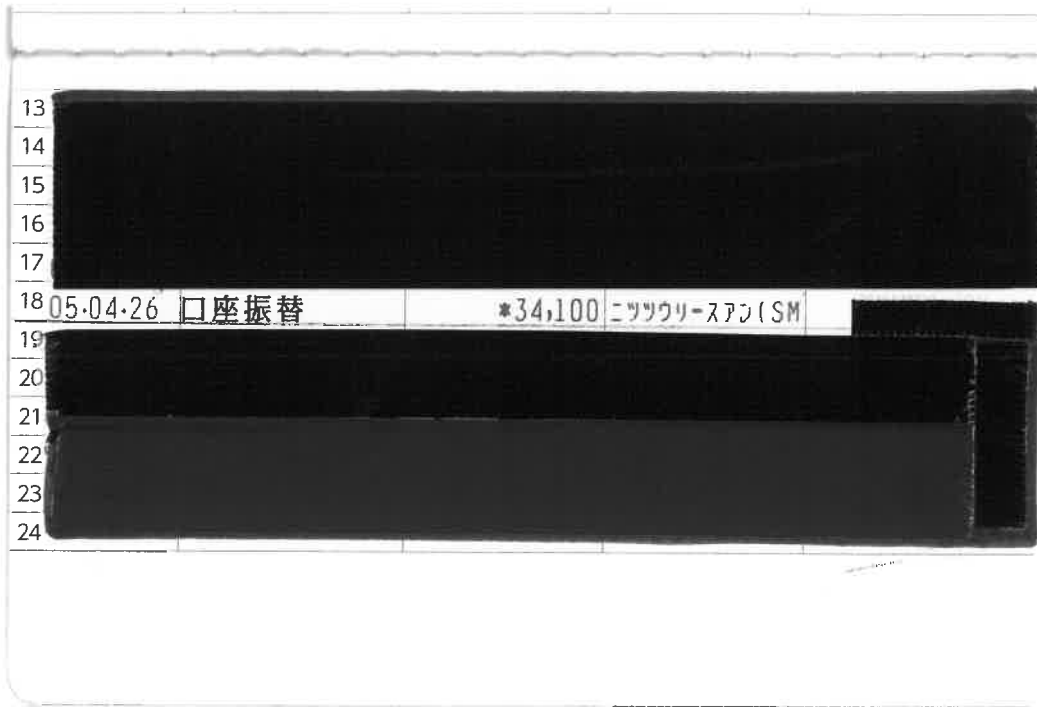

※貼りきれない場合等は継続用紙をご利用ください。

◎領収書等の金額のうち、一部を政務活動費に充当した場合は、①、②のいずれかを記入

①按分による充当	按分率		充当額	円
②経費の一部充当	充当する部分		充当額	円

(注) 1 経費を按分率により按分して充当する場合は、①欄に按分率と按分後の政務活動費充当額を記載してください。

2 按分率とは関係なく、経費の一部を充当する場合は、②欄に充当する部分と政務活動費充当額を記載してください。



年月日	令和5年4月27日	整理番号	
項目	事務所費		
目的・内容等			
かわじ（旭区）事務所 電気料 4月分 ¥7,105(¥14,210)			

領収書等添付欄 ※重ならないように貼付してください。

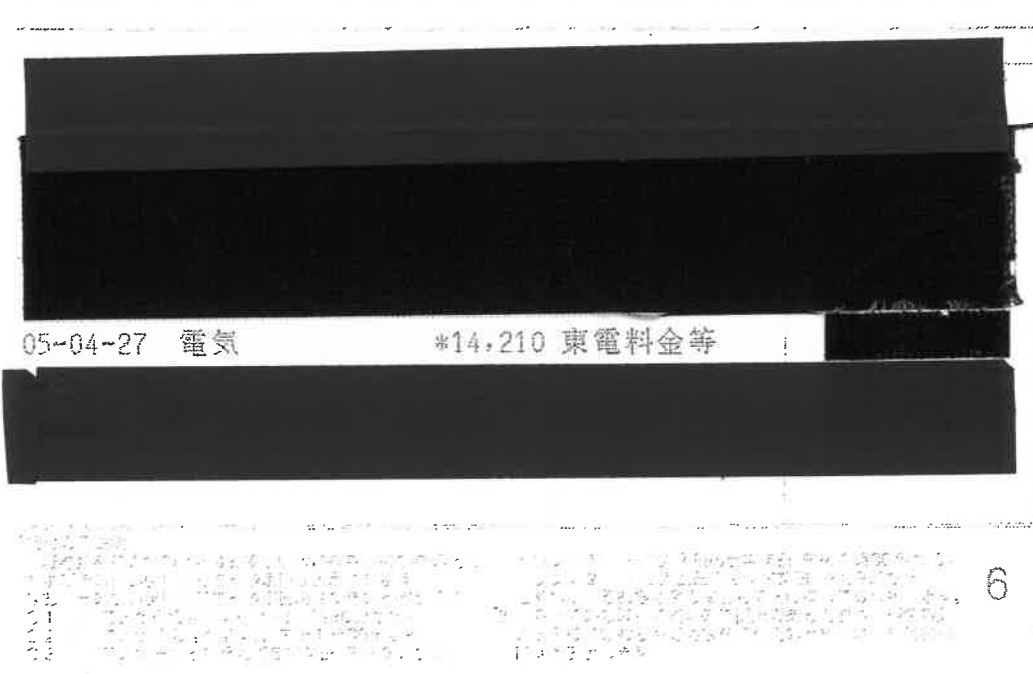

6

※貼りきれない場合等は継続用紙をご利用ください。

◎領収書等の金額のうち、一部を政務活動費に充当した場合は、①、②のいずれかを記入

①按分による充当	按分率	1/2 (条例の範囲内の活動と条例の範囲外の活動)	充当額	7,105 円
②経費の一部充当	充当する部分		充当額	円

(注) 1 経費を按分率により按分して充当する場合は、①欄に按分率と按分後の政務活動費充当額を記載してください。

2 按分率とは関係なく、経費の一部を充当する場合は、②欄に充当する部分と政務活動費充当額を記載してください。

令和 5 年度 領収書等添付様式

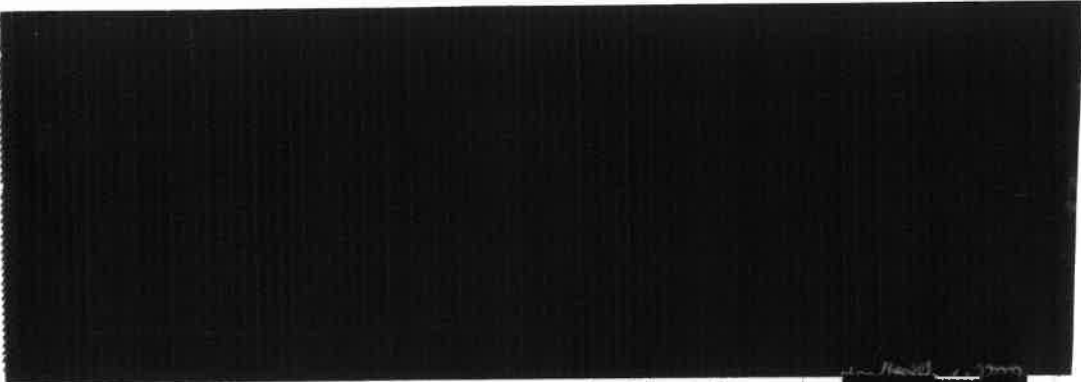
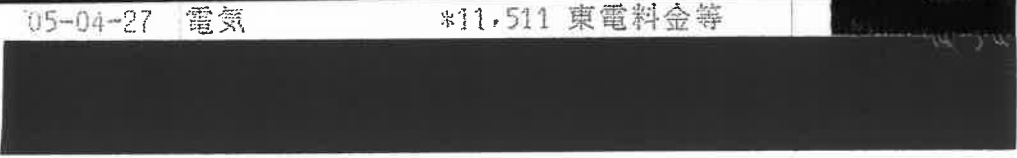
年月日	令和5年4月27日	整理番号	
項目	事務所費		
目的・内容等			
かわじ（旭区）事務所 電気料 4月分 ¥5,755(¥11,511)			
領収書等添付欄 ※重ならないように貼付してください。			
			
			
6			
※貼りきれない場合等は継続用紙をご利用ください。			

◎領収書等の金額のうち、一部を政務活動費に充当した場合は、①、②のいずれかを記入

①按分による充当	按分率	1/2 (条例の範囲内の活動と条例の範囲外の活動)	充当額	5,755 円
②経費の一部充当	充当する部分		充当額	円

(注) 1 経費を按分率により按分して充当する場合は、①欄に按分率と按分後の政務活動費充当額を記載してください。

2 按分率とは関係なく、経費の一部を充当する場合は、②欄に充当する部分と政務活動費充当額を記載してください。

✓ ✓ ✓

令和 5 年度 領収書等添付様式

年月日	令和5年4月29日	整理番号	
項目	事務所費		
目的・内容等			
岩崎（戸塚区）事務所 電気料金 4月分 ¥2,437 （¥9,750）			
領収書等添付欄 ※重ならないように貼付してください。			

(A) 電気料金等郵便振替払込金受領証(領収証)

口座番号	00150	9	167	加入者名	東京電力エナジーパートナー株式会社
年月分	5-4	払込金額	¥9750	うち消費税等相当額	円 886
ご契約	戸数	力率又はマイコン新設標準	ご使用量kWh	コード	うち精算金額 円
10kVA			272		
ご使用期間				3月16日	~ 4月16日
ご契約変更				月	日
ご使用契約場所	横浜市 戸塚区 上倉田町 509番(地) 1号 棟 号				
お支払人氏名	イワサキ ヒロシ様				
お支払期限日	5月 17日				
上記お支払期限日を過ぎた場合のお支払いは、コンビニエンス・ストアをお願いいたします。					
地区番号	15	ご契約種別	従量電灯C		
お客さま番号	06800-02852-5-00				
お問い合わせ先	カスタマーセンター 0120-995-001(代)				
東京電力エナジーパートナー株式会社 (お客さま控え)					

日 枚 附 ③ 印
 1143
 23.4.29
 ローソン下永谷五丁目店

◎本領収証により集金員が収納することはありません。

※貼りきれない場合等は継続用紙をご利用ください。

◎領収書等の金額のうち、一部を政務活動費に充当した場合は、①、②のいずれかを記入

①按分による充当	按分率	1/4 (条例の範囲内の活動と条例の範囲外の活動(含私用))	充当額	2,437 円
②経費の一部充当	充当する部分		充当額	円

(注) 1 経費を按分率により按分して充当する場合は、①欄に按分率と按分後の政務活動費充当額を記載してください。

2 按分率とは関係なく、経費の一部を充当する場合は、②欄に充当する部分と政務活動費充当額を記載してください。



年月日	令和5年4月29日	整理番号	
項目	事務所費		
目的・内容等			
岩崎（戸塚区）事務所 電気料金 4月分 ¥2,987 （¥11,949）			

領収書等添付欄 ※重ならないように貼付してください。

(A)電気料金等郵便振替払込金受領証(領収証)

口座番号	00150 - 9 - 167	加入者名	東京電力エナジーパートナー株式会社
年月分	5 - 4	払込金額	¥ 1 1 9 4 9
ご契約	7 kW	ご使用量kWh	255
ご使用期間	3月16日～	ご契約変更	4月16日
ご使用場所	横浜市 戸塚区 上倉田町 509 番(地) 1 号 棟 号		
お支払人氏名	イワサキ ヒロシ様		
お支払期限日	5月 17日		
地区番号	15	ご契約種別	低圧電力
お客さま番号	06800-02852-7-00		
お問い合わせ先	0120-995-001(代)		
東京電力エナジーパートナー株式会社 (お客さま控え)			

うち消費税等相当額 円 1086

うち精算金額 円

お名前変更 月 日

お支払期限日 5月 17日

上記お支払期限日を過ぎた場合のお支払いは、コンビニエンス・ストアにお願いいたします。

日 投 取 印 143 23429 ローソク下永谷五丁目店

○本領収証により集金員が収納することはありません。

※貼りきれない場合等は継続用紙をご利用ください。

◎領収書等の金額のうち、一部を政務活動費に充当した場合は、①、②のいずれかを記入

①按分による充当	按分率	1/4 (条例の範囲内の活動と条例の範囲外の活動(含私用))	充当額	2,987 円
②経費の一部充当	充当する部分		充当額	円

(注) 1 経費を按分率により按分して充当する場合は、①欄に按分率と按分後の政務活動費充当額を記載してください。

2 按分率とは関係なく、経費の一部を充当する場合は、②欄に充当する部分と政務活動費充当額を記載してください。

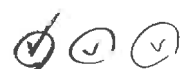

年月日	令和5年4月29日	整理番号	
項目	事務所費		
目的・内容等			
岩崎（戸塚区）事務所 ガス料金 4月分 ¥2,127（¥8,511）			
領収書等添付欄 ※重ならないように貼付してください。			

金融機関またはコンビニエンスストアにてお支払いの場合は左側の2票だけをお出しください。

（A）ガス料金等領収証

毎度東京ガスをご利用いただきありがとうございます。

5年 4月分 ご使用量のお知らせ

岩崎 廣 様

請求金額 8,511円

お支払い期限日 5年 5月10日

お客さま番号 1504-645-1090

検針月日(日数) 4月10日(32日)

ご使用期間 3月10日～4月10日

ガスご使用量 45 m³

今回指示数 4100

前回指示数 4055

メーター番号 167-210-793

次回検針予定日 5月11日

前年同月使用量 53m³(30日)

前月使用量 48m³(30日)

請求金額 8,511円

(内消費税等) 773円

ガス基本料金 1,056.00円

ガス従量料金 7,455.60円

請求金額は、政府支援ガス30円/m³・電気7円/kWhを値引きしています。

東京ガス株式会社

引越しの一手続きはコチラ

ガス機器修理等連絡先

東京ガスライフバル横浜戸塚 0570-666-854

東京ガスお客さまセンター 0570-002211

(ご利用になれない場合) 03-3344-9100

受付時間 月～土/9:00-19:00 日・祝/9:00-17:00

（お客さま控）

収入印紙貼付欄

1143

23.4.29

ローソン下町店

受理日押印

料金内訳

供給地点特定番号 001-0001-5046-4510-90

地区 13A 45マガジュール

ご契約種別 一般契約

当月適用単位料金B表 165.68円/m³

翌月適用単位料金

A表:(0m³～20m³) 175.98円/m³

B表:(21m³～80m³) 161.13円/m³

C表:(81m³～200m³) 158.93円/m³

D表:(201m³～500m³) 155.63円/m³

E表:(501m³～800m³) 146.83円/m³

F表:(801m³～) 139.13円/m³

請求金額は、政府支援ガス30円/m³・電気7円/kWhを値引きしています。

東京ガス株式会社

引越しの一手続きはコチラ

ガス機器修理等連絡先

東京ガスライフバル横浜戸塚 0570-666-854

東京ガスお客さまセンター 0570-002211

(ご利用になれない場合) 03-3344-9100

受付時間 月～土/9:00-19:00 日・祝/9:00-17:00

※貼りきれない場合等は継続用紙をご利用ください。

◎領収書等の金額のうち、一部を政務活動費に充当した場合は、①、②のいずれかを記入

①按分による充当	按分率	1/4（条例の範囲内の活動と条例の範囲外の活動（含私用））	充当額	2,127円
②経費の一部充当	充当する部分		充当額	円

(注) 1 経費を按分率により按分して充当する場合は、①欄に按分率と按分後の政務活動費充当額を記載してください。

2 按分率とは関係なく、経費の一部を充当する場合は、②欄に充当する部分と政務活動費充当額を記載してください。



令和 5 年度 領収書等添付様式

年月日	令和5年4月29日	整理番号	
項目	事務費		
目的・内容等			
岩崎（戸塚区）事務所 電話料金 4月分 ¥8,840（¥17,681）			

領収書等添付

領収証

電話料金等払込受領証
東日本ご利用分

ご請求先氏名
日本共産党横浜西南
地区委員会 様

お客様番号
3010-2619-86785

2023年 4月ご請求分
金額(円)
¥17,681-

受取人
NTTファイナンス株式会社

お問合せ先（無料）
0800-3330111

領収日 附印

収入印紙貼付欄
(金融機関・CVS用)→お客様

岩崎ひろし事務所 様

金額

¥	1	7	6	8	1
---	---	---	---	---	---

但 事務所電話代 4月分

2023年 4月29日 上記正に領収いたしました

日本共産党横浜西南地区委員会

印紙

No.

取入
印紙

※貼りきれない場合等は継続用紙をご利用ください。

◎領収書等の金額のうち、一部を政務活動費に充当した場合は、①、②のいずれかを記入

①按分による充当	按分率	1/2 (条例の範囲内の活動と条例の範囲外の活動)	充当額	8,840 円
②経費の一部充当	充当する部分		充当額	円

(注) 1 経費を按分率により按分して充当する場合は、①欄に按分率と按分後の政務活動費充当額を記載してください。

2 按分率とは関係なく、経費の一部を充当する場合は、②欄に充当する部分と政務活動費充当額を記載してください。

① ② ③

年月日	令和5年4月29日	整理番号	
項目	事務所費		
目的・内容等			
北谷（保土ヶ谷区）事務所 事務所賃貸料 4月分 ¥25,000 (¥50,000) 【次頁参照】			
領収書等添付欄 ※重ならないように貼付してください。			

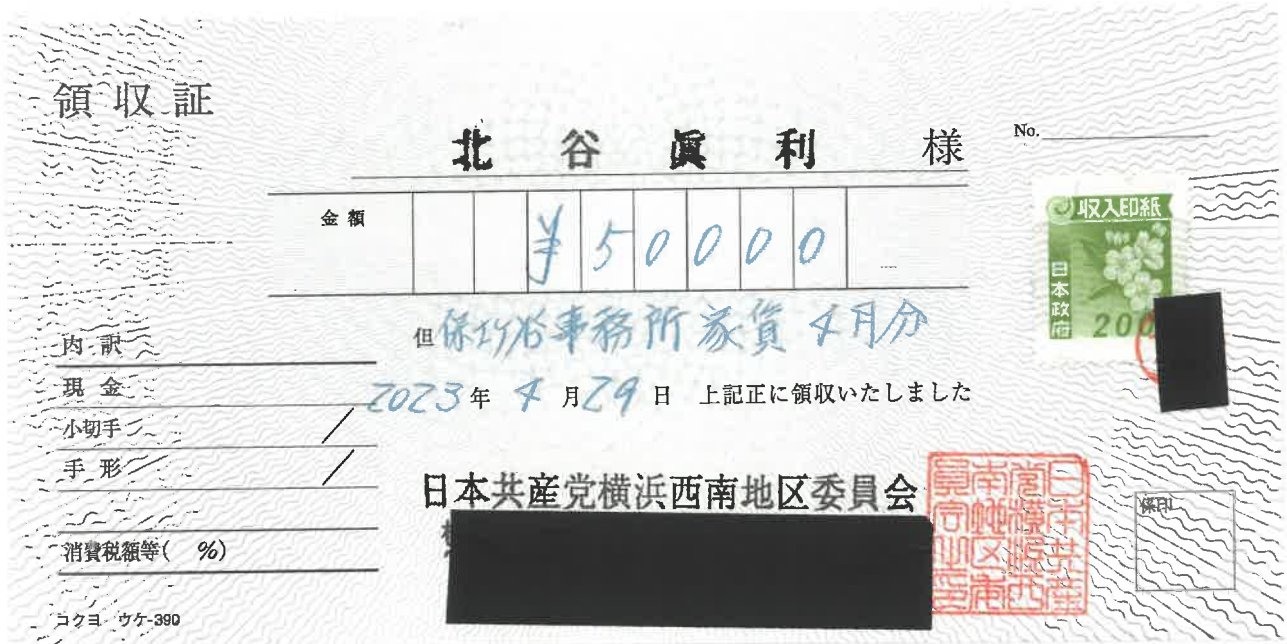

※貼りきれない場合等は継続用紙をご利用ください。

◎領収書等の金額のうち、一部を政務活動費に充当した場合は、①、②のいずれかを記入

①按分による充当	按分率	1/2 (条例の範囲内の活動と条例の範囲外の活動)	充当額	25,000 円
②経費の一部充当	充当する部分		充当額	円

(注) 1 経費を按分率により按分して充当する場合は、①欄に按分率と按分後の政務活動費充当額を記載してください。

2 按分率とは関係なく、経費の一部を充当する場合は、②欄に充当する部分と政務活動費充当額を記載してください。

☑ ☑ ☑

令和 5 年度 領収書等添付様式 (継続添付用)

年月日	令和5年4月29日	整理番号	
項目	事務所費		
目的・内容等			
領収書等添付欄 ※重ならないように貼付してください。			



年月日	令和5年4月29日	整理番号	
項目	事務所費		
目的・内容等			
北谷（保土ヶ谷区）事務所 電気料 3月分 ¥7,276(¥14,552)			
【次頁参照】			
領収書等添付欄 ※重ならないように貼付してください。			

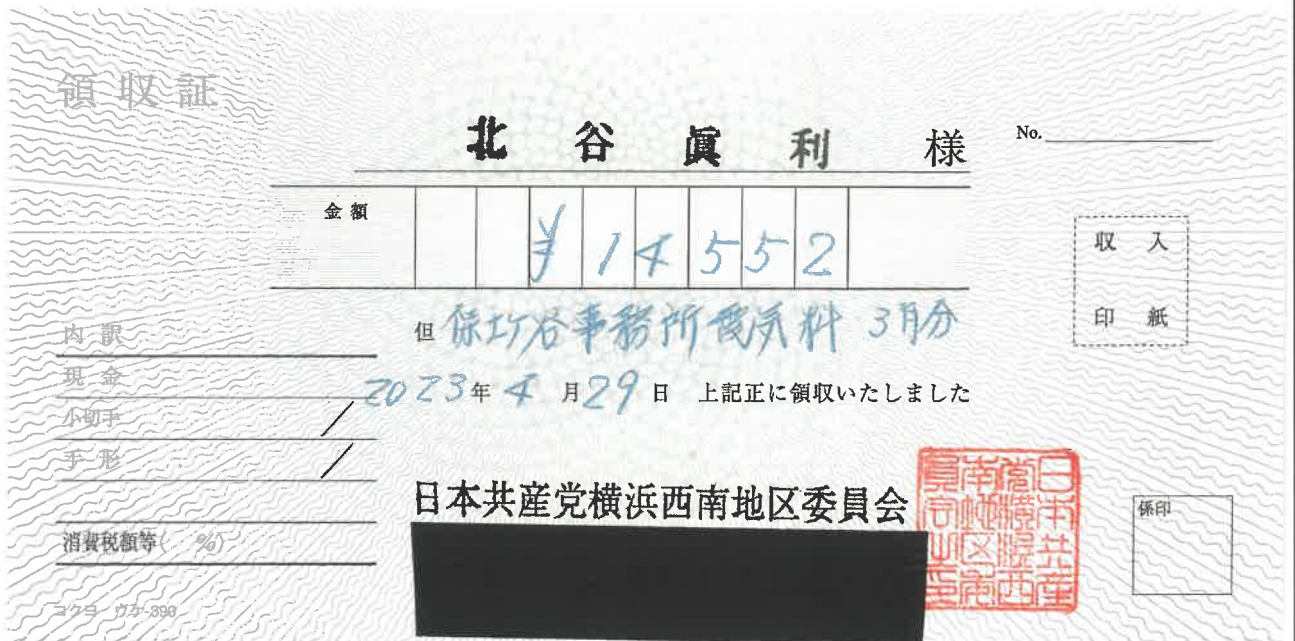

※貼りきれない場合等は継続用紙をご利用ください。

◎領収書等の金額のうち、一部を政務活動費に充当した場合は、①、②のいずれかを記入

①按分による充当	按分率	1/2 (条例の範囲内の活動と条例の範囲外の活動)	充当額	7,276 円
②経費の一部充当	充当する部分		充当額	円

(注) 1 経費を按分率により按分して充当する場合は、①欄に按分率と按分後の政務活動費充当額を記載してください。

2 按分率とは関係なく、経費の一部を充当する場合は、②欄に充当する部分と政務活動費充当額を記載してください。



年月日	令和5年4月29日	整理番号	
項目	事務所費		

目的・内容等

領収書等添付欄 ※重ならないように貼付してください。

(A)電気料金等郵便振替払込金受領証(領収証)

口座番号	00150 - 9 - 167	加入者名	東京電力エナジーパートナー株式会社
年月分	5 - 3	払込金額	¥ 1 4 5 5 2
		うち消費税等相当額	円 1322
ご契約戸数	50 A	ご使用量kWh	471
		コード	
		うち精算金額	円
ご使用期間	2月21日 ~ 3月23日	ご契約変更	お名前変更 月 日
ご使用場所	横浜市 保土ヶ谷区 上星川 2丁目 1番(地) 13号 棟 号		
ご使用約場所	キョウサントウ ヨコハマセイブ 様		
お支払人氏名	キョウサントウ セイナンチクイインカイ 様		
お支払期限日	4月 24日		
上記お支払期限日を過ぎた場合のお支払いは、コンビニエンス・ストアをお願いいたします。			
地区番号	22	ご契約種別	従量電灯B
お客さま番号	15201-11301-1-00		
お問い合わせ先 カスタマーセンター	0120-995-001(代)		
東京電力エナジーパートナー株式会社 (お客さま控え)			

500円印
日 附 印
23.4.24
横浜立福駅前
郵便局

○本領収証により集金員が収納することはありません。

年月日	令和5年4月29日	整理番号	
項目	事務費		
目的・内容等			
北谷（保土ヶ谷区）事務所 FAX料 4月分 ¥4,239 (¥8,478)			

領収書等添付

領 収 証

北 谷 眞 利 様

金額 ¥8478

但 保土ヶ谷事務所電話料 (FAX) 4月分

2023年 4 月 29 日 上記正に領収いたしました

日本共産党横浜西南地区委員会

電話料金等払込受領証

東日本ご利用分

ご請求先氏名
日本共産党西南地区
委員会 野田良和
様

お客様番号
3010-0646-88502

2023年 4月ご請求分
金額(円)
¥8,478-

受取人
NTTファイナンス株式会社

お問合せ先 (無料)
0800-3330111

領 収 日 附 印
58257
23.4.24
横浜立憲館の
ファミリーマート

収入印紙貼付欄
(金融機関・CVS用)→お客様

No. 取 入
印 紙

印

領印

※貼りきれない場合等は継続用紙をご利用ください。

◎領収書等の金額のうち、一部を政務活動費に充当した場合は、①、②のいずれかを記入

①按分による充当	按分率	1/2 (条例の範囲内の活動と条例の範囲外の活動)	充当額	4,239 円
②経費の一部充当	充当する部分		充当額	円

(注) 1 経費を按分率により按分して充当する場合は、①欄に按分率と按分後の政務活動費充当額を記載してください。

2 按分率とは関係なく、経費の一部を充当する場合は、②欄に充当する部分と政務活動費充当額を記載してください。

① ② ③

令和 5 年度 領収書等添付様式

年月日	令和5年4月29日	整理番号	
項目	事務所費		
目的・内容等			
北谷（保土ヶ谷区）事務所 事務所駐車料 4月分 ¥3,646 (¥15,000) ※2台借りている (3万円) うちの1台分			

領収書等添付

領収証

北谷 眞利 様 No. _____

金額 ¥15000

但 保土ヶ谷事務所 駐車場 4月分

2023年 4月 29日 上記正に領収いたしました

取一人 印紙

ご利用控え



○ご預金の預け入れの場合は、必ずお通帳をご利用ください。
○銀行からカードの暗号について、お問い合わせすることは絶対ありません。

区分	種番	処理番号	日付
お振込	1162531	05-04-27	
銀行番号	店番	取組店番号	
01380359	6162***	359	
紙幣枚数	硬貨枚数	金額	
万円 五千円 二千円 千円 500円 100円 50円 10円 5円 1円		¥30,000円	
手数料 (消費税等を含む)	金額		
15:57 ¥550円	¥30,000円		
おつり	残高		
	円 *****円		

手数料のうち振込手数料 ¥550
000437

ニホンキョウサントウ ヨコハマセイナソチク
インカイ 様
電話番号 045-864-1861

裏面を必ずご覧下さい

日本共産党横浜西南地区委員会



係印

※貼りきれない場合等は継続用紙をご利用ください。

◎領収書等の金額のうち、一部を政務活動費に充当した場合は、①、②のいずれかを記入

①按分による充当	按分率	充当額	円
②経費の一部充当	充当する部分	団設定の事務所費・事務費等上限5万円に対するの充当として計上	充当額 3,646円

(注) 1 経費を按分率により按分して充当する場合は、①欄に按分率と按分後の政務活動費充当額を記載してください。

2 按分率とは関係なく、経費の一部を充当する場合は、②欄に充当する部分と政務活動費充当額を記載してください。

