

令和 5 年度 領収書等添付様式

年月日	令和5年10月2日	整理番号	
項目	事務費		
目的・内容等			
団議員室 電話サービス料( KDDI ) 9月分 ¥26			
領収書等添付欄 ※重ならないように貼付してください。			

料金領収証 RECEIPT FOR SERVICES

2023年 9月ご請求分 ( 8月利用分)

日本共産党 横浜市議員団 様

KDDIをご利用いただきまして誠にありがとうございます。  
右記KDDI料金を 10月 2日ご指定の口座から  
振替させていただきます。

ご請求コード CUSTOMER CODE 5812465240

領収金額 AMOUNT RECEIVED 26円

うち消費税等 TAX 2円

KDDI株式会社  
〒163-8003 東京都新宿区西新宿1-1-1 KDDIビル

印紙税申告納  
付につき新宿  
税務署承認済

金融機関名 FINANCIAL INSTITUTION

支店名 BRANCH

口座番号 ACCOUNT NUMBER \*\*\*\*\*

※貼りきれない場合等は継続用紙をご利用ください。

◎領収書等の金額のうち、一部を政務活動費に充当した場合は、①、②のいずれかを記入

①按分による充当	按分率		充当額	円
②経費の一部充当	充当する部分		充当額	円

(注) 1 経費を按分率により按分して充当する場合は、①欄に按分率と按分後の政務活動費充当額を記載してください。

2 按分率とは関係なく、経費の一部を充当する場合は、②欄に充当する部分と政務活動費充当額を記載してください。

① (✓) ② (✓)

# 令和 5 年度 領収書等添付様式

年月日	令和5年10月2日	整理番号	
項目	人件費		
目的・内容等			
政務活動員3人 8月分社会保険料 事業主負担¥123,440 (¥244,000) 次頁参照			
領収書等添付欄 ※重ならないように貼付してください。			

## 保険料納入告知額・領収済額通知書

3855

あなたの本月分保険料額は下記のとおりです。

なお、納入告知書を指定の金融機関に送付しましたから、指定振替日（納付期限）前日までに口座残高の確認をお願いします。

下記の金額を指定の金融機関から口座振替により受領しました。

事業所整理記号	21ニワエ	事業所番号	43879
納付目的年月	令和 5 年 9 月	納付期限	令和 5 年 10 月 31 日
健康勘定	厚生年金勘定	子ども・子育て支援勘定	
健康保険料	厚生年金保険料	子ども・子育て拠出金	
99,456	153,720	3,024	
合計	額		¥256,200 円

令和 5 年 8 月 分 保 険 料	領収日	令和 5 年 10 月 2 日
健康勘定	厚生年金勘定	子ども・子育て支援勘定
健康保険料	厚生年金保険料	子ども・子育て拠出金
94,720	146,400	2,880
合計	額	
	¥244,000 円	

令和 5 年 10 月 20 日

歳入徴収官



厚生労働省年金局事業管理課長  
 (日本年金機構 横浜中 年金事務所)

231-0005 横浜市 中区 本町  
 6-50-10 市役所内

日本共産党横浜市議員団事務局  
 [Redacted Name] 様

02/02 14049555

(裏面へつづく)

※貼りきれない場合等は継続用紙をご利用ください。

◎領収書等の金額のうち、一部を政務活動費に充当した場合は、①、②のいずれかを記入

①按分による充当	按分率	充当額	円
②経費の一部充当	充当する部分	事業主負担分	123,440 円

(注) 1 経費を按分率により按分して充当する場合は、①欄に按分率と按分後の政務活動費充当額を記載してください。

2 按分率とは関係なく、経費の一部を充当する場合は、②欄に充当する部分と政務活動費充当額を記載してください。

① ② ③

年月日	令和5年10月2日	整理番号	
項目	人件費		

目的・内容等

領収書等添付欄 ※重ならないように貼付してください。

2023年10月2日引落とし分(8月分)

社会保険料(政務活動員 本人負担分 3名分合計)

■  
合計

健康保険料	厚生年金保険料	合計
15,392	23,790	39,182
16,576	25,620	42,196
15,392	23,790	39,182
47,360	73,200	120,560

社会保険料(事業主負担分)

請求額合計 (通知表の合計数値)	合計(事業主負担分)
244,000	123,440

年月日	令和5年10月3日	整理番号	
項目	事務費		

目的・内容等

複合機リース ¥64,680

領収書等添付欄 ※重ならないように貼付してください。

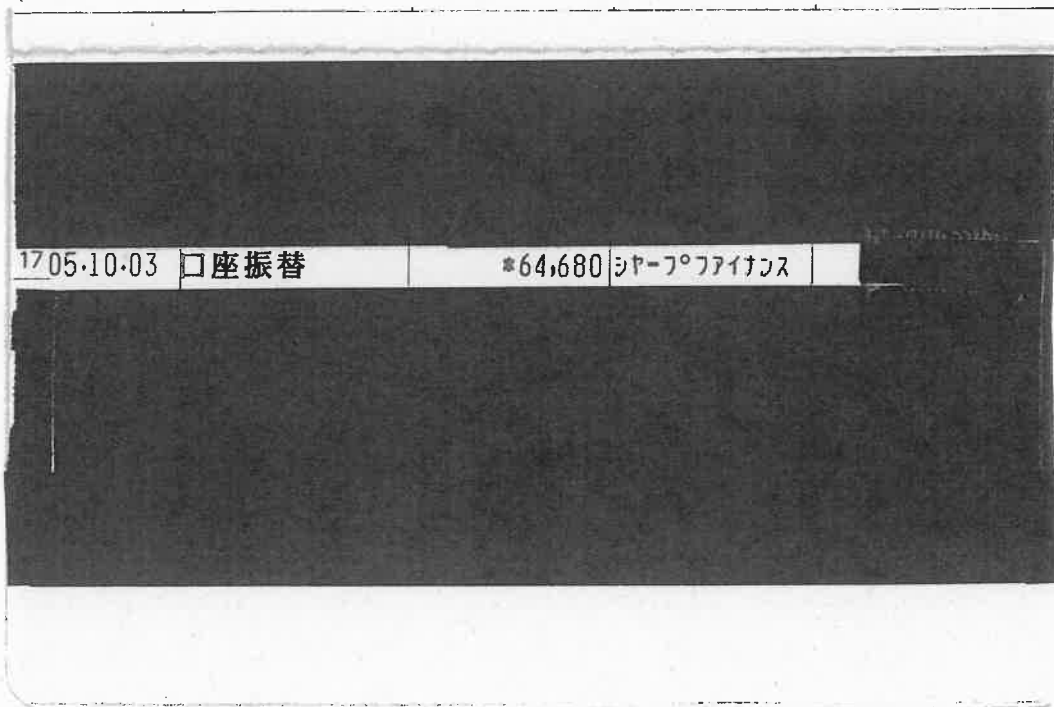

※貼りきれない場合等は継続用紙をご利用ください。

◎領収書等の金額のうち、一部を政務活動費に充当した場合は、①、②のいずれかを記入

①按分による充当	按分率		充当額	円
②経費の一部充当	充当する部分		充当額	円

(注) 1 経費を按分率により按分して充当する場合は、①欄に按分率と按分後の政務活動費充当額を記載してください。

2 按分率とは関係なく、経費の一部を充当する場合は、②欄に充当する部分と政務活動費充当額を記載してください。

① ② ③

令和 5 年度 領収書等添付様式 (集合)

年月日	令和5年10月3日	整理番号	
-----	-----------	------	--

A

項目	広報費		
目的・内容等			
古谷 (鶴見区) 区内レポートフライヤー (5,000部) ¥37,205 ※クレジット決済			
①按分による充当	按分率		充当額 円
②経費の一部充当	充当する部分		充当額 円

B

項目	広報費		
目的・内容等			
古谷靖彦 公式LINE9月更新料 ¥2,750 (¥5,500) ※クレジット決済			
①按分による充当	按分率	1/2 (条例の範囲内の活動と条例の範囲外の活動)	充当額 2,750 円
②経費の一部充当	充当する部分		充当額 円

C

項目	広報費		
目的・内容等			
みわ智恵美 公式LINE9月更新料 ¥2,750 (¥5,500) ※クレジット決済			
①按分による充当	按分率	1/2 (条例の範囲内の活動と条例の範囲外の活動)	充当額 2,750 円
②経費の一部充当	充当する部分		充当額 円

D

項目			
目的・内容等			
①按分による充当	按分率		充当額 円
②経費の一部充当	充当する部分		充当額 円

E

項目			
目的・内容等			
①按分による充当	按分率		充当額 円
②経費の一部充当	充当する部分		充当額 円

④④④



ご利用代金明細書(使用者明細)



ライフカード株式会社  
東京都港区芝二丁目31番19号  
バンザイビル  
〒105-0014

グループ番号	5271-9032-6
法人名	日本共産党横浜市議員団
カード番号	[REDACTED]
ご使用者氏名	古谷 靖彦 様
社員番号	

当月のご利用金額合計
48,705円

■ご利用明細

リボレbbing払いの明細は新規ご利用分のみ記載しております。

明細番号	契約	ご利用金額 (円)	支払手数料 (円)	返済回数	当月 ご請求額 (円)	お支払後 残高 (円)	ご利用先など	摘要
			お支払総額 (円)	請求済回数	お支払 年月日			
[REDACTED]								
0106	物販	37,205	0	001	37,205	0	ラクスル	古谷 靖彦
2023.08.25			37,205	001	2023.10.03			
0107	物販	5,500	0	001	5,500	0	ラインコウシキアカウント	古谷
2023.09.01			5,500	001	2023.10.03			
0108	物販	5,500	0	001	5,500	0	ラインコウシキアカウント	みゆ
2023.09.01			5,500	001	2023.10.03			

■回数指定お支払内訳表 単位：円

毎月支払予定額は12ヶ月の表示とし、13ヶ月目以降は翌月より順次ご案内いたします。

ご利用年月日	毎月 支払 予定額	明細 No. 0106	明細 No. 0107	明細 No. 0108	明細 No.	明細 No.	明細 No.	明細 No.	明細 No.	明細 No.	翌月以降 支払残高
2023.10.03	48,705	37,205	5,500	5,500							0

[REDACTED]											
1805-10-03	口座振替	*48,705			ライフカード(カ)						
[REDACTED]											

令和 5 年度 領収書等添付様式

年月日	令和5年10月10日	整理番号	
項目	人件費		

目的・内容等

政務活動員3人 10月分給与+通勤費 ¥854,879 内訳 (271,300+16269¥287,569、273,700+15,400¥289,100、270,100+8,110¥278,210) 計3枚

領収書等添付欄 ※重ならないよ

領 収 証

日本共産党横浜市議員団 様 2023年 10月 10日

★ ¥271,300-

但 10月給与として

上記正に領収いたしました

内 訳	
税率	金額(税抜・税込)
%	消費税額等

横浜市鶴見区駒岡

領 収 証

日本共産党横浜市議員団 様 2023年 10月 10日

★ ¥16,269-

但 10月分通勤費

上記正に領収いたしました

内 訳	
税率	金額(税抜・税込)
%	消費税額等
税率	金額(税抜・税込)
%	消費税額等

横浜市鶴見区駒岡

コクヨ ウケ-1048

易合等は継続用紙をご利用ください。

◎領収書等の金額のうち、一部を政務活動費に充当した場合は、①、②のいずれかを記入

①按分による充当	按分率	充当額	円
②経費の一部充当	充当する部分	充当額	円

(注) 1 経費を按分率により按分して充当する場合は、①欄に按分率と按分後の政務活動費充当額を記載してください。

2 按分率とは関係なく、経費の一部を充当する場合は、②欄に充当する部分と政務活動費充当額を記載してください。 (v) (v) (v)

令和 5 年度 領 収 書 等 添 付 様 式 ( 継 続 添 付 用 )

年月日	令和5年10月10日	整理番号	
項目	人件費		

目的・内容等

領収書等添付欄 ※重ならないように貼付してください。

領 収 証

日本共産党横浜市議員団 様 2023年 10月 10日

★ ¥273,700-

但 10月分給与  
上記正に領収いたしました

内 訳	
税率	金額(税抜・税込)
%	消費税額等
税率	金額(税抜・税込)
%	消費税額等

横浜市保土ヶ谷区今井町 [REDACTED]  
[REDACTED]

コクヨ ウケ-1048

領 収 証

日本共産党横浜市議員団 様 2023年 10月 10日

★ ¥15,400-

但 10月分通勤費  
上記正に領収いたしました

内 訳	
税率	金額(税抜・税込)
%	消費税額等
税率	金額(税抜・税込)
%	消費税額等

横浜市保土ヶ谷区今井町 [REDACTED]  
[REDACTED]

コクヨ ウケ-1048



年月日	令和5年10月10日	整理番号	
項目	人件費		

目的・内容等

領収書等添付欄 ※重ならないように貼付してください。

領 収 証

日本共産党横浜市議員団 様 2023年 10月 10日

★ ¥ 270,100 -

但 10月分給与

上記正に領収いたしました

内 訳

税率	金額(税抜・税込)
%	消費税額等
税率	金額(税抜・税込)
%	消費税額等

横浜市南区万世町

コクヨ ウケ-1048

領 収 証

日本共産党横浜市議員団 様 2023年 10月 10日

★ ¥ 8,110 -

但 10月分通勤費

上記正に領収いたしました

内 訳

税率	金額(税抜・税込)
%	消費税額等
税率	金額(税抜・税込)
%	消費税額等

横浜市南区万世町

コクヨ ウケ-1048

年月日	令和5年10月10日	整理番号	
項目	事務費		

目的・内容等

複合機 インクトナー（ブラック）2本購入 ¥133,276+振込料¥550

領収書等添付欄 ※重ならないように貼付してください。

**キャッシュサービス  
ご利用明細票**

毎度ご利用いただきまして、ありがとうございます。

お取引年月日	05-10-10	取扱店番号	001 46	取引番号	0194
お取引内容		お取引金額(円)			
お引出し		¥133,276			
取扱時刻	11:09	受付番号	0132	お取引の残高(円)	
ご案内欄		手数料 ¥550      利用料 ¥0			

ヤチヨコシステム(株) ヨコハマイキ"ヨウツヨ"様  
ご依頼人 電話 045-671-3032  
ニホンキヨウサツクヨコハマツカイキ"イソク"ン  
タ"イヒヨ"様

※貼りきれない場合等は継続用紙をご利用ください。

◎領収書等の金額のうち、一部を政務活動費に充当した場合は、①、②のいずれかを記入

①按分による充当	按分率		充当額	円
②経費の一部充当	充当する部分		充当額	円

(注) 1 経費を按分率により按分して充当する場合は、①欄に按分率と按分後の政務活動費充当額を記載してください。

2 按分率とは関係なく、経費の一部を充当する場合は、②欄に充当する部分と政務活動費充当額を記載してください。

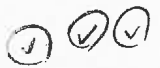

令和 5 年度 領収書等添付様式

年月日	令和5年10月10日	整理番号	
項目	事務費		
目的・内容等			
団議員室 消耗品・文具代(ボールペン赤、替え芯) ¥3,060			
領収書等添付欄 ※重ならないように貼付してください。			

払込受領証  
(コンビニエンスストア等用)

払込人  
日本共産党 横浜市会  
議員団様

ご請求番号  
00000000000566720

金額  
3,060 円

内消費税等  
278 円

受取人  
株式会社ユニオンサー  
ビス

受領印  
コンビニエンスストア等取納用

収入印紙貼付欄  
2940.10

お客様控  
代行会社 [ ] ファクター様

**FamilyMart**

関内桜通り店  
神奈川県横浜市中区太田町二丁目2  
3番地  
電話：045-225-8758

2023年10月10日(火) 11:39  
レジ 2-0820 責No. 018

下記公共料金等の代理受領は  
別領収証となります  
[ ] ファクター 1件

※貼りきれない場合等は継続用紙をご利用ください。

◎領収書等の金額のうち、一部を政務活動費に充当した場合は、①、②のいずれかを記入

①按分による充当	按分率		充当額	円
②経費の一部充当	充当する部分		充当額	円

(注) 1 経費を按分率により按分して充当する場合は、①欄に按分率と按分後の政務活動費充当額を記載してください。

2 按分率とは関係なく、経費の一部を充当する場合は、②欄に充当する部分と政務活動費充当額を記載してください。 ( ) ( ) ( )

年月日	令和5年10月10日	整理番号	
項目	事務所費		
目的・内容等			
白井 まさ子 (港北区)事務所 9月分 ガス代 ¥225 (¥675)			
【次頁参照】			
領収書等添付欄 ※重ならないように貼付してください。			

領 収 書

横浜市会議員 白井 正子 様

金 675 円

但し、港北事務所 ガス料金として

2023年10月10日

日本共産党横浜北東地区委員会

横浜市鶴見区潮田町 3-147-6

電話代表 045-511-1021



※貼りきれない場合等は継続用紙をご利用ください。

◎領収書等の金額のうち、一部を政務活動費に充当した場合は、①、②のいずれかを記入

①按分による充当	按分率	1 / 3	充当額	225 円
②経費の一部充当	充当する部分		充当額	円

(注) 1 経費を按分率により按分して充当する場合は、①欄に按分率と按分後の政務活動費充当額を記載してください。

2 按分率とは関係なく、経費の一部を充当する場合は、②欄に充当する部分と政務活動費充当額を記載してください。 ( ) ( ) ( )

令和 5 年度 領収書等添付様式 (継続添付用)

年月日	令和5年10月10日	整理番号	
項目	事務所費		

目的・内容等

領収書等添付欄 ※重ならないように貼付してください。

領 収 証 日本共産党 横浜北東地区委員会 様 No. \_\_\_\_\_

金額

¥ 675 -

内 訳	
現金	
小切手	/
手 形	/
消費税額等(10%)	61

但 日本共産党 港北都筑事務所  
10月10日領収 9月分ガス料金として  
5 年 10 月 10 日 上記正に領収いたしました

収入印紙

株式会社 ヤマ  
登録番号 T8020001068639  
〒216-0011川崎市宮前区犬蔵1丁目18番地  
電話 044 (977)-7111



令和 5 年度 領収書等添付様式

年月日	令和5年10月13日	整理番号	
項目	事務費		

目的・内容等

団議員室 市政FAXニュース 等送信代行業社 (L-NET) 利用料 ¥26,054

領収書等添付欄 ※重ならないように貼付してください。

年月日	摘要	お支払金額	お預り金額	差引残高
7 05.10.13	口座振替	*26,054	RKS(L-NET)利用料	

※貼りきれない場合等は継続用紙をご利用ください。

◎領収書等の金額のうち、一部を政務活動費に充当した場合は、①、②のいずれかを記入

①按分による充当	按分率		充当額	円
②経費の一部充当	充当する部分		充当額	円

(注) 1 経費を按分率により按分して充当する場合は、①欄に按分率と按分後の政務活動費充当額を記載してください。

2 按分率とは関係なく、経費の一部を充当する場合は、②欄に充当する部分と政務活動費充当額を記載してください。

① ② ③

年月日	令和5年10月16日	整理番号	
項目	事務所費		

目的・内容等

古谷 (鶴見区)事務所 賃貸料(前納) 11月分 ¥50,000(¥120,000)

領収書等添付欄 ※重

領 収 証

No. \_\_\_\_\_

古谷 様 2023 年 10 月 16 日

\* 50,000円也

但 賃貸補助 11月分  
上記領収を以て  
鶴見区敬務調査事務所

ご利用明細票

いつもをご利用いただき、ありがとうございます。  
ご利用明細票の内容をご確認のうえ、必ずお持ち帰りください。

処理番号	お取引日	お取引種類	お取扱店	機番
2205	231016	振込	325	001
銀行番号	店番号	口座番号		

時刻	手数料(円)	お取引金額(円)
13:51	462	120,000

説明コード	お取引後残高(円)
	*

ご案内  
登録番号001 処理通番000010  
振込先

ナカヤマ アキオ 様 (11月分賃)

依頼人  
様  
振込手数料 462

11 2

Y2060 (1401)

※貼りきれない場合等は継続用紙をご利用ください。

◎領収書等の金額のうち、一部を政務活動費に充当した場合は、①、②のいずれかを記入

①按分による充当	按分率	充当額	円
②経費の一部充当	充当する部分	団の規定により	50,000円

(注) 1 経費を按分率により按分して充当する場合は、①欄に按分率と按分後の政務活動費充当額を記載してください。

2 按分率とは関係なく、経費の一部を充当する場合は、②欄に充当する部分と政務活動費充当額を記載してください。



令和 5 年度 領収書等添付様式

年月日	令和5年10月18日	整理番号	
項目	資料購入費		

目的・内容等

団議員室 定期購読誌「自治と分権 秋号」 ¥1,100

領収書等添付欄 ※重ならないように貼付してください。

領 収 証

様 No. \_\_\_\_\_

印本共堂茨城県市会議員団

★  
 内 訳  
 現金 \_\_\_\_\_  
 小切手 /  
 手 形 /  
 消費税額等(%) \_\_\_\_\_

但 ¥1,100  
 自治と分権 秋 本代として  
 5年10月18日 上記正に領収いたしました

収入印紙

〒231 横浜市中区野毛町4丁目

(有)共栄堂 いづみ書

電話・FAX(045)241-110

コクヨ ウケ-98

※貼りきれない場合等は継続用紙をご利用ください。

◎領収書等の金額のうち、一部を政務活動費に充当した場合は、①、②のいずれかを記入

①按分による充当	按分率		充当額	円
②経費の一部充当	充当する部分		充当額	円

(注) 1 経費を按分率により按分して充当する場合は、①欄に按分率と按分後の政務活動費充当額を記載してください。

2 按分率とは関係なく、経費の一部を充当する場合は、②欄に充当する部分と政務活動費充当額を記載してください。





令和 5 年度 領収書等添付様式

年月日	令和5年10月18日	整理番号	
項目	広報費		

目的・内容等

みわ智恵美（港南区） よこはまレポート（市政報告94号）15,000部作成・印刷料  
¥130,350+振込料¥220

領収書等添付欄 ※重ならないように貼付してください。

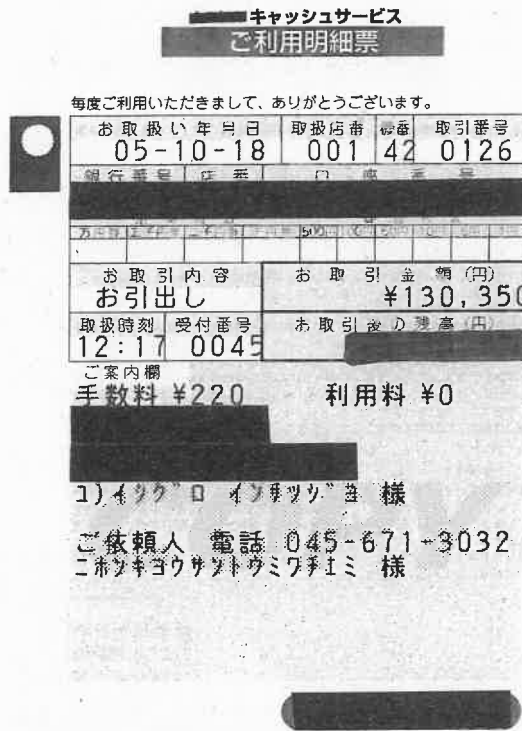

※貼りきれない場合等は継続用紙をご利用ください。

◎領収書等の金額のうち、一部を政務活動費に充当した場合は、①、②のいずれかを記入

①按分による充当	按分率	充当額	円
②経費の一部充当	充当する部分	充当額	円

(注) 1 経費を按分率により按分して充当する場合は、①欄に按分率と按分後の政務活動費充当額を記載してください。

2 按分率とは関係なく、経費の一部を充当する場合は、②欄に充当する部分と政務活動費充当額を記載してください。

① ② ③

令和 5 年度 領収書等添付様式

年月日	令和5年10月20日	整理番号	
項目	研修費		
目的・内容等			
古谷靖彦 11/6~8大阪社会保障推進協議会主催 議員研修会への新幹線手続きのための交通費（桜木町一新横浜往復） ¥360			
領収書等添付欄 ※重ならないように貼付してください。			

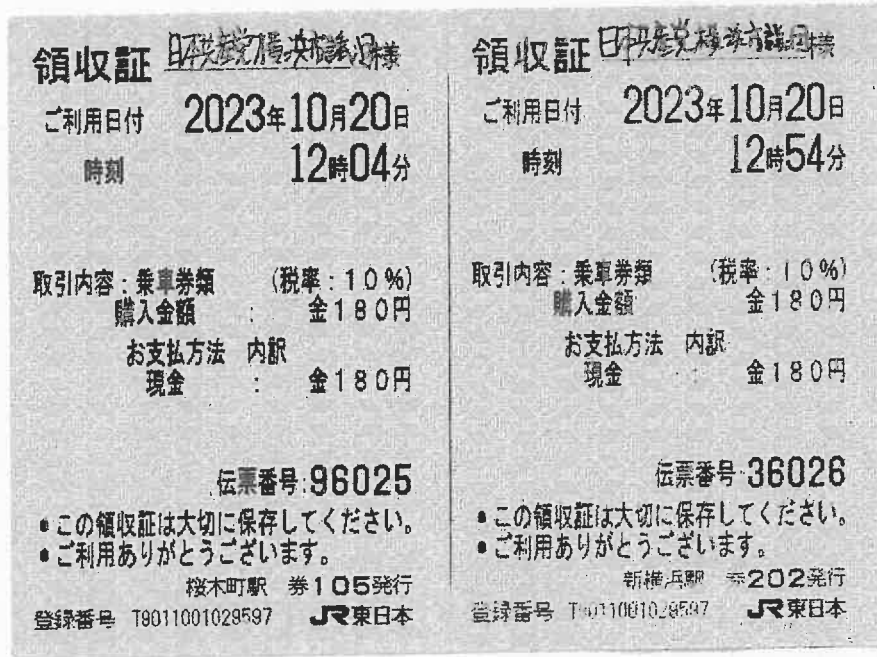

※貼りきれない場合等は継続用紙をご利用ください。

◎領収書等の金額のうち、一部を政務活動費に充当した場合は、①、②のいずれかを記入

①按分による充当	按分率		充当額	円
②経費の一部充当	充当する部分		充当額	円

(注) 1 経費を按分率により按分して充当する場合は、①欄に按分率と按分後の政務活動費充当額を記載してください。

2 按分率とは関係なく、経費の一部を充当する場合は、②欄に充当する部分と政務活動費充当額を記載してください。 (1) (2)

令和 5 年度 領収書等添付様式

年月日	令和5年10月20日	整理番号	
項目	事務費		
目的・内容等			
団議員室 PCセキュリティサービス料 ¥8,250			
領収書等添付欄 ※重ならないように貼付してください。			

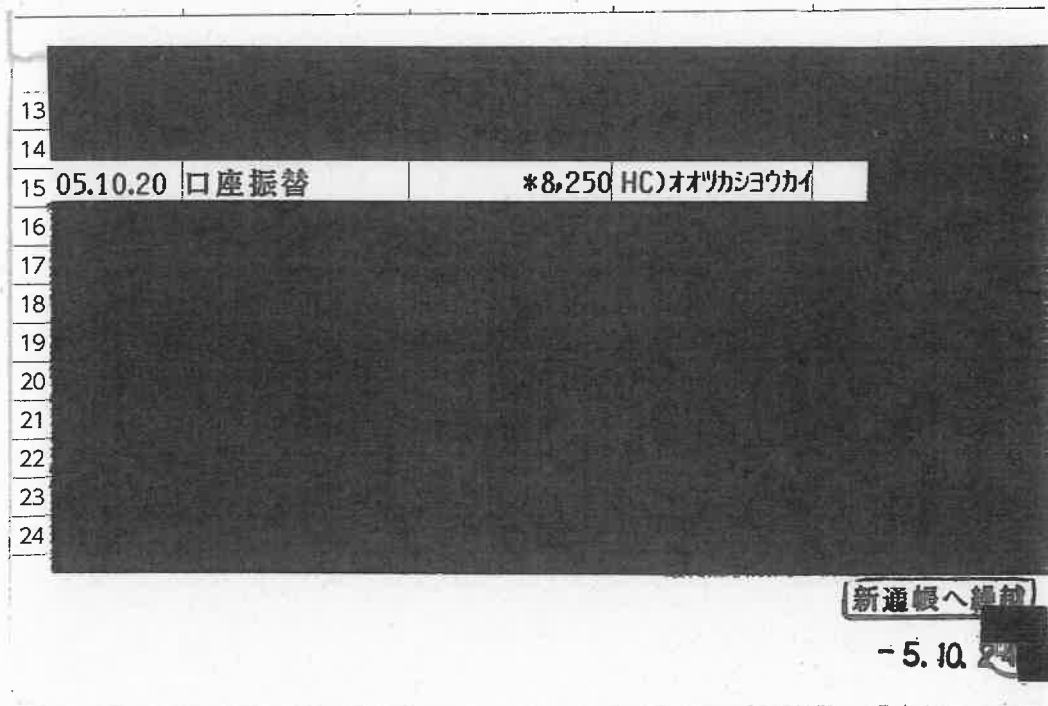

※貼りきれない場合等は継続用紙をご利用ください。

◎領収書等の金額のうち、一部を政務活動費に充当した場合は、①、②のいずれかを記入

①按分による充当	按分率		充当額	円
②経費の一部充当	充当する部分		充当額	円

(注) 1 経費を按分率により按分して充当する場合は、①欄に按分率と按分後の政務活動費充当額を記載してください。

2 按分率とは関係なく、経費の一部を充当する場合は、②欄に充当する部分と政務活動費充当額を記載してください。

① ② ③

令和 5 年度 領収書等添付様式

年月日	令和5年10月20日	整理番号	
項目	事務所費		
目的・内容等			
白井 まさ子 (港北区)事務所 賃貸料 10月分 ¥42,000 (¥126,000)			

領収書

領 収 書

横浜市会議員 白井 正子 様

金 42,000 円

但し、2023年10月事務所賃料として

2023年10月20日

ご利用明細

ご来店いただきありがとうございます。  
このご利用明細は必ずお持ち帰りください。

年月日	取扱店番	お取引内容
0510200621212		お振り込み
受付通番	銀行番号	支店番号
		口座番号
		お取引金額
*****		¥126,000*
*****		
お取引 できない場合	残高	
		* * *
時刻	税込手数料	おつり
12.11	¥440*	
お振込先 お受取人 ご依頼人		
カ)フジ"ハウジング"様		
ニホンキョウサントウヨコハマホクトウ様		

日本共産党横浜北東地区委員会

横浜市鶴見区潮田町3-147-6

電話代表 045-511-1021



※貼りきれない場合等は継続用紙をご利用ください。

◎領収書等の金額のうち、一部を政務活動費に充当した場合は、①、②のいずれかを記入

①按分による充当	按分率	1 / 3	充当額	42,000 円
②経費の一部充当	充当する部分		充当額	円

(注) 1 経費を按分率により按分して充当する場合は、①欄に按分率と按分後の政務活動費充当額を記載してください。

2 按分率とは関係なく、経費の一部を充当する場合は、②欄に充当する部分と政務活動費充当額を記載してください。



令和 5 年度 領収書等添付様式

年月日	令和5年10月20日	整理番号	
項目	事務所費		

目的・内容等

宇佐美 さやか (神奈川県)事務所 賃貸料 10月分 ¥50,000 (¥178,240)

領収

領 収 書

横浜市会議員 宇佐美 清香 様

金 50,000 円

但し、2023年10月事務所賃料として

2023年10月20日

ご利用明細

ご来店いただきありがとうございます。

このご利用明細は必ずお持ち帰りください。

年月日	取扱店番	お取引内容
0510200621212		お振り込み
受付通番	銀行番号	支店番号
		口座番号
		お取引金額
*****		¥178,240*
*****		
お取扱い できない場合	残高	
		* * *
時刻	現金手数	おつり
12.09	¥440*	
カ)トマ-ニ様		
ニホンキヨウサントウヨコハマホクトウ様		

日本共産党横浜北東地区委員会

横浜市鶴見区潮田町 3-147-6

電話代表 045-511-1021



※貼りきれない場合は継続用紙をご利用ください。

◎領収書等の金額のうち、一部を政務活動費に充当した場合は、①、②のいずれかを記入

①按分による充当	按分率		充当額	円
②経費の一部充当	充当する部分	団の規定により	充当額	50,000 円

(注) 1 経費を按分率により按分して充当する場合は、①欄に按分率と按分後の政務活動費充当額を記載してください。

2 按分率とは関係なく、経費の一部を充当する場合は、②欄に充当する部分と政務活動費充当額を記載してください。

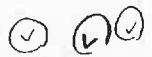

令和 5 年度 領収書等添付様式

年月日	令和5年10月20日	整理番号	
項目	事務費		
目的・内容等			
白井 まさ子 (港北区)事務所 10月分インク・コピー用紙代 ¥7775 (¥35904) 【次頁参照】			
領収書等添付欄 ※重ならないように貼付してください。			

領 収 書

横浜市会議員 白井 正子 様

金 35,904 円

但し、港北事務所 インク・コピー用紙代として

2023年10月20日

日本共産党 港北都筑事務所

横浜市港北区樽町1-24-36

電話代表 045-543-4138

※貼りきれない場合等は継続用紙をご利用ください。

◎領収書等の金額のうち、一部を政務活動費に充当した場合は、①、②のいずれかを記入

①按分による充当	按分率		充当額	円
②経費の一部充当	充当する部分	団設定の事務所費・事務費等上限5万円に対しての充当として計上	充当額	7,775円

(注) 1 経費を按分率により按分して充当する場合は、①欄に按分率と按分後の政務活動費充当額を記載してください。

2 按分率とは関係なく、経費の一部を充当する場合は、②欄に充当する部分と政務活動費充当額を記載してください。 (V) (V) (V)

令和 5 年度 領 収 書 等 添 付 様 式 ( 継 続 添 付 用 )

年月日	令和5年10月20日	整理番号	
項目	事務費		
目的・内容等			
領収書等添付欄 ※重ならないように貼付してください。			

コードNo. XXXXXXXXXX

領 収 書

No.P 556814

日本共産党港北都筑事務所 殿

2023 年 10 月 20 日

金額		百万		千		円
						¥35904

但し、用紙代として  
上記金額正に領収致しました。  
( 上記金額には消費税等  
3,264 円を含みます )

収  
入  
印  
紙

明 細	売 掛 金	そ の 他
入金、R区分		
30 現金		
小切手		
振込		
郵振		
口振	35904	
31 手形		
32 相殺		
合 計	¥35904	
振込銀行	2023/10/6 口振	
手形期日No.	年 月 日.No.	

理想科学工業株式会社  
本社 〒108-8555 東京都港区赤坂三丁目1番1号

取扱者



この領収書は再生紙を利用しております。

金額訂正または変更したものおよび社印、扱者印のないものは無効です。



令和 5 年度 領収書等添付様式

年月日	令和5年10月21日	整理番号	
項目	研修費		
目的・内容等			
白井まさ子 10/21「市民要望に寄り添う市政を」市民の集い学習資料代 ¥500			
領収書等添付欄 ※重ならないように貼付してください。			

領 収 書  
 日本共産党市議会  
 白 井 正 子 様  
 ¥500 円  
 但し、10月21日市民の集いの資料代として  
 2023年10月21日  
 第4回山中市政を進める市民のつどい実行委員会

※貼りきれない場合等は継続用紙をご利用ください。

◎領収書等の金額のうち、一部を政務活動費に充当した場合は、①、②のいずれかを記入

①按分による充当	按分率		充当額	円
②経費の一部充当	充当する部分		充当額	円

(注) 1 経費を按分率により按分して充当する場合は、①欄に按分率と按分後の政務活動費充当額を記載してください。

2 按分率とは関係なく、経費の一部を充当する場合は、②欄に充当する部分と政務活動費充当額を記載してください。





令和 5 年度 領収書等添付様式

年月日	令和5年10月23日	整理番号	
項目	資料購入費		

目的・内容等

団議員室 朝日新聞 神奈川・東京新聞代 10月分 ¥10,850

領収書等添付欄 ※重ならないように貼付してください。

2区 11番	照会番号 12828	領収証
日本共産党 横浜市議員団 様		23年 10月分
本町6 50-10		10月23日

銘柄	部	金額	値引	計
朝日新聞朝刊(朝)※	1	4,400	0	4,400
神奈川新聞※	1	3,500	0	3,500
東京朝刊※	1	2,950	0	2,950
「※」は軽減税率対象				0 10,850

合計金額	10,850 円
(内消費税)	
標準	0 円
軽減	804 円

新聞代金のお支払いは便利なコンビニ払いがお勧めです。

株式会社でもと新聞販売店  
ASA 関内 出本 啓司  
横浜市中央区山下町201-10  
TEL 045-663-3690  
登録番号: T5020001146372

※貼りきれない場合等は継続用紙をご利用ください。

◎領収書等の金額のうち、一部を政務活動費に充当した場合は、①、②のいずれかを記入

①按分による充当	按分率		充当額	円
②経費の一部充当	充当する部分		充当額	円

(注) 1 経費を按分率により按分して充当する場合は、①欄に按分率と按分後の政務活動費充当額を記載してください。

2 按分率とは関係なく、経費の一部を充当する場合は、②欄に充当する部分と政務活動費充当額を記載してください。

④ ⑤ ⑥

令和 5 年度 領収書等添付様式

年月日	令和5年10月23日	整理番号	
項目	資料購入費		
目的・内容等			
団議員室 日本経済新聞、毎日新聞代 10月分 ¥9,500			
領収書等添付欄 ※重ならないように貼付してください。			

区域	発証No	お客様No
405	0005	

領収証 登録番号 T3020002106732

日本共産党 横浜市議員団 御中

23年10月分 ¥9,500 10%対象 0 (消費税 0)  
 23年10月23日 (消費税額 ¥703) 8%対象 9,500 (消費税 703)  
 上記金額正に領収致しました。(価格には消費税が含まれております。)

商 品 名	数 量	金 額
日本経済新聞 (朝刊) ※	1	4800
毎日新聞 (朝刊) ※	1	4700

※は軽減税率対象品目

毎度御購読ありがとうございます。  
 日本経済新聞 Financial Times  
 日経産業新聞 日経ヴェリタス  
 日経流通新聞 デイリースポーツ  
 ニュースサービス日経  
 横 濱  
 所長 古川哲也  
 〒221-0842 横浜市神奈川区泉町16-4  
 TEL 045-322-5995 FAX 045-321-7151  
 ☎ 0120-58-3746  
コジマ ミリオン

※貼りきれない場合等は継続用紙をご利用ください。

◎領収書等の金額のうち、一部を政務活動費に充当した場合は、①、②のいずれかを記入

①按分による充当	按分率		充当額	円
②経費の一部充当	充当する部分		充当額	円

(注) 1 経費を按分率により按分して充当する場合は、①欄に按分率と按分後の政務活動費充当額を記載してください。

2 按分率とは関係なく、経費の一部を充当する場合は、②欄に充当する部分と政務活動費充当額を記載してください。



令和 5 年度 領収書等添付様式

年月日	令和5年10月24日	整理番号	
項目	資料購入費		
目的・内容等			
団議員室 定期購読月刊誌「げんぱつ」22年4月～24年3月（24ヵ月分）※2年ごとの支払い状況のため2022年からの分になります ¥6,000+振込料¥262			
領収書等添付欄 ※重ならないように貼付してください。			

ご利用明細票

お取扱日	店番	取扱番号
05-10-24		A93160008
取扱店		
払込口座		
払込金額	*6,000	料金 *262
振替受付票	払込みの証拠となるものですから大切に保存して下さい。料金には、消費税等が含まれています。	
日本共産党 原形問題住民運動 全国連絡センター 代表者 日本共産党横浜市会議員 様	入金額 *6,262 おつり *0	
Pay		
キャンペーン実施中!!		

印紙税申告納付につき麹町税務署承認済

※貼りきれない場合等は継続用紙をご利用ください。

◎領収書等の金額のうち、一部を政務活動費に充当した場合は、①、②のいずれかを記入

①按分による充当	按分率	充当額	円
②経費の一部充当	充当する部分	充当額	円

(注) 1 経費を按分率により按分して充当する場合は、①欄に按分率と按分後の政務活動費充当額を記載してください。

2 按分率とは関係なく、経費の一部を充当する場合は、②欄に充当する部分と政務活動費充当額を記載してください。

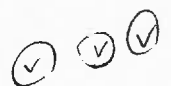

令和 5 年度 領 収 書 等 添 付 様 式

年月日	令和5年10月24日	整理番号	
項目	広報費		
目的・内容等			
タウンニュース戸塚区版（大和田） 10/19号市政報告掲載料 ¥172,700（振込料¥550含む）			

領収書等添付欄 ※重ならないように貼付してください。



※貼りきれない場合等は継続用紙をご利用ください。

◎領収書等の金額のうち、一部を政務活動費に充当した場合は、①、②のいずれかを記入

①按分による充当	按分率		充当額	円
②経費の一部充当	充当する部分		充当額	円

(注) 1 経費を按分率により按分して充当する場合は、①欄に按分率と按分後の政務活動費充当額を記載してください。

2 按分率とは関係なく、経費の一部を充当する場合は、②欄に充当する部分と政務活動費充当額を記載してください。 (✓) (✓) (✓)

年月日	令和5年10月25日	整理番号	
項目	事務所費		

目的・内容等

みわ (港南区)事務所 賃貸料 10月分 ¥50,000 (¥120,000)

領収書等添付欄 ※重要な

領 収 証

みわ 智恵美 様

No. \_\_\_\_\_

金額

¥ 50 000

但

10月分事務所賃貸料とLR

2023年 10月 25日 上記正に領収いたしました



ご利用控え

- ご預金の預け入れの場合は、必ずお通帳をご利用願います。
- 銀行からカードの暗号について、お問い合わせすることは絶対ありません。

区分	機番	処理番号	日付
お振込	2652400	05-10-25	
銀行番号	店番	取扱店番	
		310	
紙幣枚数	硬貨枚数	金額	
万円 五千円 二千円 千円 500円 100円 50円 10円 5円 1円		¥120,000円	
手数料 (消費税等を含む)	金額		
13:43 ¥550円	¥120,000円		
おつり	残高		
円	*****円		

手数料のうち振込手数料 ¥550  
000273

カ) ヤマノイッヨウク 様

ニホンキョウサントウヨコハマチヨウウチク

イソカイ 様

電話番号

裏面を必ずご覧下さい

日本共産党横浜中央地区委員会  
〒231-0056 横浜市中区若葉町2-30-6  
Y.Tビル101号室

※貼りきれない場合等は継続用紙をご利用ください。

◎領収書等の金額のうち、一部を政務活動費に充当した場合は、①、②のいずれかを記入

①按分による充当	按分率		充当額	円
②経費の一部充当	充当する部分	団の規定により	充当額	50,000円

(注) 1 経費を按分率により按分して充当する場合は、①欄に按分率と按分後の政務活動費充当額を記載してください。

2 按分率とは関係なく、経費の一部を充当する場合は、②欄に充当する部分と政務活動費充当額を記載してください。

① ②

令和 5 年度 領収書等添付様式

年月日	令和5年10月25日	整理番号	
項目	事務所費		
目的・内容等			
大和田（戸塚区）事務所 賃貸料 ¥50,000 (¥165,000) 10月分			
領収書等添付欄 ※重ならないように貼付してください。			

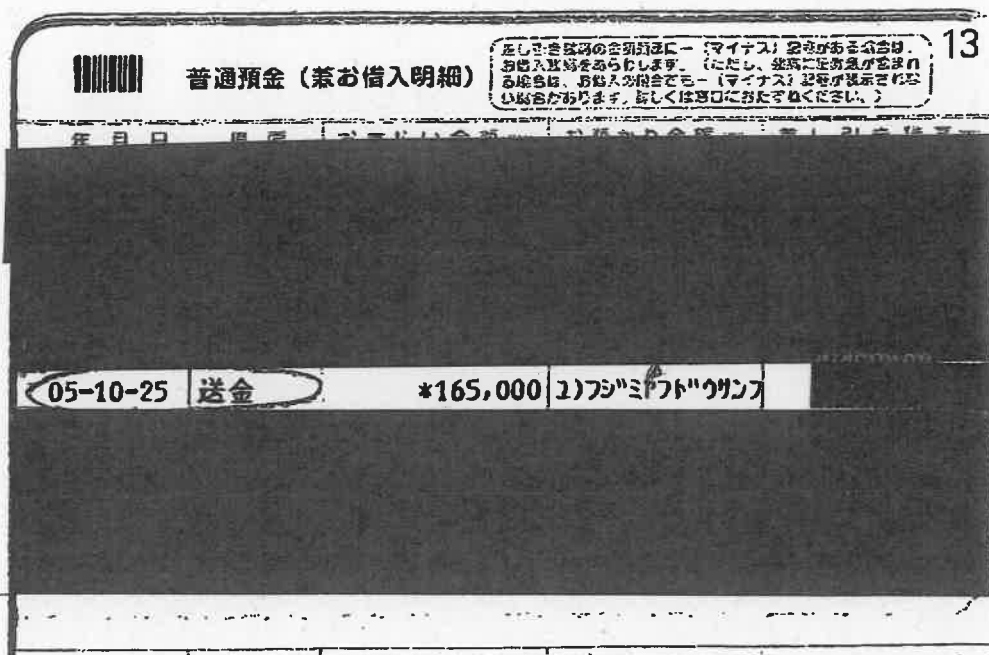

※貼りきれない場合等は継続用紙をご利用ください。

◎領収書等の金額のうち、一部を政務活動費に充当した場合は、①、②のいずれかを記入

①按分による充当	按分率		充当額	円
②経費の一部充当	充当する部分	団の規定により	充当額	50,000 円

(注) 1 経費を按分率により按分して充当する場合は、①欄に按分率と按分後の政務活動費充当額を記載してください。

2 按分率とは関係なく、経費の一部を充当する場合は、②欄に充当する部分と政務活動費充当額を記載してください。

① ②

令和 5 年度 領収書等添付様式

年月日	令和5年10月30日	整理番号	
項目	広報費		

目的・内容等

タウンニュース鶴見区（古谷） 10/19号市政報告掲載料 ¥234,850(振込料¥550含む)

領収書等添付欄 ※重ならないように貼付してください。

**キャッシュサービス  
ご利用明細票**

毎度ご利用いただきまして、ありがとうございます。

お取引年月日	05-10-30	取扱店番	001	機番	40	取引番号	0247	
お取引内容	お引出し		お取引金額(円)				¥234,300	
取扱時刻	12:49	受付番号	0094	お取引後の残高(円)				

ご案内欄  
手数料 ¥550      利用料 ¥0

カ) タウンニュース様  
ご依頼人 電話 045-671-3032  
ニホソキヨウサツトサフルキヤストコ 様

※貼りきれない場合等は継続用紙をご利用ください。

◎領収書等の金額のうち、一部を政務活動費に充当した場合は、①、②のいずれかを記入

①按分による充当	按分率		充当額	円
②経費の一部充当	充当する部分		充当額	円

(注) 1 経費を按分率により按分して充当する場合は、①欄に按分率と按分後の政務活動費充当額を記載してください。

2 按分率とは関係なく、経費の一部を充当する場合は、②欄に充当する部分と政務活動費充当額を記載してください。

① ② ③



令和 5 年度 領収書等添付様式

年月日	令和5年10月30日	整理番号	
項目	広報費		

目的・内容等

タウンニュース神奈川区（宇佐美） 10/26号市政報告掲載料 ¥234,850（振込料¥550含む）

領収書等添付欄 ※重ならないように貼付してください。

**キャッシュサービス  
ご利用明細票**

毎度ご利用いただきまして、ありがとうございます。

お取引年月日	05-10-30	取扱店番	001	券番	40	取引番号	0249	
お取引内容	お引出し		お取引金額(円)				¥234,300	
取扱時刻	12:50	受付番号	0095	お取引後の残高(円)				

ご案内欄  
手数料 ¥550      利用料 ¥0

カ)タウンニュース様  
ご依頼人 電話 045-671-3032  
ニホフキヨウサツキウサミヤカ 様

※貼りきれない場合等は継続用紙をご利用ください。

◎領収書等の金額のうち、一部を政務活動費に充当した場合は、①、②のいずれかを記入

①按分による充当	按分率		充当額	円
②経費の一部充当	充当する部分		充当額	円

(注) 1 経費を按分率により按分して充当する場合は、①欄に按分率と按分後の政務活動費充当額を記載してください。

2 按分率とは関係なく、経費の一部を充当する場合は、②欄に充当する部分と政務活動費充当額を記載してください。

① ② ③



令和 5 年度 領収書等添付様式

年月日	令和5年10月30日	整理番号	
項目	広聴費		
目的・内容等			
高校生向け市政要望アンケート（学費、奨学金、教育予算）リーフ デザイン・作成費（23,200部） ¥494,560+振込料¥550			
領収書等添付欄 ※重ならないように貼付してください。			



※貼りきれない場合等は継続用紙をご利用ください。

◎領収書等の金額のうち、一部を政務活動費に充当した場合は、①、②のいずれかを記入

①按分による充当	按分率		充当額	円
②経費の一部充当	充当する部分		充当額	円

(注) 1 経費を按分率により按分して充当する場合は、①欄に按分率と按分後の政務活動費充当額を記載してください。

2 按分率とは関係なく、経費の一部を充当する場合は、②欄に充当する部分と政務活動費充当額を記載してください。



令和 5 年度 領収書等添付様式

年月日	令和5年10月30日	整理番号	
項目	広報費		
目的・内容等			
古谷靖彦（鶴見） 区民要望アンケート用市政報告（A4表面）紙面作成費 70,000部 ¥44,770（¥89,540※振込料¥220含む）			
領収書等添付欄 ※重ならないように貼付してください。			

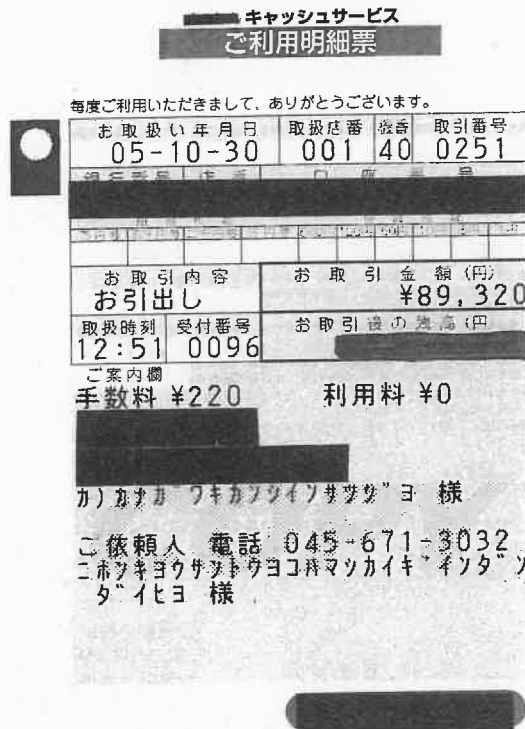

※貼りきれない場合等は継続用紙をご利用ください。

◎領収書等の金額のうち、一部を政務活動費に充当した場合は、①、②のいずれかを記入

①按分による充当	按分率	広報と広聴1/2	充当額	44,770 円
②経費の一部充当	充当する部分		充当額	円

(注) 1 経費を按分率により按分して充当する場合は、①欄に按分率と按分後の政務活動費充当額を記載してください。

2 按分率とは関係なく、経費の一部を充当する場合は、②欄に充当する部分と政務活動費充当額を記載してください。

①②③

年月日	令和5年10月30日	整理番号	
項目	広聴費		
目的・内容等			
古谷靖彦(鶴見) 区民要望アンケート記入面 (A4裏面)作成費 70,000部 ¥44,770(¥89,540※振込料¥220含む)			
領収書等添付欄 ※重ならないように貼付してください。			



※貼りきれない場合等は継続用紙をご利用ください。

◎領収書等の金額のうち、一部を政務活動費に充当した場合は、①、②のいずれかを記入

①按分による充当	按分率	広報と広聴1/2	充当額	44,770 円
②経費の一部充当	充当する部分		充当額	円

(注) 1 経費を按分率により按分して充当する場合は、①欄に按分率と按分後の政務活動費充当額を記載してください。

2 按分率とは関係なく、経費の一部を充当する場合は、②欄に充当する部分と政務活動費充当額を記載してください。 (V) (V) (V)

令和 5 年度 領収書等添付様式

年月日	令和5年10月30日	整理番号	
項目	資料購入費		
目的・内容等			
団議員室 日刊「しんぶん赤旗」①「しんぶん赤旗」日曜版① 新かながわ① 前衛①など 10月分 ¥8,064			

領収書等添付欄

日本共産党横浜市会議員団 様

新聞・雑誌名	部数	金額
日刊「しんぶん赤旗」	* 1	3,497
「しんぶん赤旗」日曜版	* 1	930
新かながわ	1	400
写真ニュース	1	50
『前衛』	1	744

\*印は税率8%

日本共産党発行の しんぶん赤旗

領収書

8,064 円

2023 年 10 月分

上記の金額たしかにいただきました。  
おりがとうございました。  
「赤旗」 関内出張所  
TEL 045-212-5013

領収日 10/30 扱者

日本共産党横浜市会議員団 様

新聞・雑誌名	部数	金額
『前衛』臨時	1	600
『議会と自治体』	1	794
『経済』	1	1,049

\*印は税率8%

日本共産党発行の しんぶん赤旗

領収書

2023 年 10 月分

上記の金額たしかにいただきました。  
おりがとうございました。  
「赤旗」 関内出張所  
TEL 045-212-5013

領収日 10/30 扱者

ご利用ください。

◎領収書等の金額のうち、一部を政務活動費に充当した場合は、①、②のいずれかを記入

①按分による充当	按分率	充当額	円
②経費の一部充当	充当する部分	充当額	円

(注) 1 経費を按分率により按分して充当する場合は、①欄に按分率と按分後の政務活動費充当額を記載してください。

2 按分率とは関係なく、経費の一部を充当する場合は、②欄に充当する部分と政務活動費充当額を記載してください。 (V) (V) (V)

年月日	令和5年10月30日	整理番号	
項目	広報費		
目的・内容等			
白井まさ子 広報費「ARIFT」 10月号市政報告掲載料 ¥68,970 紙			
領収書等添付欄 ※重ならないように貼付してください。			

振込受領書  
(コンビニエンスストア支払用)

振込人氏名  
日本共産党 白井  
まさ子議員

お客様番号  
[REDACTED]

お支払金額  
68,970円  
内消費税 6,270円

受取人  
株式会社中広メデ  
ィアソリューションズ

受  
[REDACTED]

10/30  
(お客様控え)

ゆうちょ銀行又は郵便局でお支払いの場合は左側の2枚だけをお出しください。

**セブン-イレブン**  
横浜市役所店  
神奈川県横浜市中区本町6丁目50  
番地10  
電話：045-663-9711 ｼﾞｬ#2

2023年10月30日(月) 13:35 責084  
公共料金・インターネットショッピング等の  
受付明細は下記のとおりです。  
収納代行電算システム 1件  
計 1件

※インボイスの発行はお客様から  
サービス事業者にお問合せ下さい。

※貼りきれない場合等は継続用紙をご利用ください。

◎領収書等の金額のうち、一部を政務活動費に充当した場合は、①、②のいずれかを記入

①按分による充当	按分率		充当額	円
②経費の一部充当	充当する部分		充当額	円

(注) 1 経費を按分率により按分して充当する場合は、①欄に按分率と按分後の政務活動費充当額を記載してください。

2 按分率とは関係なく、経費の一部を充当する場合は、②欄に充当する部分と政務活動費充当額を記載してください。











2023年度  
**2023年10月分**  
 調査研究費 (交通費)

政務活動費 支払証明書

氏名 宇佐美 さやか

日にち	曜日	使途(内容)	金額	交通機関	片/往	区間
10月1日	日	リレーフォーライフ参加	732	相鉄バス・JR	往復	羽沢団地前-横浜-桜木町
10月13日	金	交通局ヒアリング	732	相鉄バス・JR	往復	羽沢団地前-横浜-桜木町
10月17日	火	団会議(3定討論について)	732	相鉄バス・JR	往復	羽沢団地前-横浜-桜木町
10月26日	木	団会議、かながわ総研、保育問題協議会と懇談	732	相鉄バス・JR	往復	羽沢団地前-横浜-桜木町
10月28日	土	三ツ沢公園現地視察	440	相鉄バス	往復	羽沢団地前-三ツ沢総合グラウンド入口
合計金額			3,368			

◎上記のとおり相違ありません  
 2023年10月31日  
 日本共産党横浜市会議員団  
 団長 古谷 靖彦



① ② ③

2023年度  
**2023年10月分**  
 調査研究費（交通費）

政務活動費 支払証明書

※「日にち」に月日  
を入れてください

氏名 大和田 あきお

日にち	曜日	使途(内容)	金額	交通機関	片/往	区間
10月12日	木	団会議(3定討論についてなど)	356	JR	往復	東戸塚-桜木町
10月17日	火	団会議(3定討論についてなど)	356	JR	往復	東戸塚-桜木町
10月24日	火	市民議会案内	356	JR	往復	東戸塚-桜木町
10月26日	木	団会議、かながわ総研、保育問題協議会と懇談	356	JR	往復	東戸塚-桜木町
10月30日	月	健康福祉局申入れ	356	JR	往復	東戸塚-桜木町
合計金額			1,780			

◎上記のとおり相違ありません  
 2023年10月31日  
 日本共産党横浜市会議員団  
 団長 古谷 靖彦 

① ②

年月日	令和5年10月31日	整理番号	
項目	事務費		
目的・内容等			
団議員室 電話サービスラン料金 (KDDI) 10月分 ¥8			
領収書等添付欄 ※重ならないように貼付してください。			

料金領収証 RECEIPT FOR SERVICES

2023年10月ご請求分 (9月利用分)

日本共産党 横浜市議員団 様

KDDIをご利用いただきまして誠にありがとうございます。  
右記KDDI料金を10月31日ご指定の口座から振替させていただきました。

ご請求コード CUSTOMER CODE 5812465240

領収金額 AMOUNT RECEIVED 8円

うち消費税等 TAX

KDDI株式会社  
〒163-8003 東京都新宿区西新宿3-1-1 KDDIビル

印紙税申告納  
付につき新宿  
税務署承認済

金融機関名 FINANCIAL INSTITUTION

支店名 BRANCH

口座番号 ACCOUNT NUMBER \*\*\*\*\*

※貼りきれない場合等は継続用紙をご利用ください。

◎領収書等の金額のうち、一部を政務活動費に充当した場合は、①、②のいずれかを記入

①按分による充当	按分率		充当額	円
②経費の一部充当	充当する部分		充当額	円

(注) 1 経費を按分率により按分して充当する場合は、①欄に按分率と按分後の政務活動費充当額を記載してください。

2 按分率とは関係なく、経費の一部を充当する場合は、②欄に充当する部分と政務活動費充当額を記載してください。 (V) (V) (V)

# 令和 5 年度 領収書等添付様式

年月日	令和5年10月31日	整理番号	
項目	人件費		
目的・内容等			
政務活動員3人 9月社会保険料事業主負担¥129,612(¥256,200) 次頁参照			
領収書等添付欄 ※重ならないように貼付してください。			

## 保険料納入告知額・領収済額通知書

3867

あなたの本月分保険料額は下記のとおりです。

なお、納入告知書を指定の金融機関に送付しましたから、指定振替日(納付期限)前日までに口座残高の確認をお願いします。

下記の金額を指定の金融機関から口座振替により受領しました。

事業所整理記号	21ニワエ	事業所番号	43879
納付目的年月	令和 5年 10月	納付期限	令和 5年 11月 30日
健康勘定	厚生年金勘定	子ども・子育て支援勘定	
健康保険料	厚生年金保険料	子ども・子育て拠出金	
99,456	153,720	3,024	
合計	額 ¥256,200 円		

令和 5年 9月分 保険料	領収日	令和 5年 10月 31日
健康勘定	厚生年金勘定	子ども・子育て支援勘定
健康保険料	厚生年金保険料	子ども・子育て拠出金
99,456	153,720	3,024
合計	額 ¥256,200 円	

令和 5年 11月 20日

歳入 収官



厚生労働省年金局事業管理課長  
(日本年金機構  
横浜中  
年金事務所)

231-0005 横浜市 中区 本町  
6-50-10 市役所内

日本共産党横浜市会議員団事務局

様

02/02 14049658

(裏面へつづく)

※貼りきれない場合等は継続用紙をご利用ください。

◎領収書等の金額のうち、一部を政務活動費に充当した場合は、①、②のいずれかを記入

①按分による充当	按分率		充当額	円
②経費の一部充当	充当する部分	事業主負担分	充当額	129,612 円

(注) 1 経費を按分率により按分して充当する場合は、①欄に按分率と按分後の政務活動費充当額を記載してください。

2 按分率とは関係なく、経費の一部を充当する場合は、②欄に充当する部分と政務活動費充当額を記載してください。 (✓) (✓) (✓)

令和 5 年度 領収書等添付様式 (継続添付用)

年月日	令和5年10月31日	整理番号	
項目	人件費		
目的・内容等			
領収書等添付欄 ※重ならないように貼付してください。			

2023年10月31日引落とし分(9月分)

社会保険料(政務活動員 本人負担分 3名分合計)

合計

健康保険料	厚生年金保険料	合計
16,576	25,620	42,196
16,576	25,620	42,196
16,576	25,620	42,196
49,728	76,860	126,588

社会保険料(事業主負担分)

請求額合計 (通知表の合計数値)	合計(事業主負担分)
256,200	129,612