

# 令和 5 年度 領収書等添付様式

年月日	令和5年12月4日	整理番号	
項目	事務費		
目的・内容等			
複合機リース ¥64,680			
領収書等添付欄 ※重ならないように貼付してください。			

3

年月日	摘要	お支払金額	お預り金額	差引残高
1				
2				
3				
4				
5				
6	05.12.04 □座振替	*64,680	シャ-フ-ファイナンス	
7				
8				
9				
10				
11				
12				

※貼りきれない場合等は継続用紙をご利用ください。

◎領収書等の金額のうち、一部を政務活動費に充当した場合は、①、②のいずれかを記入

①按分による充当	按分率		充当額	円
②経費の一部充当	充当する部分		充当額	円

(注) 1 経費を按分率により按分して充当する場合は、①欄に按分率と按分後の政務活動費充当額を記載してください。

2 按分率とは関係なく、経費の一部を充当する場合は、②欄に充当する部分と政務活動費充当額を記載してください。

① ② ③

令和 5 年度 領収書等添付様式 (集合)

年月日	令和5年12月4日	整理番号	
-----	-----------	------	--

A

項目	広報費		
目的・内容等			
団議員室 動画編集、保管ソフト ¥5,380			
①按分による充当	按分率		充当額 円
②経費の一部充当	充当する部分		充当額 円

B

項目	研修費		
目的・内容等			
古谷靖彦 11/6~8大阪社会保険推進協議会 参加の新幹線 (帰り)新大阪→新横浜 ¥5,810 クレジット決済			
①按分による充当	按分率		充当額 円
②経費の一部充当	充当する部分		充当額 円

C

項目	研修費		
目的・内容等			
古谷靖彦 11/6~8大阪社会保険推進協議会 参加交通費 新幹線 (行き)+往復乗車券 ¥22,970 クレジット決済			
①按分による充当	按分率		充当額 円
②経費の一部充当	充当する部分		充当額 円

D

項目	広聴費		
目的・内容等			
市民要望懇談会 南区会場フライヤー5,500部 ¥13,389 クレジット決済			
①按分による充当	按分率		充当額 円
②経費の一部充当	充当する部分		充当額 円

E

項目	広聴費		
目的・内容等			
高校生アンケート広報用ポスター A1サイズ200枚 ¥36,299 クレジット決済			
①按分による充当	按分率		充当額 円
②経費の一部充当	充当する部分		充当額 円

①②③

令和 5 年度 領収書等添付様式（集合）（継続様式）

年月日	令和5年12月4日	整理番号	
-----	-----------	------	--

F

項目	資料購入費		
目的・内容等			
生活保護運用実例集本 購入費 ¥3,740 クレジット決済			
①按分による充当	按分率		充当額 円
②経費の一部充当	充当する部分		充当額 円

G

項目	広報費		
目的・内容等			
古谷靖彦(鶴見区) 区内リポートフライヤー1万部 作成印刷代 ¥63,931 クレジット決済			
①按分による充当	按分率		充当額 円
②経費の一部充当	充当する部分		充当額 円

H

項目	広報費		
目的・内容等			
古谷靖彦 公式LINE更新料 ¥2,750 (¥5,500)			
①按分による充当	按分率	1/2 (条例の範囲内の活動と条例の範囲外の活動)	充当額 2,750 円
②経費の一部充当	充当する部分		充当額 円

I

項目	広報費		
目的・内容等			
みわ智恵美 公式LINE更新料 ¥2,750 (¥5,500)			
①按分による充当	按分率	1/2 (条例の範囲内の活動と条例の範囲外の活動)	充当額 2,750 円
②経費の一部充当	充当する部分		充当額 円

J

項目			
目的・内容等			
①按分による充当	按分率		充当額 円
②経費の一部充当	充当する部分		充当額 円

# ご利用代金明細書 (使用者明細)



ライフカード株式会社  
東京都港区芝二丁目31番19号  
バンザイビル  
〒105-0014

登録番号：T3-0200-0108-6810

グループ番号	5271-9032-6
法人名	日本共産党横浜市会議員団
カード番号	[REDACTED]
ご使用者氏名	古谷 靖彦 様
社員番号	[REDACTED]

当月のご請求金額			
			163,119円
10%対象	消費税10%		
0円	0円		

## ■ご利用明細

リボリング払いの明細は新規ご利用分のみ記載しております。

明細番号	契約	ご利用金額 (円)	支払手数料 (円)	返済回数	当月ご請求金額 (円)	お支払後残高 (円)	ご利用先など	備考	費用
ご利用年月日			お支払金額 (円)	請求開始日	お支払年月日				
0114 2023.10.07	物販	5,380	0	001	5,380	0	OPY*WONDERSHARE SOFTWARE	動画編集・保管ソフト	
0115 23.10.20	物販	5,810	0	001	5,810	0	ジェイアールニシニホン	) 古谷 新幹線	
0116 2023.10.20	物販	22,970	0	001	22,970	0	ジェイアールニシニホン		
0117 2023.10.21	物販	13,389	0	001	13,389	0	ラクスル	南区市政要望 懇談会	
0119 2023.10.24	物販	36,299	0	001	36,299	0	ラクスル	高校生アクト Posten (2023)	
0120 2023.10.31	物販	3,740	0	001	3,740	0	AMAZON. CO. JP	生保運用事例集本	
0121 2023.10.29	物販	63,931	0	001	63,931	0	ラクスル	鶴見区Repant 11月(10期)	
0122 2023.11.01	物販	5,500	0	001	5,500	0	ラインコウシキアカウント	古谷	
0123 2023.11.01	物販	5,500	0	001	5,500	0	ラインコウシキアカウント	みゆ	

※★は当社とお客さまとの直接の課税取引対象です。

## ■回数指定お支払内訳表

単位：円

毎月お支払予定額は12ヶ月の表示とし、13ヶ月目以降は翌月より順次ご案内いたします。

ご利用年月日	毎月支払予定額	明細No. 0114	明細No. 0115	明細No. 0116	明細No. 0117	明細No. 0119	明細No. 0120	明細No. 0121	明細No. 0122	明細No. 0123	翌月以降支払残高
2023.12.04	163,119	5,380	5,810	22,970	13,389	36,299	3,740	63,931	5,500	5,500	0

## ■リボリング払いお支払内訳表

単位：円

ショッピング	前月
内訳	
国内	
海外	



3

翌月以降  
支払残高合計

0

年月日	摘要	お支払金額	お預り金額	差引残高
2023.12.04	口座振替	*163,119	ライフカード(カ)	

令和 5 年度 領収書等添付様式

年月日	令和5年12月6日	整理番号	
項目	事務 費		
目的・内容等			
白井 まさ子 (港北区)事務所 11月分インク・コピー用紙代 ¥7,205 (¥43,756)			
【次頁参照】			
領収書等添付欄 ※重ならないように貼付してください。			

領 収 書

横浜市会議員 白井 正子 様

金 43,756 円

但し、港北事務所 インク・コピー用紙代として

2023年12月6日

日本共産党 港北都筑事務所

横浜市港北区樽町 1-24-36

電話代表 045-543-4138

※貼りきれない場合等は継続用紙をご利用ください。

◎領収書等の金額のうち、一部を政務活動費に充当した場合は、①、②のいずれかを記入

①按分による充当	按分率		充当額	円
②経費の一部充当	充当する部分	団設定の事務所費・事務費等上限5万円 円に対するの充当として計上	充当額	7,205 円

(注) 1 経費を按分率により按分して充当する場合は、①欄に按分率と按分後の政務活動費充当額を記載してください。

2 按分率とは関係なく、経費の一部を充当する場合は、②欄に充当する部分と政務活動費充当額を記載してください。 (V)(V)(V) 2

年月日	令和5年12月6日	整理番号	
項目	事務所費		
目的・内容等			
領収書等添付欄 ※重ならないように貼付してください。			

【再発行】

コードNo. [Redacted]

領 収 書

No.P 558260

日本共産党港北都筑事務所 殿

2024 年 2 月 19 日

金額		百万		千		円
		¥	4	3	7	56

但し、消耗品代として  
 上記金額正に領収致しました。  
 (上記金額には消費税等  
 3,977 円を含みます)

収  
入  
印  
紙

明 細	売 掛 金	そ の 他
入金、R区分		
現金		
小切手		
30 振 込		
郵 振		
口振	4 3 7 5 6	
31 手 形		
32 相 殺		
合 計	¥4 3 7 5 6	
振込銀行	2023/12/6	口振
手形期日No.	年 月 日.No	

理想科学工業株式会社  
 本社 〒108-8355  
 東京都港区赤坂 2-9-3

取扱者  
[Redacted]

この領収書は再生紙を利用しております。

金額訂正または改変したものおよび社印、扱者印のないものは無効です。

年月日	令和5年12月8日	整理番号	
項目	事務費		
目的・内容等			
団議員室 消耗品・文具代(クリアホルダ、黒テープ、蛍光ペン替え) ¥1,734			
領収書等添付欄 ※重ならないように貼付してください。			

払込受領証  
(コンビニエンスストア等用)

ゆうちょ銀行又は郵便局でお支払いの場合は左側の2枚だけをお出しください。

私達人  
日本共産党 横浜市会  
議員団 様  
ご請求番号  
00000000000587520  
金額  
1,734 円  
内消費税等  
157 円  
受取人  
株式会社ユニオンサー  
受領印  
コンビニエンスストア等取納用  
収入印紙貼付欄  
受領日附印  
12/8  
お客様控  
代行会社 [ ] ファクター [ ]

**セブン-イレブン**  
横浜市役所店  
神奈川県横浜市中区本町6丁目50番地10  
電話：045-663-9711 ｼﾞ#2

2023年12月08日(金) 11:58 責027  
公共料金・インターネットショッピング等の  
受付明細は下記のとおりです。  
収納代行 [ ] ファクター 1件  
計 1件

※インボイスの発行はお客様から  
サービス事業者にお問合せ下さい。

※貼りきれない場合等は継続用紙をご利用ください。

◎領収書等の金額のうち、一部を政務活動費に充当した場合は、①、②のいずれかを記入

①按分による充当	按分率	充当額	円
②経費の一部充当	充当する部分	充当額	円

(注) 1 経費を按分率により按分して充当する場合は、①欄に按分率と按分後の政務活動費充当額を記載してください。

2 按分率とは関係なく、経費の一部を充当する場合は、②欄に充当する部分と政務活動費充当額を記載してください。 (v) (v) (v)



令和 5 年度 領収書等添付様式

年月日	令和5年12月8日	整理番号	
項目	人件費		
目的・内容等			
政務活動員3人 12月給与+通勤費¥854,879 内訳 (271,300+16,269¥287,569、 273,700+15,400¥289,100、270,100+8,110¥278,210) 計3枚			

領収書等添付欄 ※重ならないよ

領 収 証

日本共産党横浜市議員団 様 2023年 12月 8日

★ ¥271,300-

但 12月分給与

上記正に領収いたしました

内 訳

税率 金額(税抜・税込)

横浜市鶴見区駒岡

領 収 証

日本共産党横浜市議員団 様 2023年 12月 8日

★ ¥16,269-

但 12月分通勤費

上記正に領収いたしました

内 訳

税率 金額(税抜・税込)

% 消費税額等

税率 金額(税抜・税込)

% 消費税額等

横浜市鶴見区駒岡

コクヨ ウケ-1048

領収書等添付欄の場合等は、続用紙をご利用ください。

◎領収書等の金額のうち、一部を政務活動費に充当した場合は、① ②のいずれかを記入

①按分による充当	按分率		充当額	円
②経費の一部充当	充当する部分		充当額	円

(注) 1 経費を按分率により按分して充当する場合は、①欄に按分率と按分後の政務活動費充当額を記載してください。

2 按分率とは関係なく、経費の一部を充当する場合は、②欄に充当する部分と政務活動費充当額を記載してください。

① ② ③



令和 5 年度 領 収 書 等 添 付 様 式 ( 継 続 添 付 用 )

年月日	令和5年12月8日	整理番号	
項目	人件費		

目的・内容等

領収書等添付欄 ※重ならないように貼付してください。

領 収 証

日本共産党横浜市議員団 様 2023年 12月 8 日

★ ¥273,700-

但 12月分給与

上記正に領収いたしました

内 訳

税率	金額(税抜・税込)
%	消費税額等
税率	金額(税抜・税込)
%	消費税額等

横浜市保土ヶ谷区今井町 [REDACTED]

コクヨ ウケ-1048

領 収 証

日本共産党横浜市議員団 様 2023年 12月 8 日

★ ¥15,400-

但 12月分通勤費

上記正に領収いたしました

内 訳

税率	金額(税抜・税込)
%	消費税額等
税率	金額(税抜・税込)
%	消費税額等

横浜市保土ヶ谷区今井町 [REDACTED]

コクヨ ウケ-1048

令和 5 年度 領収書等添付様式 (継続添付用)

年月日	令和5年12月8日	整理番号	
項目	人件費		
目的・内容等			
領収書等添付欄 ※重ならないように貼付してください。			

領 収 証

日本共産党横浜市議員団様 2023年 12月 8日

★ ¥270,100-

但 12月分給与

上記正に領収いたしました

内 訳		
税率	金額(税抜・税込)	
%	消費税額等	
税率	金額(税抜・税込)	横浜市南区万世町
%	消費税額等	

コクヨ ウケ-1048

領 収 証

日本共産党横浜市議員団様 2023年 12月 8日

★ ¥8,110-

但 12月分通勤費

上記正に領収いたしました

内 訳		
税率	金額(税抜・税込)	
%	消費税額等	
税率	金額(税抜・税込)	横浜市南区万世町
%	消費税額等	

コクヨ ウケ-1048

令和 5 年度 領収書等添付様式

年月日	令和5年12月8日	整理番号	
項目	人件費		
目的・内容等			
政務活動員3人 冬季期末手当¥1,630,200 内訳 (542,600+547,400+540,200) 計2枚			

領収書等添付欄 ※重ならないよ

領 収 証

日本共産党横浜市議員団 様 2023年 12月 8日

★ ¥542,600 -

但 冬季期末手当

上記正に領収いたしました

内 訳	
税率	金額(税抜・税込)

横浜市鶴見区駒岡 [Redacted]

領 収 証

日本共産党横浜市議員団 様 2023年 12月 8日

★ ¥547,400 -

但 冬季期末手当

上記正に領収いたしました

内 訳	
税率	金額(税抜・税込)
%	消費税額等
税率	金額(税抜・税込)
%	消費税額等

横浜市保土ヶ谷区今井町 [Redacted]

コクヨ ウケ-1048

身合等は継続用紙をご利用ください。

◎領収書等の金額のうち、一部を政務活動費に充当した場合は、①、②のいずれかを記入

①按分による充当	按分率		充当額	円
②経費の一部充当	充当する部分		充当額	円

(注) 1 経費を按分率により按分して充当する場合は、①欄に按分率と按分後の政務活動費充当額を記載してください。  
 2 按分率とは関係なく、経費の一部を充当する場合は、②欄に充当する部分と政務活動費充当額を記載してください。 (V) (V) (V)

令和 5 年度 領 収 書 等 添 付 様 式 ( 継 続 添 付 用 )

年月日	令和5年12月8日	整理番号	
項目	人件費		

目的・内容等

領収書等添付欄 ※重ならないように貼付してください。

領 収 証

日本共産党横浜市議員団 様 2023年 12月 8日

★ ¥540,200-

但 冬季期末手当

上記正に領収いたしました

内 訳

税率	金額(税抜・税込)
%	消費税額等
税率	金額(税抜・税込)
%	消費税額等

横浜市南区万世町

コクヨ ウケ-1048

令和 5 年度 領収書等添付様式

年月日	令和5年12月8日	整理番号	
項目	広報費		

目的・内容等

みわ智恵美タウンニュース港南・栄区Web版「政治の村」11月掲載料 ¥11,000+振込手数料¥385

領収書等添付欄 ※重ならないように貼付してください。

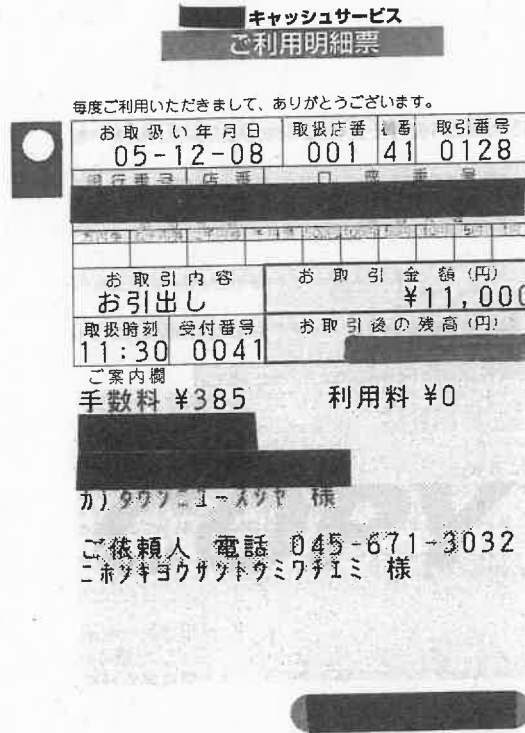

※貼りきれない場合等は継続用紙をご利用ください。

◎領収書等の金額のうち、一部を政務活動費に充当した場合は、①、②のいずれかを記入

①按分による充当	按分率		充当額	円
②経費の一部充当	充当する部分		充当額	円

(注) 1 経費を按分率により按分して充当する場合は、①欄に按分率と按分後の政務活動費充当額を記載してください。

2 按分率とは関係なく、経費の一部を充当する場合は、②欄に充当する部分と政務活動費充当額を記載してください。

① ② ③

令和 5 年度 領収書等添付様式

年月日	令和5年12月8日	整理番号	
項目	広報費		
目的・内容等			
タウンニュース港北区(白井) 11/9号市政報告掲載料 ¥125,400 (振込料¥550含む)			
領収書等添付欄 ※重ならないように貼付してください。			



※貼りきれない場合等は継続用紙をご利用ください。

◎領収書等の金額のうち、一部を政務活動費に充当した場合は、①、②のいずれかを記入

①按分による充当	按分率		充当額	円
②経費の一部充当	充当する部分		充当額	円

(注) 1 経費を按分率により按分して充当する場合は、①欄に按分率と按分後の政務活動費充当額を記載してください。

2 按分率とは関係なく、経費の一部を充当する場合は、②欄に充当する部分と政務活動費充当額を記載してください。

① (V) (V) (V)

令和 5 年度 領収書等添付様式

年月日	令和5年12月11日	整理番号	
項目	事務所費		
目的・内容等			
白井 まさ子 (港北区)事務所 11月分 ガス代 ¥795 (¥2,387)			
【次頁参照】			
領収書等添付欄 ※重ならないように貼付してください。			

領 収 書  
 横浜市会議員 白井 正子 様  
金 2,387 円

但し、港北事務所 ガス料金として

2023年12月11日

日本共産党横浜北東地区委員会  
 横浜市鶴見区潮田町 3-147-6  
 電話代表 045-511-1021



※貼りきれない場合等は継続用紙をご利用ください。

◎領収書等の金額のうち、一部を政務活動費に充当した場合は、①、②のいずれかを記入

①按分による充当	按分率	1 / 3	充当額	795 円
②経費の一部充当	充当する部分		充当額	円

(注) 1 経費を按分率により按分して充当する場合は、①欄に按分率と按分後の政務活動費充当額を記載してください。

2 按分率とは関係なく、経費の一部を充当する場合は、②欄に充当する部分と政務活動費充当額を記載してください。 (V)(V)(V) 2



令和 5 年度

領収書等添付様式 (継続添付用)

年月日	令和5年12月11日	整理番号	
項目	事務所費		

目的・内容等

領収書等添付欄 ※重ならないように貼付してください。

領 収 証 日本共産党 横浜北東地区委員会様 No. \_\_\_\_\_

金額

¥ 2387

内 訳 \_\_\_\_\_

現金 \_\_\_\_\_

小切手 \_\_\_\_\_ /

手形 \_\_\_\_\_ /

但 日本共産党 港北郡筑事務所  
 12月11日 領収 11月分ガス料金として  
 5年 12月 11日 上記正に領収いたしました

収入印紙

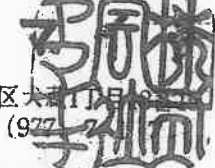
株式会社 ヤ 

〒216-0011川崎市宮前区大倉1丁目  
 電話 044 (977) \_\_\_\_\_

消費税額等(10%) 217

コクヨ ウケ-92

登録番号 T8020001068639

令和 5 年度 領 収 書 等 添 付 様 式

年月日	令和5年12月13日	整理番号	
項目	事務費		
目的・内容等			
団議員室 市政FAXニュース 等送信代行業社 (L-NET) 利用料 ¥16,330			
領収書等添付欄 ※重ならないように貼付してください。			

4

年月日	摘要	お支払金額	お預り金額	差引残高
1 05.12.13	口座振替	*16,330	RKS(L-NETリウ)	
5				
6				
7				
8				
9				
10				
11				
12				

※貼りきれない場合等は継続用紙をご利用ください。

◎領収書等の金額のうち、一部を政務活動費に充当した場合は、①、②のいずれかを記入

①按分による充当	按分率		充当額	円
②経費の一部充当	充当する部分		充当額	円

(注) 1 経費を按分率により按分して充当する場合は、①欄に按分率と按分後の政務活動費充当額を記載してください。

2 按分率とは関係なく、経費の一部を充当する場合は、②欄に充当する部分と政務活動費充当額を記載してください。

☑ ☑☑

令和 5 年度 領収書等添付様式

年月日	令和5年12月15日	整理番号	
項目	事務所費		

目的・内容等

古谷 (鶴見区)事務所 賃貸料(前納) 1月分 ¥50,000 (¥120,000)

領収書等添付欄

領 収 証

No. \_\_\_\_\_

古谷 様

2023年12月15日

★ ¥50,000 円也

但

1月分家賃補助  
 古谷様領収書様海産部  
 鶴見区政務局古谷事務所

ご利用明細票

いつもご利用いただき、ありがとうございます。  
 ご利用明細票の内容をご確認のうえ、必ずお持ち帰りください。

処理番号	お取引日	お取引種類	お取扱店	機番
9791	231215	振込	325	001
銀行番号	店番号	口座番号		
時刻	手数料(円)	お取引金額(円)		
13:19	462	120,000		
説明コード	お取引後残高(円)			
ご案内				
登録番号001	処理通番000006			
振込先	2024/11 家賃			
ナカヤマ アキオ 様				
依頼人				
様				
振込手数料	462			

11 2

Y2060 (1401)

※貼りきれない場合等は継続用紙をご利用ください。

◎領収書等の金額のうち、一部を政務活動費に充当した場合は、①、②のいずれかを記入

①按分による充当	按分率		充当額	円
②経費の一部充当	充当する部分	団設定の事務所費・事務費等上限5万円に対しての充当として計上	充当額	50,000円

(注) 1 経費を按分率により按分して充当する場合は、①欄に按分率と按分後の政務活動費充当額を記載してください。

2 按分率とは関係なく、経費の一部を充当する場合は、②欄に充当する部分と政務活動費充当額を記載してください。

① ② ③

令和 5 年度 領収書等添付様式

年月日	令和5年12月18日	整理番号	
項目	資料購入費		
目的・内容等			
議員5人分 定期購読誌「住民と自治」`24年1月~6月分 ¥26,100+振込手数料¥110 計 3枚			
領収書等添付欄 ※重ならないように貼付してください。			

ご利用明細票

お取扱日	店番	取扱番号
05-12-18		A93280007
取扱店		
払込口座		
払込金額	*36,000	料金 *110
		振替受付票 払込みの証拠となるものですから大切に保存して下さい。 料金には、消費税等が含まれています。
入金額	*36,110	
おつり	*0	
自動で融資！口座貸越サービス新規契約で金利引き下げキャンペーン中		

印紙税申告納付につき廻町税務署承認済

※貼りきれない場合等は継続用紙をご利用ください。

◎領収書等の金額のうち、一部を政務活動費に充当した場合は、①、②のいずれかを記入

①按分による充当	按分率	充当額	円
②経費の一部充当	充当する部分	資料代5,220円×5人分	充当額 26,210円

(注) 1 経費を按分率により按分して充当する場合は、①欄に按分率と按分後の政務活動費充当額を記載してください。

2 按分率とは関係なく、経費の一部を充当する場合は、②欄に充当する部分と政務活動費充当額を記載してください。

① ②

年月日	令和5年12月18日	整理番号	
項目	資料購入費		

目的・内容等

領収

領収証 古谷 靖彦 様 No. \_\_\_\_\_

金額	¥ 5 2 2 0 -
内 訳	但 「住民と自治」誌代及び送料 2024年11月~6月分 ①800+70 X 6
現金	2023年 12月 18日 上記正に領収いたしました
小切手	/
手形	/
消費税額等(%)	
消費税額等(%)	

神奈川県宮崎市25番宮崎市役会館3階  
 神奈川自治体問題研究所  
 〒220-0031 電話 045-252-394F  
 登録番号 \_\_\_\_\_

GR1622

領収証 白井 正子 様 No. \_\_\_\_\_

金額	¥ 5 2 2 0 -
内 訳	但 「住民と自治」誌代及び送料 2024年11月~6月分 ①800+70 X 6
現金	2023年 12月 18日 上記正に領収いたしました
小切手	/
手形	/
消費税額等(%)	
消費税額等(%)	

神奈川県宮崎市25番宮崎市役会館3階  
 神奈川自治体問題研究所  
 〒220-0031 電話 045-252-394F  
 登録番号 \_\_\_\_\_

GR1622



令和 5 年度 領収書等添付様式 (継続添付用)

年月日	令和5年12月18日	整理番号	
-----	------------	------	--

項目	資料購入費
----	-------

目的・内容等

領収

領収証 みわ 智恵美 様 No. \_\_\_\_\_

金額	¥5220-
----	--------

内 訳	
現金	
小切手	/
手形	/
消費税額等(%)	
消費税額等(%)	

但「住民自治」誌代及び送料 2024年1月~6月分  
 @800+70×6  
 2023年12月18日 上記正に領収いたしました

神奈川自治体問題研究所  
 〒220-0031 電話 045-252-3948



登録番号

GR1822

領収証 宇佐美 清香 様 No. \_\_\_\_\_

金額	¥5220-
----	--------

内 訳	
現金	
小切手	/
手形	/
消費税額等(%)	
消費税額等(%)	

但「住民自治」誌代及び送料 2024年1月~6月分  
 @800+70×6  
 2023年12月18日 上記正に領収いたしました

神奈川自治体問題研究所  
 〒220-0031 電話 045-252-3948

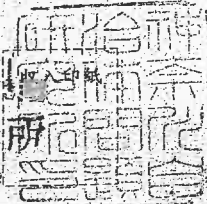

登録番号

GR1822

領収証 大和田 あきお 様 No. \_\_\_\_\_

金額	¥5220-
----	--------

内 訳	
現金	
小切手	/
手形	/
消費税額等(%)	
消費税額等(%)	

但「住民自治」誌代及び送料 2024年1月~6月分  
 @800+70×6  
 2023年12月18日 上記正に領収いたしました

神奈川自治体問題研究所  
 〒220-0031 電話 045-252-3948



登録番号

GR1822

令和 5 年度 領収書等添付様式

年月日	令和5年12月19日	整理番号	
項目	資料購入費		
目的・内容等			
団議員室 日本経済新聞、毎日新聞代 12月分 ¥9,500			
領収書等添付欄 ※重ならないように貼付してください。			

区域	発証No	お客様No
405	0003	

領収証 登録番号 T3020002106732

日本共産党 横浜市会議員団 御中

23年12月分 **¥9,500** 10%対象 0 (消費税 0)  
 23年12月19日 (消費税額 ¥703) 8%対象 9,500 (消費税 703)  
 上記金額正に領収致しました。(価格には消費税が含まれております。)

商 品 名	数 量	金 額
日本経済新聞 (朝刊) ※	1	4800
毎日新聞 (朝刊) ※	1	4700

※は軽減税率対象品目

毎度御購読ありがとうございます。  
 日本経済新聞 Financial Times  
 日経産業新聞 日経ヴェリタス  
 日経流通新聞 デイリースポーツ

**MSN ニュースサービスE経**  
**横浜**

所長 古川哲也

〒221-0842 横浜市神奈川区泉町16-4  
 TEL 045-322-5995 FAX 045-321-7151  
 ☎ 0120-58-3746

※貼りきれない場合等は継続用紙をご利用ください。

◎領収書等の金額のうち、一部を政務活動費に充当した場合は、①、②のいずれかを記入

①按分による充当	按分率		充当額	円
②経費の一部充当	充当する部分		充当額	円

(注) 1 経費を按分率により按分して充当する場合は、①欄に按分率と按分後の政務活動費充当額を記載してください。

2 按分率とは関係なく、経費の一部を充当する場合は、②欄に充当する部分と政務活動費充当額を記載してください。 (V) (L) (B)



令和 5 年度 領収書等添付様式

年月日	令和5年12月19日	整理番号	
項目	資料購入費		

目的・内容等

団議員室 朝日新聞 神奈川・東京新聞代 12月分 ¥10,850

領収書等添付欄 ※重ならないように貼付してください。

2区 11番	照会番号	領収証																																
日本共産党 横浜市議員団 様		23年 12月分																																
本町6 50-10		12月19日																																
<table border="1"> <thead> <tr> <th>銘柄</th> <th>部</th> <th>金額</th> <th>値引</th> <th>計</th> </tr> </thead> <tbody> <tr> <td>朝日新聞朝刊(朝)※</td> <td>1</td> <td>4,400</td> <td>0</td> <td>4,400</td> </tr> <tr> <td>神奈川新聞※</td> <td>1</td> <td>3,500</td> <td>0</td> <td>3,500</td> </tr> <tr> <td>東京朝刊※</td> <td>1</td> <td>2,950</td> <td>0</td> <td>2,950</td> </tr> <tr> <td colspan="4">「※」は軽減税率対象</td> <td>0 10,850</td> </tr> </tbody> </table>	銘柄	部	金額	値引	計	朝日新聞朝刊(朝)※	1	4,400	0	4,400	神奈川新聞※	1	3,500	0	3,500	東京朝刊※	1	2,950	0	2,950	「※」は軽減税率対象				0 10,850	<table border="1"> <tr> <td>合計金額</td> <td>10,850 円</td> </tr> <tr> <td>(内消費税)</td> <td></td> </tr> <tr> <td>標準</td> <td>0 円</td> </tr> <tr> <td>軽減</td> <td>804 円</td> </tr> </table>	合計金額	10,850 円	(内消費税)		標準	0 円	軽減	804 円
銘柄	部	金額	値引	計																														
朝日新聞朝刊(朝)※	1	4,400	0	4,400																														
神奈川新聞※	1	3,500	0	3,500																														
東京朝刊※	1	2,950	0	2,950																														
「※」は軽減税率対象				0 10,850																														
合計金額	10,850 円																																	
(内消費税)																																		
標準	0 円																																	
軽減	804 円																																	
<p>本年はご購入いただき誠に有り難うございます。来年も宜しく願い申し上げます。</p>	<p>株式会社でもと新聞販売店 ASA 関内 出本 啓司 横浜市中区山下町201-10 TEL 045-663-3690 登録番号: T5020001146372</p>																																	

※貼りきれない場合は継続用紙をご利用ください。

◎領収書等の金額のうち、一部を政務活動費に充当した場合は、①、②のいずれかを記入

①按分による充当	按分率		充当額	円
②経費の一部充当	充当する部分		充当額	円

(注) 1 経費を按分率により按分して充当する場合は、①欄に按分率と按分後の政務活動費充当額を記載してください。

2 按分率とは関係なく、経費の一部を充当する場合は、②欄に充当する部分と政務活動費充当額を記載してください。

① ②

令和 5 年度 領収書等添付様式

年月日	令和5年12月20日	整理番号	
項目	事務費		
目的・内容等			
団議員室 PCセキュリティサービス料 ¥8,250			
領収書等添付欄 ※重ならないように貼付してください。			

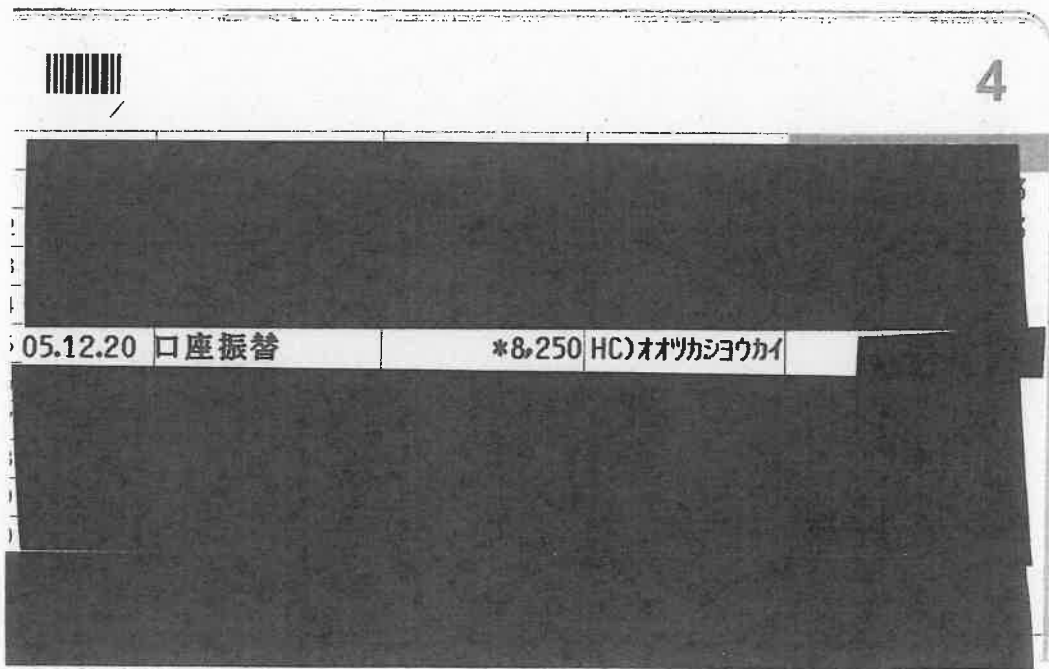

※貼りきれない場合等は継続用紙をご利用ください。

◎領収書等の金額のうち、一部を政務活動費に充当した場合は、①、②のいずれかを記入

①按分による充当	按分率		充当額	円
②経費の一部充当	充当する部分		充当額	円

- (注) 1 経費を按分率により按分して充当する場合は、①欄に按分率と按分後の政務活動費充当額を記載してください。
- 2 按分率とは関係なく、経費の一部を充当する場合は、②欄に充当する部分と政務活動費充当額を記載してください。 (✓) (✓) (✓)

令和 5 年度 領収書等添付様式

年月日	令和5年12月21日	整理番号	
項目	事務所費		
目的・内容等			

白井 まさ子 (港北区)事務所 賃貸料 12月分 ¥42,000 (¥126,000)

領収書

領 収 書

横浜市会議員 白井 正子 様

金 42,000 円

但し、2023年12月事務所賃料として

ご利用明細

2023年12月21日

ご利用明細は必ずお持ち帰りください

年月日	取扱店番	お取引内容
051221	0251230	お振り込み
受付通番	銀行番号	支店番号
0265		
		お取引金額
*****		¥126,000*
*****		
お取扱い できない場合	残高	
		* * *
お振り込み手数料	おつり	
3.33	¥440*	
カ)フシ"ハウジング"様 ニホンキョウサントウヨコハマホクトウ様		

日本共産党横浜北東地区委員会

横浜市鶴見区潮田町 3-147-6

電話代表 045-511-1021



※貼りきれない場合等は継続用紙をご利用ください。

領収書の金額のうち、一部を政務活動費に充当した場合は、①、②のいずれかを記入

①按分による充当	按分率	1 / 3	充当額	42,000 円
②経費の一部充当	充当する部分		充当額	円

(注) 1 経費を按分率により按分して充当する場合は、①欄に按分率と按分後の政務活動費充当額を記載してください。

2 按分率とは関係なく、経費の一部を充当する場合は、②欄に充当する部分と政務活動費充当額を記載してください。 (V) (V) (V) 2

令和 5 年度 領収書等添付様式

年月日	令和5年12月21日	整理番号	
項目	事務所費		
目的・内容等			
宇佐美 さやか (神奈川県)事務所 賃貸料 12月分 ¥50,000 (¥178,240)			

領収書:

領 収 書  
 横浜市議員 宇佐美 清香 様  
 金 50,000 円  
 但し、2023年12月事務所賃料として

ご利用明細

2023年12月21日

ご来店いただきありがとうございます。

このご利用明細は必ずお持ち帰りください。

年月日	取扱店番	お取引内容
051221	0251230	お振り込み
受付通番	銀行番号	支店番号
0264		
*****		お取引金額
*****		¥178,240*
*****		*****
お取扱い できない場合	残高	
		* * *
32	440*	おつり
お振込先 振込人 振込金額		
カト マーニ様		
ニホンキョウサントウヨコハマホクトウ様		

日本共産党横浜北東地区委員会

横浜市鶴見区潮田町 3-147-6

電話代表 045-511-1021



※貼りきれない場合等は継続用紙をご利用ください。

舌動費に充当した場合は、①、②のいずれかを記入

①按分による充当	按分率	充当額	円
②経費の一部充当	充当する部分	団設定の事務所費・事務費等上限5万円に対しての充当として計上	50,000円

(注) 1 経費を按分率により按分して充当する場合は、①欄に按分率と按分後の政務活動費充当額を記載してください。

2 按分率とは関係なく、経費の一部を充当する場合は、②欄に充当する部分と政務活動費充当額を記載してください。 (V) (V) (V) 4

令和 5 年度 領収書等添付様式

年月日	令和5年12月22日	整理番号	
項目	資料購入費		

目的・内容等

団議員室 日刊「しんぶん赤旗」①「しんぶん赤旗」日曜版① 新かながわ① 前衛①など 12月分 ¥7,464

領収書等添付欄

日本共産党横浜市会議員団

新聞・雑誌名	部数	金額
日刊「しんぶん赤旗」	* 1	3,497
「しんぶん赤旗」日曜版	* 1	930
新かながわ	1	400
写真ニュース	1	50
『前衛』	1	744

\*印は税率8%

日本共産党発行の  
しんぶん赤旗  
領収書

7,464 円

2023 年 12 月分

上記の金額たしかにいただきました。  
ありがとうございました。

「赤旗」関内出張所  
TEL 045-212-5013

領収日 12/22 扱者

日本共産党横浜市会議員団

新聞・雑誌名	部数	金額
『議会と自治体』	1	794
『経済』	1	1,049

\*印は税率8%

日本共産党発行の  
しんぶん赤旗  
領収書

円

2023 年 12 月分

上記の金額たしかにいただきました。  
ありがとうございました。

「赤旗」関内出張所  
TEL 045-212-5013

領収日 12/22 扱者

用ください。

◎領収書等の金額のうち、一部を政務活動費に充当した場合は、①、②のいずれかを記入

①按分による充当	按分率		充当額	円
②経費の一部充当	充当する部分		充当額	円

(注) 1 経費を按分率により按分して充当する場合は、①欄に按分率と按分後の政務活動費充当額を記載してください。

2 按分率とは関係なく、経費の一部を充当する場合は、②欄に充当する部分と政務活動費充当額を記載してください。

☑ (2)

年月日	令和5年12月25日	整理番号	
項目	広報費		
目的・内容等			
タウンニュース戸塚区（大和田）12/21号市政報告掲載料 ￥172,700（振込料550円含む）			
領収書等添付欄 ※重ならないように貼付してください。			

**キャッシュサービス  
ご利用明細票**

毎度ご利用いただきまして、ありがとうございます。

お取引年月日	05-12-25	取扱店番	001 41	取引番号	0234
お取引内容	お引出し		お取引金額(円)		
			¥172,150		
取扱時刻	11:56	受付番号	0138	お取引後の残高(円)	

ご案内欄  
手数料 ¥550      利用料 ¥0

カ)タウンニュース様  
お依頼人 電話 045-671-3032  
オオツタアキオ様

※貼りきれない場合等は継続用紙をご利用ください。

◎領収書等の金額のうち、一部を政務活動費に充当した場合は、①、②のいずれかを記入

①按分による充当	按分率	充当額	円
②経費の一部充当	充当する部分	充当額	円

(注) 1 経費を按分率により按分して充当する場合は、①欄に按分率と按分後の政務活動費充当額を記載してください。

2 按分率とは関係なく、経費の一部を充当する場合は、②欄に充当する部分と政務活動費充当額を記載してください。

① ②

令和 5 年度 領収書等添付様式

年月日	令和5年12月25日	整理番号	
項目	資料購入費		
目的・内容等			
神奈川県アジアアフリカラテンアメリカ連帯委員会機関紙代 1-12月分¥2,556+振込手数料¥110			
領収書等添付欄 ※重ならないように貼付してください。			

振替払込請求書兼受領証

記載事項を訂正した場合は、その箇所に訂正印を押してください。

口座記号番号	[REDACTED]		振替払込 金加入 負担
加入者名	神奈川県 A A L A 連帯委員会		
金額	千	百	十
			円
金額		¥2556	
ご依頼人	* 日本共産党横浜市議員団 様		
料 金	日 附 印 05-12-25 T501000111 2730 [REDACTED]		
備 考	現金扱	料金 110円	内税 10%10円
	(02410)	N94190007	

この受領証は、大切に保管してください。

※貼りきれない場合等は継続用紙をご利用ください。

◎領収書等の金額のうち、一部を政務活動費に充当した場合は、①、②のいずれかを記入

①按分による充当	按分率		充当額	円
②経費の一部充当	充当する部分		充当額	円

(注) 1 経費を按分率により按分して充当する場合は、①欄に按分率と按分後の政務活動費充当額を記載してください。

2 按分率とは関係なく、経費の一部を充当する場合は、②欄に充当する部分と政務活動費充当額を記載してください。 (v) (v) (v)



令和 5 年度 領収書等添付様式

年月日	令和5年12月25日	整理番号	
項目	資料購入費		
目的・内容等			
団議員室「スポーツのひろば」1年分購読料¥10,440+振込手数料¥313			
領収書等添付欄 ※重ならないように貼付してください。			

振替払込請求書兼受領証

記載事項を訂正した場合は、その箇所に訂正印を押してください。	口座記号番号	[Redacted]			
	加入者名	神奈川県スポーツ連盟			
	金額	千	百	十	円
			7	10440	
	※ 依頼人	日本共産党横浜市議員団 様			
	料 金	(消費税込み)	日 附 印		
		313 円	内税10%28円		
	備 考	現金扱	05-12-25		
			T501000111		
			2730 [Redacted]		
		(02410)			
		N94190005			

この受領証は、大切に保管してください。

※貼りきれない場合等は継続用紙をご利用ください。

◎領収書等の金額のうち、一部を政務活動費に充当した場合は、①、②のいずれかを記入

①按分による充当	按分率	充当額	円
②経費の一部充当	充当する部分	充当額	円

(注) 1 経費を按分率により按分して充当する場合は、①欄に按分率と按分後の政務活動費充当額を記載してください。

2 按分率とは関係なく、経費の一部を充当する場合は、②欄に充当する部分と政務活動費充当額を記載してください。 (v) (v) (v)

令和 5 年度 領収書等添付様式

年月日	令和5年12月25日	整理番号	
項目	資料購入費		
目的・内容等			
団議員室「生活と健康を守る会機関紙」1年分購読料¥9,960+振込手数料¥313			
領収書等添付欄 ※重ならないように貼付してください。			

振替払込請求書兼受領証

口座記号番号	[Redacted]			
加入者	神奈川県生活と健康を守る会連合会			
金額	千	百	十	円
		4	9	60
※ご依頼人	日本共産党横浜市議員団 様			
料金	(消費税込み) 313 円	日 附 印 内税10%28円 05-12-25 T501000111 2730 [Redacted] 現金扱 (02410) N94190006		
備考	現金扱			

記載事項を訂正した場合は、その箇所に訂正印を押してください。

この受領証は、大切に保管してください。

※貼りきれない場合等は継続用紙をご利用ください。

◎領収書等の金額のうち、一部を政務活動費に充当した場合は、①、②のいずれかを記入

①按分による充当	按分率		充当額	円
②経費の一部充当	充当する部分		充当額	円

(注) 1 経費を按分率により按分して充当する場合は、①欄に按分率と按分後の政務活動費充当額を記載してください。

2 按分率とは関係なく、経費の一部を充当する場合は、②欄に充当する部分と政務活動費充当額を記載してください。



令和 5 年度 領収書等添付様式

年月日	令和5年12月25日	整理番号	
項目	事務所費		
目的・内容等			
大和田あきお（戸塚区）事務所 賃貸料2月分 ¥50,000（¥165,000）			
領収書等添付欄 ※重ならないように貼付してください。			

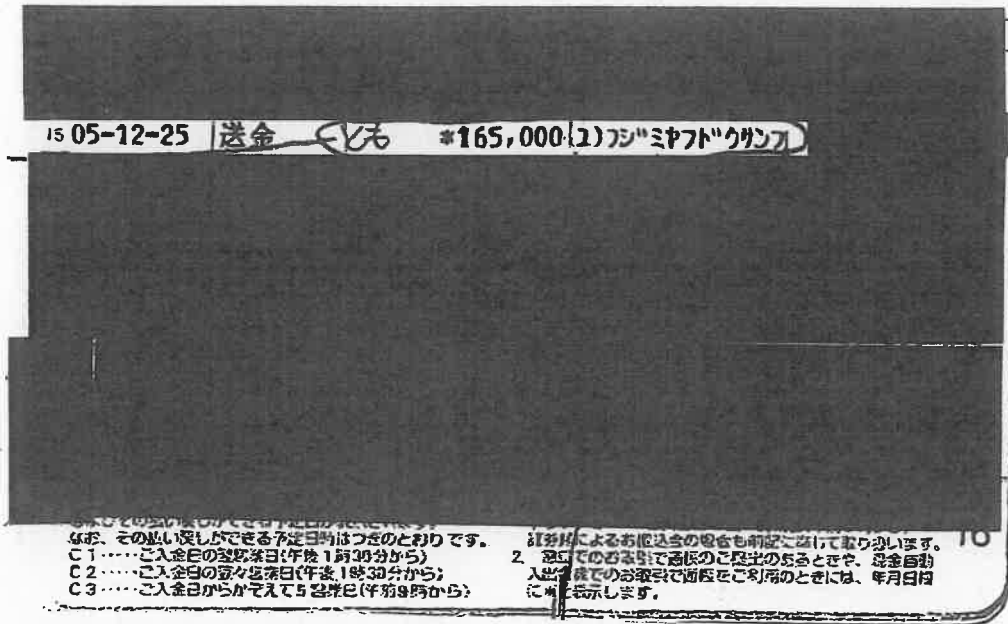

※貼りきれない場合等は継続用紙をご利用ください。

◎領収書等の金額のうち、一部を政務活動費に充当した場合は、①、②のいずれかを記入

①按分による充当	按分率	充当額	円
②経費の一部充当	充当する部分	団設定の事務所費・事務費等上限5万円に対しての充当として計上	50,000円

(注) 1 経費を按分率により按分して充当する場合は、①欄に按分率と按分後の政務活動費充当額を記載してください。

2 按分率とは関係なく、経費の一部を充当する場合は、②欄に充当する部分と政務活動費充当額を記載してください。 (V) (V) (V)

令和 5 年度 領収書等添付様式

年月日	令和5年12月26日	整理番号	
項目	事務所費		
目的・内容等			

みわ (港南区)事務所 賃貸料 12月分 ¥50,000 (¥120,000)

領収書等添付欄

領 収 証

No. \_\_\_\_\_

みわ 様

金額

¥50,000

但し 12月の事務所賃貸料にて  
2023年 12月 26日 上記正に領収いたしました



ご利用控え

①ご預金の預け入れの場合は、必ずお通帳をご利用願います。  
②銀行からカードの暗号について、お問い合わせすることは絶対ありません。

区分	機番	処理番号	日付
お振込	2642873	05-12-25	
銀行番号	店番	取組店番	
		310	
万円	五千円	二千円	千円
			500円 100円 50円 10円 5円 1円
手数料 (消費税等を含む)	金額		
15:19	¥550円	¥120,000円	
おつり	残高		
	円 *****円		
手数料のうち振込手数料		¥550	
		000477	

日本共産党横浜中央地区委員会  
〒231-0056 横浜市中区若葉町2-30-6  
Y.Tビル101号室

カ) ヤマノイソウク 様  
ニホンキョウサントウヨコハマチヨウオウチク  
イソukai 様  
電話番号

裏面を必ずご覧下さい

※貼りきれない場合等は継続用紙をご利用ください。

◎領収書等の金額のうち、一部を政務活動費に充当した場合は、①、②のいずれかを記入

①按分による充当	按分率		充当額	円
②経費の一部充当	充当する部分	団設定の事務所費・事務費等上限5万円に対しての充当として計上	充当額	50,000円

(注) 1 経費を按分率により按分して充当する場合は、①欄に按分率と按分後の政務活動費充当額を記載してください。

2 按分率とは関係なく、経費の一部を充当する場合は、②欄に充当する部分と政務活動費充当額を記載してください。

① ② ③

年月日	令和6年1月4日	整理番号	
項目	事務費		
目的・内容等			
団議員室 文具代(クリアファイル) ¥884			
領収書等添付欄 ※重ならないように貼付してください。			

日本共産党  
横浜市会議員団様

領 収 証

2024年 1月 4日(木)

¥884-



上記正に領収しました(消費税等 2477円 ¥80-を含みます)

文具屋 楽文堂  
横浜市中央区相生町4-69 関内和孝ビル5F  
TEL: 045-681-6173

※保管上のお願い  
財布等で保管戴く場合、印刷面を内側に折って保管願います。

T7020002058012

0001-5844-2129

領収証  
文具屋  
楽文堂  
TEL 045-681-6173

登録番号: T7020002058012



2024年 1月 4日(木) 13:19 No.:0001

4903419348144  
1232リクエスト クリ外

小計 ¥804  
外税対象額 ¥804  
消費税等外税 ¥80  
合計 ¥884  
(内消費税等 ¥80)

お預り ¥10,000  
お釣り ¥9,116



a0001212800000884a

券No: 000000001: 1  
取引No: 2128 1点買

※貼りきれない場合等は継続用紙をご利用ください。

◎領収書等の金額のうち、一部を政務活動費に充当した場合は、①、②のいずれかを記入

①按分による充当	按分率		充当額	円
②経費の一部充当	充当する部分		充当額	円

(注) 1 経費を按分率により按分して充当する場合は、①欄に按分率と按分後の政務活動費充当額を記載してください。

2 按分率とは関係なく、経費の一部を充当する場合は、②欄に充当する部分と政務活動費充当額を記載してください。

①②

令和 5 年度 領収書等添付様式 (集合)

年月日	令和6年1月4日	整理番号	
-----	----------	------	--

A

項目	広報費			
目的・内容等				
市議団 市政要望懇談会ピラ(12/2旭区) ¥8,480 (¥16,960) クレジット				
①按分による充当	按分率	広報と広聴1/2	充当額	8,480 円
②経費の一部充当	充当する部分		充当額	円

B

項目	広聴費			
目的・内容等				
市議団 市政要望懇談会ピラ(12/2旭区) ¥8,480 (¥16,960) クレジット				
①按分による充当	按分率	広報と広聴1/2	充当額	8,480 円
②経費の一部充当	充当する部分		充当額	円

C

項目	広報費			
目的・内容等				
古谷靖彦 公式LINE更新料 ¥2,750 (¥5,500) クレジット決済				
①按分による充当	按分率	1/2	充当額	2,750 円
②経費の一部充当	充当する部分		充当額	円

D

項目	広報費			
目的・内容等				
みわ智恵美 公式LINE更新料 ¥2,750 (¥5,500) クレジット決済				
①按分による充当	按分率	1/2	充当額	2,750 円
②経費の一部充当	充当する部分		充当額	円

E

項目				
目的・内容等				
①按分による充当	按分率		充当額	円
②経費の一部充当	充当する部分		充当額	円

①②③

# ご利用代金明細書

## (使用者明細)



ライフカード株式会社

東京都港区芝二丁目31番19号

バンザイビル

〒105-0014

登録番号：T3-0200-0108-6810

グループ番号	5271-9032-6
法人名	日本共産党横浜市会議員団
カード番号	[REDACTED]
ご使用者氏名	古谷 靖彦 様
社員番号	

当月のご請求金額			
			28,560円
10%対象	消費税10%		
0円	0円		

### ■ご利用明細

リボルビング払いの明細は新規ご利用分のみ記載しております。

明細番号	契約	ご利用金額 (円)	支払手数料 (円)	返済回数	当月ご請求金額 (円)	お支払後残高 (円)	ご利用先など	摘要	費用
0124	物販	16,960	0	001	16,960	0	ラクスル	横浜市役所	
2023.11.09			16,960	001	2024.01.04				
0126	物販	5,500	0	001	5,500	0	ラインコウシキアカウト	古谷 1/2	
2023.12.01			5,500	001	2024.01.04				
0127	物販	5,500	0	001	5,500	0	ラインコウシキアカウト	みゆ 1/2	
2023.12.01			5,500	001	2024.01.04				

※★は当社とお客さまとの直接の課税取引対象です。

### ■回数指定お支払内訳表

単位：円

毎月お支払予定額は12ヶ月の表示とし、13ヶ月目以降は翌月より順次ご案内いたします。

ご利用年月日	毎月支払予定額	明細No. 0124	明細No. 0126	明細No. 0127	明細No.	明細No.	明細No.	明細No.	明細No.	明細No.	翌月以降支払残高
2024.01.04	28,560	16,960	5,500	5,500							0

### ■リボルビング払いお支払内訳表

単位：円

前月繰越残高				新規ご利用金額		ご利用残高合計		支払手数料		当月お支払元金		当月お支払金額		翌月以降支払残高		翌月以降支払残高合計	
ショッピング																0	
内訳																	
国内																	
海外																	



2024.01.04 □座振替 \*28,560 ライフカード(カ)





2023年度  
**2023年12月分**  
**調査研究費（交通費）**

政務活動費 支払証明書

※「日にち」に月日を入れてください

氏名 古谷 やすひこ

日にち	曜日	使途(内容)	金額	交通機関	片/往	区間
12月2日	土	市民要望懇談会 旭区現地開催(ぱれっと旭)	✓ 1,318	臨港バス/JR/相鉄	往復	矢向西町-横浜-鶴ヶ峰
12月4日	月	団会議(議案関連質問など)	900	臨港バス/JR	往復	矢向西町-川崎-桜木町
12月6日	水	団会議(議案関連質問など)	900	臨港バス/JR	往復	矢向西町-川崎-桜木町
12月8日	金	団会議(一般質問ついてなど)	900	臨港バス/JR	往復	矢向西町-川崎-桜木町
12月21日	木	団会議(図書化ビジョンについてなど)	900	臨港バス/JR	往復	矢向西町-川崎-桜木町
12月25日	月	次期体制について	900	臨港バス/JR	往復	矢向西町-川崎-桜木町
合計金額			5,818			

◎上記のとおり相違ありません  
 2024年 1月4日  
 日本共産党横浜市会議員団  
 団長 古谷 靖彦



① ② ③

2023年度  
**2023年12月分**  
 調査研究費 (交通費)

政務活動費 支払証明書

※「日にち」に月日を入れてください

氏名 白井 まさ子

日にち	曜日	使途(内容)	金額	交通機関	片/往	区間
12月1日	金	一般質問について	734	市営地下鉄	往復	東山田-桜木町
12月2日	土	市民要望懇談会 旭区現地開催(ぱれっと旭)	1,542	地下鉄/東横(相鉄)	往復	東山田-日吉-鶴ヶ峰
12月4日	月	団会議(議案関連についてなど)	734	市営地下鉄	往復	東山田-桜木町
12月6日	水	団会議(議案関連・一般質問について)	734	市営地下鉄	往復	東山田-桜木町
12月8日	金	団会議(一般質問について)	734	市営地下鉄	往復	東山田-桜木町
12月11日	月	団会議(一般質問について)、議案説明	734	市営地下鉄	往復	東山田-桜木町
12月13日	水	議案説明	734	市営地下鉄	往復	東山田-桜木町
12月14日	木	国際園芸博について	734	市営地下鉄	往復	東山田-桜木町
12月18日	月	団会議(討論について)	734	市営地下鉄	往復	東山田-桜木町
12月21日	木	上瀬谷について、団会議	734	市営地下鉄	往復	東山田-桜木町
合計金額			8,148			

◎上記のとおり相違ありません  
 2024年1月4日  
 日本共産党横浜市議員団  
 団長 古谷 靖彦



Handwritten marks: three circles with checkmarks.

2023年度  
**2023年12月分**  
**調査研究費（交通費）**

政務活動費 支払証明書

※「日にち」に月日を入れてください

氏名 みわ 智恵美

日にち	曜日	使途(内容)	金額	交通機関	片/往	区間
12月1日	金	議案関連について	✓ 484	市営地下鉄	往復	上大岡-桜木町
12月2日	土	市民要望懇談会 旭区現地開催(ぱれっと旭)	✓ 874	京急/相鉄	往復	上大岡-横浜-鶴ヶ峰
12月4日	月	団会議(議案関連についてなど)	484	市営地下鉄	往復	上大岡-桜木町
12月6日	水	団会議(議案関連についてなど)	484	市営地下鉄	往復	上大岡-桜木町
12月8日	金	団会議(一般質問についてなど)	484	市営地下鉄	往復	上大岡-桜木町
12月10日	日	介護保険学習会(建設プラザ)	✓ 554	京急	往復	上大岡-京急東神奈川
12月14日	木	常任委員会ヒアリング	484	市営地下鉄	往復	上大岡-桜木町
12月15日	金	団会議(討論についてなど)	484	市営地下鉄	往復	上大岡-桜木町
12月21日	木	団会議(図書館ビジョンについてなど)	484	市営地下鉄	往復	上大岡-桜木町
合計金額			4,816			

◎上記のとおり相違ありません  
 2024年1月4日  
 日本共産党横浜市議員団  
 団長 古谷 靖彦



(V) (O) (O)

2023年度  
**2023年12月分**  
 調査研究費（交通費）

政務活動費 支払証明書

氏名 宇佐美 さやか

日にち	曜日	使途(内容)	金額	交通機関	片/往	区間
12月2日	土	旭区市民要望懇談会(ぱれっと旭)	✓ 436	相鉄	往復	羽沢横浜国大-鶴ヶ峰
12月5日	火	三ツ沢公園再整備についての研究会	732	相鉄バス/JR	往復	羽沢団地前-横浜-桜木町
12月6日	水	団会議(議案関連についてなど)	732	相鉄バス/JR	往復	羽沢団地前-横浜-桜木町
12月8日	金	団会議(一般質問についてなど)	732	相鉄バス/JR	往復	羽沢団地前-横浜-桜木町
12月11日	月	常任委員会準備	732	相鉄バス/JR	往復	羽沢団地前-横浜-桜木町
12月15日	金	団会議(討論についてなど)	732	相鉄バス/JR	往復	羽沢団地前-横浜-桜木町
12月21日	木	団会議(図書館ビジョンについてなど)	732	相鉄バス/JR	往復	羽沢団地前-横浜-桜木町
合計金額			4,828			

◎上記のとおり相違ありません  
 2024年1月4日  
 日本共産党横浜市議員団  
 団長 古谷 靖彦



(印) (印) (印)

2023年度  
**2023年12月分**  
**調査研究費（交通費）**

政務活動費 支払証明書

※「日にち」に月日を入れてください

氏名 大和田 あきお

日にち	曜日	使途(内容)	金額	交通機関	片/往	区間
12月2日	土	旭区市民要望懇談会(ぱれっと旭)	774	JR/相鉄	往復	東戸塚-横浜-鶴ヶ峰
12月6日	水	団会議(議案関連についてなど)	356	JR	往復	東戸塚-桜木町
12月8日	金	団会議(一般質問についてなど)	356	JR	往復	東戸塚-桜木町
12月9日	土	不登校支援の在あり方を考える会(ウィリング横浜)		<small>神奈中バス(敬老バス)</small>	往復	平戸-上大岡
12月18日	月	団会議(討論について)、申入れ	356	JR	往復	東戸塚-桜木町
12月19日	火	討論原稿作成のため	356	JR	往復	東戸塚-桜木町
12月21日	木	団会議(図書館ビジョンについてなど)	356	JR	往復	東戸塚-桜木町
<b>合計金額</b>			<b>2,554</b>			

◎上記のとおり相違ありません  
 2024年1月4日  
 日本共産党横浜市会議員団  
 団長 古谷 靖彦 

① ② ③