

令和 5 年度 領収書等添付様式 (集合)

年月日	令和5年7月3日	整理番号	
-----	----------	------	--

A

項目	資料購入費		
目的・内容等			
団議員室 書籍購入費「カタカナ用語辞典」 ¥2,200 ※クレジット決済			
①按分による充当	按分率		充当額 円
②経費の一部充当	充当する部分	政務活動費分¥30,320のうち一部	充当額 2,200 円

B

項目	事務費		
目的・内容等			
団議員室 PCモニター 変換ケーブル ¥510 ※クレジット決済			
①按分による充当	按分率		充当額 円
②経費の一部充当	充当する部分	政務活動費分¥30,320のうち一部	充当額 510 円

C

項目	会議費		
目的・内容等			
団議員室 オンライン会議のためのZOOM契約 年間更新 ¥22,110 ※クレジット決済			
①按分による充当	按分率		充当額 円
②経費の一部充当	充当する部分	政務活動費分¥30,320のうち一部	充当額 22,110 円

D

項目	広報費		
目的・内容等			
古谷靖彦 LINE公式6月更新料 ¥2,750 (¥2,320 ^{36,320}) ※クレジット決済			
①按分による充当	按分率		充当額 円
②経費の一部充当	充当する部分	政務活動費分¥30,320のうち一部	充当額 2,750 円

E

項目	広報費		
目的・内容等			
みわ智恵美 LINE公式6月更新料 ¥2,750 (¥36,320) ※クレジット決済			
①按分による充当	按分率		充当額 円
②経費の一部充当	充当する部分	政務活動費分¥30,320のうち一部	充当額 2,750 円



ご利用代金明細書(使用者明細)

ライフカード株式会社
東京都港区芝二丁目31番19号
バンサイビル
〒105-0014

Table with 2 columns: Field (グループ番号, 法人名, カード番号, ご使用者氏名, 社員番号) and Value (5271-9032-6, 日本共産党横浜市議員団, [Redacted], 古谷 靖彦 様, [Redacted]).

Table with 2 rows: 当月のご利用金額合計 (36,320円)

■ご利用明細

リボルビング払いの明細は新規ご利用分のみ記載しております。

Main transaction table with columns: 明細番号, 契約, ご利用金額(円), 支払手数料(円), 返済回数, 当月ご請求額(円), お支払後残高(円), ご利用先など, 摘要. Includes transactions for AMAZON.CO.JP and ZOOM.US.

■回数指定お支払内訳表 単位:円

毎月支払い予定額は12ヶ月の表示とし、13ヶ月目以降は翌月より順次ご案内いたします。

Table showing installment breakdown for 2023.07.03 with columns for 明細 No. (0087, 0088, 0090, 0091, 0092) and 翌月以降支払残高 (0).

■リボルビング払いお支払内訳表 単位:円

Summary table for revolving payment with columns: 前月繰越残高, 新規ご利用金額, ご利用残高合計, 支払手数料, 当月お支払元本, 当月お支払金額, 翌月以降支払残高, 翌月以降支払残高合計 (0).

戻る

注文を非表示にする

注文日 2023年5月25日 合計 ¥5,110 お届け先 日本共産党 横浜市会議員団 注文番号 803-1191590-3900301 注文内容を表示 請求書等

2023/05/26に配達しました

ご注文商品を受付またはフロントデスクの方に直接手渡しました。



Displayport VGA 変換 アダプター DP to VGA DP オス VGA メス 変換ケーブル 金
メッキコネクタ (DP to VGA) サポート1920x1080 画素解像度(FC モニタ プロ
ジェクター DVD HDTV モニター等 対応)
返品期限: 2023/05/25まで

再度購入 商品を表示

出品者を評価
商品レビューを書く

注文を非表示にする

注文日 2023年5月17日 合計 ¥2,200 お届け先 日本共産党 横浜市会議員団 注文番号 249-8015-036-7612390 注文内容を表示 請求書等

5月18日にお届け済み

ご注文商品を受付またはフロントデスクの方に直接手渡しました。



テイリーコンサイズカタカナ語辞典 第4版
返品期限: 2023年6月17日まで

再度購入 商品を表示

商品レビューを書く

注文を非表示にする

13	[Redacted]		
14	[Redacted]		
15	[Redacted]		
16	[Redacted]		
17	[Redacted]		
18	[Redacted]		
19	[Redacted]		
20	[Redacted]		
21	[Redacted]		
22	[Redacted]		
23	05.07.03	口座振替	*36,320 ライフカード"カ"
24	[Redacted]		

令和 5 年度 領収書等添付様式

年月日	令和5年7月3日	整理番号	
項目	事務費		
目的・内容等			
複合機リース料 ¥64,680			
領収書等添付欄 ※重ならないように貼付してください。			

13				
14				
15				
16				
17				
18				
19				
20				
21				
22				
23				
24	05.07.03	口座振替	*64,680	シヤ-フ°ファイナンス

※貼りきれない場合等は継続用紙をご利用ください。

◎領収書等の金額のうち、一部を政務活動費に充当した場合は、①、②のいずれかを記入

①按分による充当	按分率		充当額	円
②経費の一部充当	充当する部分		充当額	円

(注) 1 経費を按分率により按分して充当する場合は、①欄に按分率と按分後の政務活動費充当額を記載してください。
 2 按分率とは関係なく、経費の一部を充当する場合は、②欄に充当する部分と政務活動費充当額を記載してください。

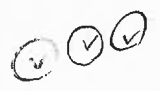

年月日	令和5年7月4日	整理番号	
項目	資料購入費		

目的・内容等

団議員室 定期購読（年6回）「社会保障」 ¥3,840+振込料¥262

領収書等添付欄 ※重ならないように貼付してください。

ご利用明細票

お取扱日	店番	取扱番号
05-07-04		A93120007
取扱店		
払込口座		
払込金額	*3,840	料金 *262
振替受付票		払込みの証拠となるものですから大切に保存して下さい。 料金には、消費税等が含まれています。
中央社会保険推進協議会 日本共産党横浜市委員団		
入金額	*4,102	
おつり	*0	
デビット 新規ご入会 & ご利用で現金500円プレゼント!		

印紙税申告納付につき趣町税務署承認済

※貼りきれない場合等は継続用紙をご利用ください。

◎領収書等の金額のうち、一部を政務活動費に充当した場合は、①、②のいずれかを記入

①按分による充当	按分率		充当額	円
②経費の一部充当	充当する部分		充当額	円

(注) 1 経費を按分率により按分して充当する場合は、①欄に按分率と按分後の政務活動費充当額を記載してください。

2 按分率とは関係なく、経費の一部を充当する場合は、②欄に充当する部分と政務活動費充当額を記載してください。

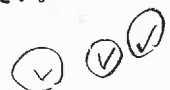

令和 5 年度 領収書等添付様式

年月日	令和5年7月4日	整理番号	
項目	研修費		
目的・内容等			
古谷やすひこ 生活保護問題議員研修会 オンライン参加費 ¥15,000+振込料¥385 【次頁参照】			
領収書等添付欄 ※重ならないように貼付してください。			



※貼りきれない場合等は継続用紙をご利用ください。

◎領収書等の金額のうち、一部を政務活動費に充当した場合は、①、②のいずれかを記入

①按分による充当	按分率		充当額	円
②経費の一部充当	充当する部分		充当額	円

(注) 1 経費を按分率により按分して充当する場合は、①欄に按分率と按分後の政務活動費充当額を記載してください。

2 按分率とは関係なく、経費の一部を充当する場合は、②欄に充当する部分と政務活動費充当額を記載してください。

Handwritten checkmarks and initials.

領収証

2023年7月4日

横浜市会議員 古谷靖彦 様

以下のとおり、領収いたしました。

¥15,000 -

但し、第14回生活保護問題議員研修会について
■ 研修参加費として（資料代を含む）

61

生活保護問題対策全国会議

大阪市北区西天満3-14-16西天満パークビル3号館7階
あかり法律事務所内
代表幹事 尾崎廣喜

全国公的扶助研究会

東京都文京区白山4-3-7 アクア白山ビル5階
会長 吉永純

(研修会事務局)

〒530-0047大阪市北区西天満3-14-16西天満パークビル3号館7階 あかり法律事務所 弁護士 小久保哲郎
電話 06-6363-3310/seihokaigi@gmail.co.jp

領 収 証

大和田 あきお 様

受付No. 1098
発行日 2023年7月4日

金額 ￥ 7,000 (税込)

但 第65回自治体学校in岡山
参加代金として

有限会社 勤労者レクリエーション協会
〒170-0013
東京都豊島区東池袋1-46-13
TEL : 03-3984-0401
FAX : 03-3984-0407
担当: [Redacted]



領 収 証

-

受付No.

発行日

金額 ￥ (税込)

但 第65回自治体学校in岡山
交流会代金として

有限会社 勤労者レクリエーション協会
〒170-0013
東京都豊島区東池袋1-46-13
TEL : 03-3984-0401
FAX : 03-3984-0407
担当: [Redacted]

TEL : 03-3984-0401
FAX : 03-3984-0407
担当: [Redacted]

領 収 証

大和田 あきお 様

受付No. 1098
発行日 2023年7月4日

金額 ￥ 1,000 (税込)

但 第65回自治体学校in岡山
お弁当代金として

有限会社 勤労者レクリエーション協会
〒170-0013
東京都豊島区東池袋1-46-13
TEL : 03-3984-0401
FAX : 03-3984-0407
担当: [Redacted]



大和田 あきお 様

受付No. 1098
発行日 2023年7月4日

金額 ￥ 20,020 (税込)

但 第65回自治体学校in岡山
宿泊代金として

有限会社 勤労者レクリエーション協会
〒170-0013
東京都豊島区東池袋1-46-13
TEL : 03-3984-0401
FAX : 03-3984-0407
担当: [Redacted]



令和 5 年度 領収書等添付様式

年月日	令和5年7月4日	整理番号	
項目	研修費		

目的・内容等

古谷やすひこ 自治体学校（岡山）現地参加費、弁当、宿代 ¥35,020+振込料¥550
※医療と公衆衛生体制強化への道すじを考える

【次頁参照】

領収書等添付欄 ※重ならないように貼付してください。

**キャッシュサービス
ご利用明細票**

毎度ご利用いただきまして、ありがとうございます。

お取引年月日	05-07-04	取扱店番	001	店番	42	取引番号	0146
銀行番号		店番		口座番号			

お取引内容	お取引金額(円)	
お引出し	¥35,020	
取扱時刻	受付番号	お取引後の残高(円)
12:47	0053	

ご案内
手数料 ¥550 利用料 ¥0

1) キヨロクツヤレクリエ-ツヨキヨウカイ 様
ご依頼人 電話 045-671-3032
1217アルヤクスビコ 様

※貼りきれない場合等は継続用紙をご利用ください。

◎領収書等の金額のうち、一部を政務活動費に充当した場合は、①、②のいずれかを記入

①按分による充当	按分率	充当額	円
②経費の一部充当	充当する部分	充当額	円

(注) 1 経費を按分率により按分して充当する場合は、①欄に按分率と按分後の政務活動費充当額を記載してください。

2 按分率とは関係なく、経費の一部を充当する場合は、②欄に充当する部分と政務活動費充当額を記載してください。

領 収 証

古谷 靖彦

様

受付No. 1217

発行日 2023年7月4日

金額 ￥ 14,000 (税込)

但 第65回自治体学校in岡山

参加代金として

有限会社 勤労者レクリエーション協会

〒170-0013

東京都豊島区東池袋1-46-13

TEL : 03-3984-0401

FAX : 03-3984-0407

担当: [REDACTED]



領 収 証

様

受付No.

発行日

金額 ￥ (税込)

但 第65回自治体学校in岡山

交流会代金として

有限会社 勤労者レクリエーション協会

〒170-0013

東京都豊島区東池袋1-46-13

TEL : 03-3984-0401

FAX : 03-3984-0407

担当: [REDACTED]

領 収 証

古谷 靖彦

様

受付No. 1217

発行日 2023年7月4日

金額 ￥ 1,000 (税込)

但 第65回自治体学校in岡山

お弁当代金として

有限会社 勤労者レクリエーション協会

〒170-0013

東京都豊島区東池袋1-46-13

TEL : 03-3984-0401

FAX : 03-3984-0407

担当: [REDACTED]



領 収 証

古谷 靖彦

様

受付No. 1217

発行日 2023年7月4日

金額 ￥ 20,020 (税込)

但 第65回自治体学校in岡山

宿泊代金として

有限会社 勤労者レクリエーション協会

〒170-0013

東京都豊島区東池袋1-46-13

TEL : 03-3984-0401

FAX : 03-3984-0407

担当: [REDACTED]



令和 5 年度 領収書等添付様式

年月日	令和5年7月4日	整理番号	
-----	----------	------	--

項目	資料購入費
----	-------

目的・内容等

団議員室 定期購読紙代「商工新聞」 '21年4月～ '23年3月 (24ヶ月分) ¥12,000+振込料¥262 ※2年間、団に対し請求をし忘れたということで6月29日の予算要望懇談時に2年分の請求書を頂いたため支払が遅れた

領収書等添付欄 ※重ならないように貼付してください。

ご利用明細票

お取扱日	店番	取扱番号
05-07-04		A93120006
取扱店		
払込口座		
払込金額	*12,000	料金 *262
振替受付票 払込みの証拠となるものですから大切に保存して下さい。 料金には、消費税等が含まれています。		
入金金額 *12,262 おつり *0		
デビット 新規ご入会 & ご利用で現金500円プレゼント!		

印紙税申告納付につき趣町
税務署承認済

※貼りきれない場合等は継続用紙をご利用ください。

◎領収書等の金額のうち、一部を政務活動費に充当した場合は、①、②のいずれかを記入

①按分による充当	按分率	充当額	円
②経費の一部充当	充当する部分	充当額	円

(注) 1 経費を按分率により按分して充当する場合は、①欄に按分率と按分後の政務活動費充当額を記載してください。

2 按分率とは関係なく、経費の一部を充当する場合は、②欄に充当する部分と政務活動費充当額を記載してください。

① ②

令和 5 年度 領収書等添付様式

年月日	令和5年7月4日	整理番号	
項目	研修費		

目的・内容等

政務活動員 ████████ 生活保護問題議員研修会オンライン参加費 ¥10,000+振込料 ¥385

【次頁参照】

領収書等添付欄 ※重ならぬ

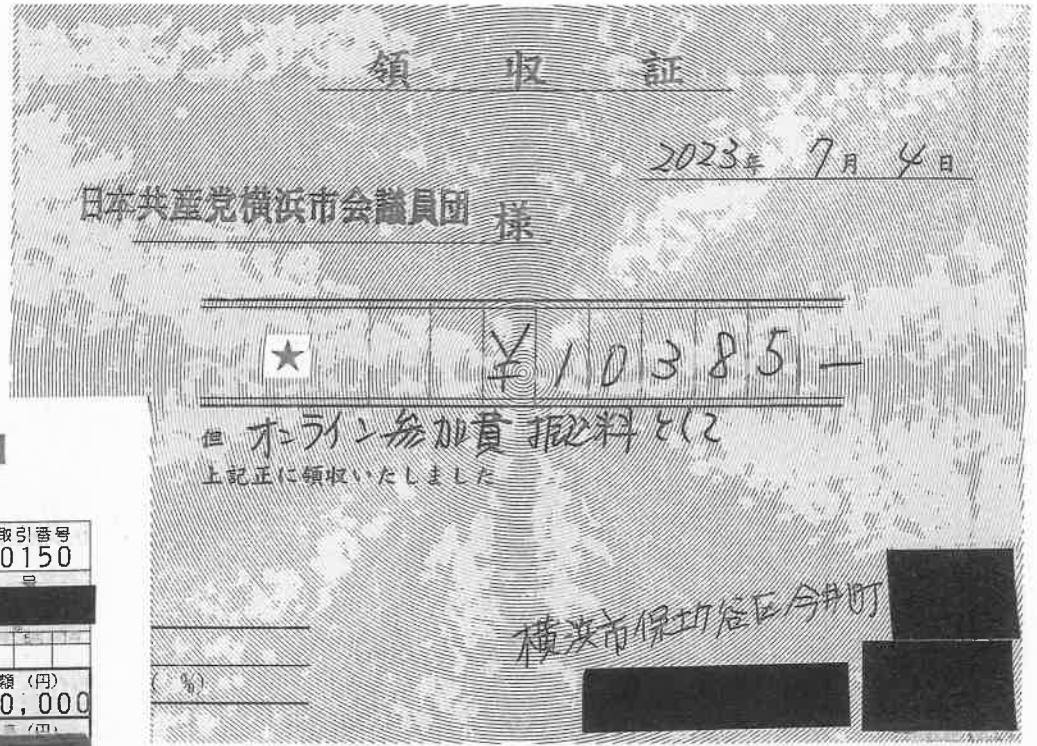

キャッシュサービス
ご利用明細票

毎度ご利用いただきまして、ありがとうございます。

お取引年月日	05-07-04	取扱店番	001	支店番	42	取引番号	0150
お取引内容	お引出し						
お取引金額(円)	¥10,000						
取扱時刻	12:50	受付番号	0056	お取引通帳番号(四)			

ご案内
手数料 ¥385 利用料 ¥0

マイカフホジ モノ イキ イクタンク17カ
ご依頼人 電話 045-671-3032
様

※貼りきれない場合等は継続用紙をご利用ください。

◎領収書等の金額のうち、一部を政務活動費に充当した場合は、①、②のいずれかを記入

①按分による充当	按分率	充当額	円
②経費の一部充当	充当する部分	充当額	円

(注) 1 経費を按分率により按分して充当する場合は、①欄に按分率と按分後の政務活動費充当額を記載してください。

2 按分率とは関係なく、経費の一部を充当する場合は、②欄に充当する部分と政務活動費充当額を記載してください。

① (✓) ② (✓)

領収証

2023年7月4日

日本共産党横浜市議団 政務活動員 XXXXXXXXXX 様

以下のとおり、領収いたしました。

¥10,000 -

但し、第14回生活保護問題議員研修会について
■ 研修参加費として（資料代を含む）

62

生活保護問題対策全国会議

大阪市北区西天満3-14-16西天満パークビル3号館7階
あかり法律事務所内
代表幹事 尾原 隆喜

全国公的扶助研究会

東京都文京区白山1-13-7 アクア白山ビル5階
会長 吉永 純

（研修会事務局）
〒530-0047大阪市北区西天満3-14-16西天満パークビル3号館7階 あかり法律事務所 弁護士 小久保哲郎
電話 06-6363-3310/seihokaigi@gmail.co.jp

令和 5 年度 領収書等添付様式

年月日	令和5年7月6日	整理番号	
項目	事務費		
目的・内容等			
白井 まさ子 (港北区)事務所 インク・コピー用紙代 ¥7,167 (¥71,104) 次頁参照			
領収書等添付欄 ※重ならないように貼付してください。			

領 収 書

横浜市会議員 白井 正子 様

金 71,104 円

但し、港北事務所 インク・コピー用紙代として

2023年7月6日

日本共産党 港北都筑事務所

横浜市港北区樽町 1-24-36

電話代表 045-543-4138



※貼りきれない場合等は継続用紙をご利用ください。

◎領収書等の金額のうち、一部を政務活動費に充当した場合は、①、②のいずれかを記入

①按分による充当	按分率		充当額	円
②経費の一部充当	充当する部分	団設定の事務所費・事務費等上限5万円 円に対するの充当として計上	充当額	7,167 円

(注) 1 経費を按分率により按分して充当する場合は、①欄に按分率と按分後の政務活動費充当額を記載してください。

2 按分率とは関係なく、経費の一部を充当する場合は、②欄に充当する部分と政務活動費充当額を記載してください。

① ② ③

令和 5 年度 領収書等添付様式 (継続添付用)

年月日	令和5年7月6日	整理番号	
項目	事務費		
目的・内容等			
領収書等添付欄 ※重ならないように貼付してください。			

コードNo. XXXXXXXXXX

領 収 書

No. P 556149

日本共産党港北都筑事務所 殿

2023 年 7 月 13 日

金額		百万		千		円
			7	1	1	04

但し、消耗品代
用紙代 として
上記金額正に領収致しました。
(上記金額には消費税等
6,464 円を含みます)

明 細	売 掛 金	そ の 他
入金、R区分		
現金		
小切手		
30 振込		
郵振		
口振	7 1 1 0 4	
31 手形		
32 相殺		
合 計	¥ 7 1 1 0 4	
振込銀行	2023/7/6 口振	
手形期日No.	年 月 日.No.	

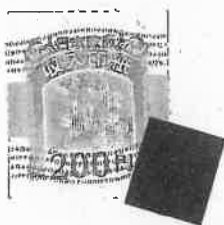

理想科学工業株式会社
本社 〒108-8355
東京都港区赤坂一丁目1番1号

取扱者



この領収書は再生紙を利用しております。

金額訂正または変更したものおよび社印、扱者印のないものは無効です。

令和 5 年度 領収書等添付様式

年月日	令和5年7月7日	整理番号	
-----	----------	------	--

項目	調査研究費
----	-------

目的・内容等

川崎市南部給食センター視察のための交通費（政務活動員松田） ¥230（横浜-川崎）

領収書等添付欄 ※重ならないように貼付してください。

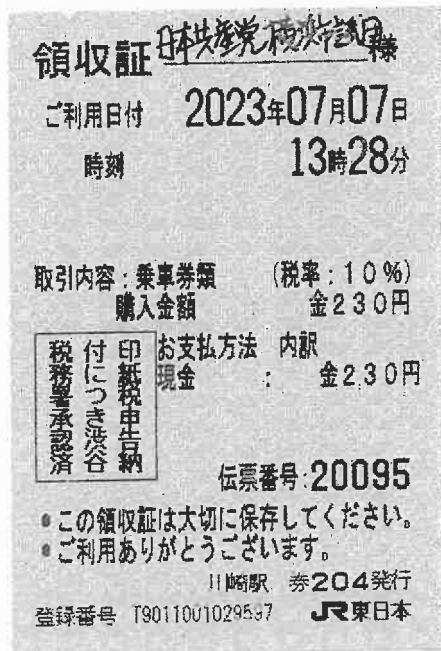

※貼りきれない場合等は継続用紙をご利用ください。

◎領収書等の金額のうち、一部を政務活動費に充当した場合は、①、②のいずれかを記入

①按分による充当	按分率	充当額	円
②経費の一部充当	充当する部分	充当額	円

(注) 1 経費を按分率により按分して充当する場合は、①欄に按分率と按分後の政務活動費充当額を記載してください。

2 按分率とは関係なく、経費の一部を充当する場合は、②欄に充当する部分と政務活動費充当額を記載してください。

☑ ☑☑

令和 5 年度 領収書等添付様式

年月日	令和5年7月7日	整理番号	
項目	調査研究費		

目的・内容等

7月7日 川崎市立南部給食センターから御幸中学校視察へ移動のためのタクシー利用料 (2台) ¥2,500

領収書等添付欄 ※重ならないように貼付してください。

日本共産党横浜市議員様

領 収 書
No.0010
日付 '23年07月07日 12:03
車番 14741 800
メ-タ運賃 ¥900円
迎車料金 ¥300円

運賃料金計 ¥1200円
合計 ¥1200円

上記の通り領収致しました
毎度ご乗車ありがとうございます。

京浜交通(株)

小倉営業所 川崎市幸区小倉5-25-20
TEL 044 599 3485

お車のご用命は
配車室 ☎ 0120 910 055

ご意見ご要望等は 神奈川県庁-ナビダイヤル- TEL 045 252 0300

日本共産党横浜市議員様

領 収 書
No.0013
日付 '23年07月07日 12:09
車番 14705 800
メ-タ運賃 ¥1000円
迎車料金 ¥300円

運賃料金計 ¥1300円
合計 ¥1300円

上記の通り領収致しました
毎度ご乗車ありがとうございます。

京浜交通(株)

小倉営業所 川崎市幸区小倉5-25-20
TEL 044 599 3485

お車のご用命は
配車室 ☎ 0120 910 055

ご意見ご要望等は 神奈川県庁-ナビダイヤル- TEL 045 252 0300

※貼りきれない場合等は継続用紙をご利用ください。

◎領収書等の金額のうち、一部を政務活動費に充当した場合は、①、②のいずれかを記入

①按分による充当	按分率	充当額	円
②経費の一部充当	充当する部分	充当額	円

(注) 1 経費を按分率により按分して充当する場合は、①欄に按分率と按分後の政務活動費充当額を記載してください。

2 按分率とは関係なく、経費の一部を充当する場合は、②欄に充当する部分と政務活動費充当額を記載してください。

① ② ③

令和 5 年度 領収書等添付様式 (継続添付用)

年月日	令和5年7月10日	整理番号	
-----	-----------	------	--

項目	人件費		
----	-----	--	--

目的・内容等

領収書等添付欄 ※重ならないように貼付してください。

2023年度労働保険計算

	2022年度確定額	2023年度概算
労災保険料(事業主負担分)		53,634
雇用保険事業主負担分	209,578	
雇用保険個人預り分	72,199	
拠出金(事業主負担分)	357	
小計	282,134	53,634
総計	335,768	

令和 5 年度 領収書等添付様式

年月日	令和5年7月10日	整理番号	
項目	人件費		

目的・内容等

政務活動員3人分 7月給与+通勤費 ¥854,879⁸⁷⁹ 内訳 (271,300+16,269¥287,569、273,700+15,400¥289,100、270,100+8,110¥278,210) 計3枚

領収書等添付欄 ※重ならないよう

領 収 証

日本共産党横浜市議員団 様 2023年 7月 10日

★ ¥271,300-

但 7月分給与

上記正に領収いたしました

内 訳

税率	金額(税抜・税込)
%	消費税額等

横浜市鶴見区駒岡

領 収 証

日本共産党横浜市議員団 様 2023年 7月 10日

★ ¥16,269-

但 7月分通勤費

上記正に領収いたしました

内 訳

税率	金額(税抜・税込)
%	消費税額等
税率	金額(税抜・税込)
%	消費税額等

横浜市鶴見区駒岡

コクヨ ウケ-1048

合等は継続用紙をご利用ください。

◎領収書等の金額のうち、一部を政務活動費に充当した場合は、①、②のいずれかを記入

①按分による充当	按分率		充当額	円
②経費の一部充当	充当する部分		充当額	円

(注) 1 経費を按分率により按分して充当する場合は、①欄に按分率と按分後の政務活動費充当額を記載してください。

2 按分率とは関係なく、経費の一部を充当する場合は、②欄に充当する部分と政務活動費充当額を記載してください。

① ②

令和 5 年度 領 収 書 等 添 付 様 式 (継 続 添 付 用)

年月日	令和5年7月10日	整理番号	
-----	-----------	------	--

項目	人件費
----	-----

目的・内容等

領収書等添付欄 ※重ならないように貼付してください。

領 収 証

日本共産党横浜市議員団 様 2023年 7月 10日

★ ¥273,700-

但 7月分給与

上記正に領収いたしました

内 訳

税率	金額(税抜・税込)
%	消費税額等
税率	金額(税抜・税込)
%	消費税額等

横浜市保土ヶ谷区今井町

コクヨ ウケ-1048

領 収 証

日本共産党横浜市議員団 様 2023年 7月 10日

★ ¥15,400-

但 7月分通勤費

上記正に領収いたしました

内 訳

税率	金額(税抜・税込)
%	消費税額等
税率	金額(税抜・税込)
%	消費税額等

横浜市保土ヶ谷区今井町

コクヨ ウケ-1048

年月日	令和5年7月10日	整理番号	
-----	-----------	------	--

項目	人件費
----	-----

目的・内容等

領収書等添付欄 ※重ならないように貼付してください。

領 収 証

日本共産党横浜市議員団 様 2023年 7月 10日

★ ¥270,100-

但 7月分給与

上記正に領収いたしました

内 訳	
税率	金額(税抜・税込)
%	消費税額等
税率	金額(税抜・税込)
%	消費税額等

横浜市南区万世町 [Redacted]

コクヨ ウケ-1048

領 収 証

日本共産党横浜市議員団 様 2023年 7月 10日

★ ¥8,110-

但 7月分通勤費

上記正に領収いたしました

内 訳	
税率	金額(税抜・税込)
%	消費税額等
税率	金額(税抜・税込)
%	消費税額等

横浜市南区万世町 [Redacted]

コクヨ ウケ-1048

令和 5 年度 領収書等添付様式

年月日	令和5年7月10日	整理番号	
項目	事務費		

目的・内容等

団議員室 独自FAX回線使用料(NTT) ¥5,515

領収書等添付欄 ※重ならないように貼付してください。

13	[Redacted]			
14	[Redacted]			
15	[Redacted]			
16	05-07-10	電話料金	*5,515	TEL
17	[Redacted]			
18	[Redacted]			
19	[Redacted]			
20	[Redacted]			
21	[Redacted]			
22	[Redacted]			
23	[Redacted]			
24	[Redacted]			

※貼りきれない場合等は継続用紙をご利用ください。

◎領収書等の金額のうち、一部を政務活動費に充当した場合は、①、②のいずれかを記入

①按分による充当	按分率		充当額	円
②経費の一部充当	充当する部分		充当額	円

(注) 1 経費を按分率により按分して充当する場合は、①欄に按分率と按分後の政務活動費充当額を記載してください。

2 按分率とは関係なく、経費の一部を充当する場合は、②欄に充当する部分と政務活動費充当額を記載してください。

① ② ③

令和 5 年度 領収書等添付様式

年月日	令和5年7月10日	整理番号	
項目	事務所費		

目的・内容等

白井 まさ子 (港北区)事務所 6月分 ガス代 ¥833 (¥2,501)

【次頁参照】

領収書等添付欄 ※重ならないように貼付してください。

領 収 書

横浜市会議員 白井 正子 様

金 2,501 円

但し、港北事務所 ガス料金として

2023年7月10日

日本共産党横浜北東地区委員会

横浜市鶴見区潮田町 3-147-6

電話代表 045-511-1021



※貼りきれない場合等は継続用紙をご利用ください。

◎領収書等の金額のうち、一部を政務活動費に充当した場合は、①、②のいずれかを記入

①按分による充当	按分率	1 / 3	充当額	833 円
②経費の一部充当	充当する部分		充当額	円

(注) 1 経費を按分率により按分して充当する場合は、①欄に按分率と按分後の政務活動費充当額を記載してください。

2 按分率とは関係なく、経費の一部を充当する場合は、②欄に充当する部分と政務活動費充当額を記載してください。

① ②

年月日	令和5年7月10日	整理番号	
項目	事務所費		

目的・内容等

領収書等添付欄 ※重ならないように貼付してください。

領 収 証

日本共産党 茨城県地区委員会 様

No.

金額

¥ 500

内 訳

現金

小切手

手形

消費税額等(%)

但

日本共産党 茨城県地区委員会

〒216-0011 川崎市宮前区太田1丁目18番1号
2023年7月10日 上記正に領収いたしました

収入印紙

株式会社

中

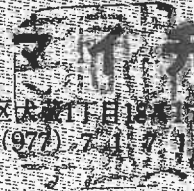

〒216-0011 川崎市宮前区太田1丁目18番1号

電話 044 (977) 71171

年月日	令和5年7月11日	整理番号	
項目	広聴費		

目的・内容等

団体向け予算要望懇談会 お茶代 ¥12,890 (¥26,244)

領収書等添付欄 ※重ならないように貼付してください。

払込受領証
(コンビニエンスストア等用)

私達人
日本共産党 横浜市会
議員団様

ご請求番号
00000000000536120

金額
26,244 円

内消費税等
2,168 円

受取人
株式会社ユニオンサー
ビス

受領印
コンビニエンスストア等収納用

収入印紙貼付欄

受領日附印

お客様控
代行会社 [] ファクター様

7-Eleven
横浜市役所店
神奈川県横浜市中区本町6丁目50
番地10
電話：045-663-9711 ｼﾞ#2

2023年07月11日(火) 10:04 責021
公共料金・インターネットショッピング等の
受付明細は下記のとおりです。
収納代行 [] ファクター 1件
計 1件

※貼りきれない場合等は継続用紙をご利用ください。

◎領収書等の金額のうち、一部を政務活動費に充当した場合は、①、②のいずれかを記入

①按分による充当	按分率		充当額	円
②経費の一部充当	充当する部分	お茶購入代のみ	充当額	12,890 円

(注) 1 経費を按分率により按分して充当する場合は、①欄に按分率と按分後の政務活動費充当額を記載してください。

2 按分率とは関係なく、経費の一部を充当する場合は、②欄に充当する部分と政務活動費充当額を記載してください。

① ② ③

年月日	令和5年7月11日	整理番号	
-----	-----------	------	--

項目	事務費
----	-----

目的・内容等

団議員室 消耗品・文具代(レターケース2箱、レターケース仕切り板、フリクションペン替え芯) ¥13,354 (¥26,244)

領収書等添付欄 ※重ならないように貼付してください。

ゆうちょう銀行又は郵便局でお支払いの場合は左側の2枚だけをお出しください

払込受領証	
(コンビニエンスストア等)	
払込人	
日本共産党 横浜市委 議員団 様	
ご請求番号	
00000000000536120	
金額	26,244
内消費税等	2,168
受取人	
株式会社ユニオンサー ビス	
受領印	
コンビニエンスストア等取納	
収入印紙貼付欄	
受領日附印	
お客様控	
代行会社	

※貼りきれない場合等は継続用紙をご利用ください。

◎領収書等の金額のうち、一部を政務活動費に充当した場合は、①、②のいずれかを記入

①按分による充当	按分率	充当額	円
②経費の一部充当	充当する部分	文具類のみ	13,354 円

(注) 1 経費を按分率により按分して充当する場合は、①欄に按分率と按分後の政務活動費充当額を記載してください。

2 按分率とは関係なく、経費の一部を充当する場合は、②欄に充当する部分と政務活動費充当額を記載してください。

() () ()

年月日	令和5年7月11日	整理番号	
項目	広報費		

目的・内容等

議員団・議員サイト（古谷除く）管理費更新（5月～`24年3月まで） ¥121,110（¥242,220※振込料¥220含む）

領収書等添付欄 ※重ならないように貼付してください。

**キャッシュサービス
ご利用明細票**

毎度ご利用いただきまして、ありがとうございます。

お取引年月日	05-07-11	取扱店番	001	番	42	取引番号	0044
お取引内容	お引出し		お取引金額(円)		¥242,000		
取扱時刻	09:44	受付番号	0008	お取引後の残高(円)			

ご案内欄
手数料 ¥220 利用料 ¥0

カ) カナガワキョウツウインテグレーション様

ご依頼人 電話 045-671-3032
ニホウキョウサツタクヨコホマツカイキ`インタ`ン
タ`イヒヨ 様

※貼りきれない場合等は継続用紙をご利用ください。

◎領収書等の金額のうち、一部を政務活動費に充当した場合は、①、②のいずれかを記入

①按分による充当	按分率	1/2（条例の範囲内の活動と条例の範囲外の活動）	充当額	121,110 円
②経費の一部充当	充当する部分		充当額	円

(注) 1 経費を按分率により按分して充当する場合は、①欄に按分率と按分後の政務活動費充当額を記載してください。

2 按分率とは関係なく、経費の一部を充当する場合は、②欄に充当する部分と政務活動費充当額を記載してください。

①②

令和 5 年度 領収書等添付様式

年月日	令和5年7月11日	整理番号	
-----	-----------	------	--

項目	研修費
----	-----

目的・内容等

みわ智恵美 第65回自治体学校（岡山）オンライン講習費 ¥14,000+振込料¥385
 ※地方自治と地域、自治体行政のデジタル化（講演視聴）
 【次頁参照】

領収書等添付欄 ※重ならないように貼付してください。

**キャッシュサービス
ご利用明細票**

毎度ご利用いただきまして、ありがとうございます。

お取引年月日	05-07-11	取扱店番	001	振番	42	取引番号	0042
銀行番号		店番		口座番号			

お取引内容	お取引金額(円)
お引出し	¥14,000

取扱時刻	受付番号	お取引後の残高(円)
09:44	0007	

ご案内額
 手数料 ¥385 利用料 ¥0

1) キャッシュサービス-タマキキヨウカイ 様
 ご依頼人 電話 045-671-3032
 1298ミウチエ 様

※貼りきれない場合等は継続用紙をご利用ください。

◎領収書等の金額のうち、一部を政務活動費に充当した場合は、①、②のいずれかを記入

①按分による充当	按分率		充当額	円
②経費の一部充当	充当する部分		充当額	円

(注) 1 経費を按分率により按分して充当する場合は、①欄に按分率と按分後の政務活動費充当額を記載してください。
 2 按分率とは関係なく、経費の一部を充当する場合は、②欄に充当する部分と政務活動費充当額を記載してください。



みわ 智恵美

領 収 証

様

受付No. 1298

発行日 2023年7月11日

金額 ￥ 14,000 (税込)

領 収 証

様

受付No.

発行日

金額 ￥ (税込)

但 第65回自治体学校in岡山

参加代金として

有限会社 勤労者レクリエーション協会

〒170-0013

東京都豊島区東池袋1-46-13

TEL : 03-3984-0401

FAX : 03-3984-0407

担当: [REDACTED]



但 第65回自治体学校in岡山

交流会代金として

有限会社 勤労者レクリエーション協会

〒170-0013

東京都豊島区東池袋1-46-13

TEL : 03-3984-0401

FAX : 03-3984-0407

担当: [REDACTED]

領 収 証

様

受付No.

発行日

金額 ￥ (税込)

領 収 証

様

受付No.

発行日

金額 ￥ (税込)

但 第65回自治体学校in岡山

お弁当代金として

有限会社 勤労者レクリエーション協会

〒170-0013

東京都豊島区東池袋1-46-13

TEL : 03-3984-0401

FAX : 03-3984-0407

担当: [REDACTED]

但 第65回自治体学校in岡山

宿泊代金として

有限会社 勤労者レクリエーション協会

〒170-0013

東京都豊島区東池袋1-46-13

TEL : 03-3984-0401

FAX : 03-3984-0407

担当: [REDACTED]

令和 5 年度 領収書等添付様式

年月日	令和5年7月12日	整理番号	
項目	広聴費		

目的・内容等

市民の要望を聞く懇談会横断幕作成費 ¥4,500

領収書等添付欄 ※重ならないように貼付してください。

領 収 証

日本共産党横浜市議員団 様

様

No. _____

★ 7,4500-

但 予算要望懇談会 横断幕代として

2023年7月12日 上記正に領収いたしました

内 訳

横浜市神奈川区西神奈川1-18-12
日本共産党神奈川県委員会

税抜金額

消費税額等(%)

収 入
印 紙

コクヨ ウケ-1097



※貼りきれない場合等は継続用紙をご利用ください。

◎領収書等の金額のうち、一部を政務活動費に充当した場合は、①、②のいずれかを記入

①按分による充当	按分率		充当額	円
②経費の一部充当	充当する部分		充当額	円

(注) 1 経費を按分率により按分して充当する場合は、①欄に按分率と按分後の政務活動費充当額を記載してください。

2 按分率とは関係なく、経費の一部を充当する場合は、②欄に充当する部分と政務活動費充当額を記載してください。

① ② ③

令和 5 年度 領収書等添付様式

年月日	令和5年7月13日	整理番号	
-----	-----------	------	--

項目	事務所費
----	------

目的・内容等

古谷 (鶴見区)事務所 賃貸料(前納) 8月分 ¥50,000(¥120,000)

領収書等添付欄 ※重要な

領 収 証 No. _____

古谷やぶら 様 2023年7月13日

★ 50,000円也

但 家賃補助8月分



ご利用明細票

いつも [] をご利用いただき、ありがとうございます。
ご利用明細票の内容をご確認のうえ、必ずお持ち帰りください。

処理番号	お取引日	お取引種類	お取引店	機番
1007	230713	振込	325	001
銀行番号	店番号	口座番号		
時刻	手数料(円)	お取引金額(円)		
11:47	462	120,000		
説明コード	お取引後残高(円)			
	* []			
ご案内				
登録番号001	処理通番000002			
振込先				
[] 8月分 家賃				
ナカヤマ アキオ 様				
依頼人 [] 様				
振込手数料	462			

上記正に領収いたしました

横濱市鶴見区政務調査事務所

Y2060 (1401) ※貼りきれない場合等は継続用紙をご利用ください。

◎領収書等の金額のうち、一部を政務活動費に充当した場合は、①、②のいずれかを記入

①按分による充当	按分率	充当額	円
②経費の一部充当	充当する部分	団設定の事務所費・事務費等上限5万円 円に対しての充当として計上	充当額 50,000円

(注) 1 経費を按分率により按分して充当する場合は、①欄に按分率と按分後の政務活動費充当額を記載してください。

2 按分率とは関係なく、経費の一部を充当する場合は、②欄に充当する部分と政務活動費充当額を記載してください。



令和 5 年度 領収書等添付様式

年月日	令和5年7月13日	整理番号	
項目	事務費		

目的・内容等

団議員室 市政FAXニュース 等送信代行業社 (L-NET) 利用料 ¥14,543

領収書等添付欄 ※重ならないように貼付してください。

						4	
年月日	摘要	お支払金額	お預り金額	差引残高			
1							
2							
3							
4							
5							
6							
7							
8							
9	05.07.13	口座振替	*14,543	RKS(L-NET)			
10							
11							
12							

※貼りきれない場合等は継続用紙をご利用ください。

◎領収書等の金額のうち、一部を政務活動費に充当した場合は、①、②のいずれかを記入

①按分による充当	按分率		充当額	円
②経費の一部充当	充当する部分		充当額	円

(注) 1 経費を按分率により按分して充当する場合は、①欄に按分率と按分後の政務活動費充当額を記載してください。

2 按分率とは関係なく、経費の一部を充当する場合は、②欄に充当する部分と政務活動費充当額を記載してください。

① ② ③

令和 5 年度 領収書等添付様式

年月日	令和5年7月14日	整理番号	
項目	広聴費		

目的・内容等

大和田（戸塚区）市民の要望を聞く懇談会会場料（戸塚地区センター） ¥2,700

【次頁参照】

領収書等添付欄 ※重ならないように貼付してください。

領 収 証

大和田 あさの 様 No. _____

¥ 2700 -

内訳	
現金	
小切手	/
手形	/
消費税額等(%)	

但 7月17日 広聴利用料として(戸塚地区センター)
2023年 7月 14日 上記正に領収いたしました

収入印紙

日本共産党 戸塚区委員会
横浜市戸塚区戸塚町388-1
045(865)0074

コクヨ ウケ-98

※貼りきれない場合等は継続用紙をご利用ください。

◎領収書等の金額のうち、一部を政務活動費に充当した場合は、①、②のいずれかを記入

①按分による充当	按分率		充当額	円
②経費の一部充当	充当する部分		充当額	円

(注) 1 経費を按分率により按分して充当する場合は、①欄に按分率と按分後の政務活動費充当額を記載してください。

2 按分率とは関係なく、経費の一部を充当する場合は、②欄に充当する部分と政務活動費充当額を記載してください。

①②③

令和 5 年度 領収書等添付様式 (継続添付用)

年月日	令和5年7月14日	整理番号	
項目	広聴費		
目的・内容等			
領収書等添付欄 ※重ならないように貼付してください。			

領 収 書

日本共産党 戸塚区委員会 様

2023年7月13日

利用料 2,700 円 領収しました。 消費税を含む

但 施設利用料(令和05年07月17日)登録分として、

公益社団法人 とつか区民活動支援協会
戸塚地区センター
〒244-0003 横浜市戸塚区戸塚町127
電話 045-862-9314



--

令和 5 年度 領収書等添付様式

年月日	令和5年7月17日	整理番号	
項目	広聴費		

目的・内容等

市民の要望を聞く懇談会 戸塚地区センターまでの交通費（東戸塚-戸塚） ¥170

領収書等添付欄 ※重ならないように貼付してください。

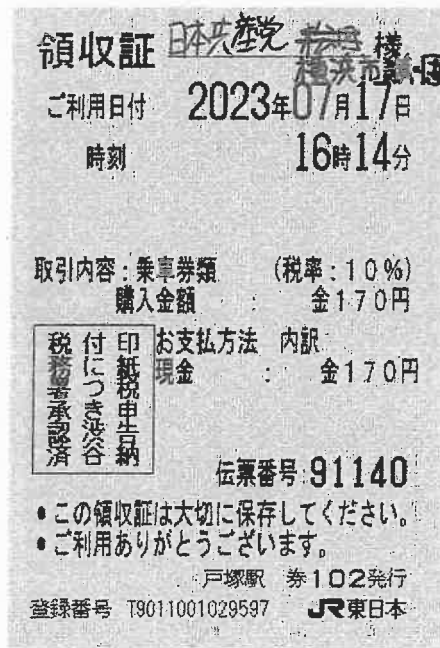

※貼りきれない場合等は継続用紙をご利用ください。

◎領収書等の金額のうち、一部を政務活動費に充当した場合は、①、②のいずれかを記入

①按分による充当	按分率		充当額	円
②経費の一部充当	充当する部分		充当額	円

(注) 1 経費を按分率により按分して充当する場合は、①欄に按分率と按分後の政務活動費充当額を記載してください。

2 按分率とは関係なく、経費の一部を充当する場合は、②欄に充当する部分と政務活動費充当額を記載してください。

① ② ③

令和 5 年度 領収書等添付様式

年月日	令和5年7月19日	整理番号	
項目	資料購入費		

目的・内容等

団議員室 定期購読誌「自治と分権 夏号」 ¥1,100

領収書等添付欄 ※重ならないように貼付してください。

領 収 証

日本共栄堂株式会社 様 No.

★
 内 訳
 現金 _____
 小切手 / _____
 手形 / _____
 消費税額等(%) _____

但

7,110
 5年7月19日 上記正に領収いたしました
 〒231 横浜市中区野毛町4丁目1番地
 (有)共栄堂 いづみ書房
 電話・FAX(045)241-1104
 収入印紙

コクヨ ウケ-98

※貼りきれない場合等は継続用紙をご利用ください。

◎領収書等の金額のうち、一部を政務活動費に充当した場合は、①、②のいずれかを記入

①按分による充当	按分率		充当額	円
②経費の一部充当	充当する部分		充当額	円

(注) 1 経費を按分率により按分して充当する場合は、①欄に按分率と按分後の政務活動費充当額を記載してください。

2 按分率とは関係なく、経費の一部を充当する場合は、②欄に充当する部分と政務活動費充当額を記載してください。

①②③

令和 5 年度 領収書等添付様式

年月日	令和5年7月20日	整理番号	
-----	-----------	------	--

項目	事務費
----	-----

目的・内容等

団議員室 PCセキュリティサービス料 ¥8,250

領収書等添付欄 ※重ならないように貼付してください。

4

1			
2			
3			
4			
5			
6			
7			
8			
9			
10	05.07.20	口座振替	*8,250 HC)オオツカシヨウカイ
11			
12			

※貼りきれない場合等は継続用紙をご利用ください。

◎領収書等の金額のうち、一部を政務活動費に充当した場合は、①、②のいずれかを記入

①按分による充当	按分率		充当額	円
②経費の一部充当	充当する部分		充当額	円

(注) 1 経費を按分率により按分して充当する場合は、①欄に按分率と按分後の政務活動費充当額を記載してください。
 2 按分率とは関係なく、経費の一部を充当する場合は、②欄に充当する部分と政務活動費充当額を記載してください。

(V) (V)

令和 5 年度 領収書等添付様式

年月日	令和5年7月21日	整理番号	
項目	資料購入費		

目的・内容等

団議員室 朝日新聞 神奈川・東京新聞代 7月分 ¥10,850

領収書等添付欄 ※重ならないように貼付してください。

2区 11番	照会番号	領収証			
日本共産党 横浜市議員団 様		23年 07月分			
本町6 50-10		7/21			
銘柄	部	金額	値引	計	合計金額
朝日新聞朝刊(朝)※	1	4,400	0	4,400	10,850 円 (内消費税) 標準 0 円 軽減 804 円
神奈川新聞※	1	3,500	0	3,500	
東京朝刊※	1	2,950	0	2,950	
「※」は軽減税率対象				0	10,850

新聞代金のお支払いは便利なコンビニ払いがお勧めです。

ASA関内 出本 啓司
横浜市中央区山下町201-1
TEL 045-663-3690

※貼りきれない場合等は継続用紙をご利用ください。

◎領収書等の金額のうち、一部を政務活動費に充当した場合は、①、②のいずれかを記入

①按分による充当	按分率		充当額	円
②経費の一部充当	充当する部分		充当額	円

(注) 1 経費を按分率により按分して充当する場合は、①欄に按分率と按分後の政務活動費充当額を記載してください。

2 按分率とは関係なく、経費の一部を充当する場合は、②欄に充当する部分と政務活動費充当額を記載してください。

① ② ③

令和 5 年度 領収書等添付様式

年月日	令和5年7月21日	整理番号	
項目	資料購入費		

目的・内容等

団議員室 日本経済新聞、毎日新聞代 7月分 ¥9,500

領収書等添付欄 ※重ならないように貼付してください。

区域	発証No	お客様No
405	0005	

領収証 登録番号 T3020002106732

日本共産党 横浜市会議員団 御中

23年07月分 **¥9,500** 10%対象 0 (消費税 0)
 25年 7月 21日 (消費税額 ¥703) 8%対象 9,500 (消費税 703)
 上記金額正に領収致しました。(価格には消費税が含まれております。)

商 品 名	数 量	金 額
日本経済新聞 (朝刊) ※	1	4800
毎日新聞 (朝刊) ※	1	4700

※は軽減税率対象品目

毎度御購読ありがとうございます。
 日本経済新聞 Financial Times
 日経産業新聞 日経ヴェリタス
 日経流通新聞 デイリースポーツ
 ニュースサービス 経
 横 証
 所長 古川 哲也
 〒221-0842 横浜市神奈川区泉町16-4
 TEL 045-322-5995 FAX 045-321-7151
 ☎ 0120-58-3746

※貼りきれない場合等は継続用紙をご利用ください。

◎領収書等の金額のうち、一部を政務活動費に充当した場合は、①、②のいずれかを記入

①按分による充当	按分率		充当額	円
②経費の一部充当	充当する部分		充当額	円

(注) 1 経費を按分率により按分して充当する場合は、①欄に按分率と按分後の政務活動費充当額を記載してください。

2 按分率とは関係なく、経費の一部を充当する場合は、②欄に充当する部分と政務活動費充当額を記載してください。

✓ ✓ ✓

令和 5 年度 領収書等添付様式

年月日	令和5年7月25日	整理番号	
項目	調査研究費		

目的・内容等

三鷹市の補聴器補助制度学ぶための視察交通費往復（政務活動員松田） ￥1,690

領収書等添付欄 ※重ならないように貼付してください。

領収証 ^{日本平乗} ~~三鷹市~~ 松田 様

ご利用日付 2023年07月25日
時刻 08時18分

取引内容：乗車券類 (税率：10%)
購入金額 : 金950円

お支払方法 内訳
現金 : 金950円

印紙税申告済
付につき渋谷
税務署承認済

伝票番号 03433

●この領収証は大切に保存してください。
●ご利用ありがとうございます。

東戸塚駅 券102発行
登録番号 T9011001029597 JR東日本

領収証 ^{日本平乗} ~~三鷹市~~ 松田 様

ご利用日付 2023年07月25日
時刻 15時09分

取引内容：乗車券類 (税率：10%)
購入金額 : 金740円

お支払方法 内訳
現金 : 金740円

印紙税申告済
付につき渋谷
税務署承認済

伝票番号 01854

●この領収証は大切に保存してください。
●ご利用ありがとうございます。

吉祥寺駅 券102発行
登録番号 T100001029597 JR東日本

※貼りきれない場合等は継続用紙をご利用ください。

◎領収書等の金額のうち、一部を政務活動費に充当した場合は、①、②のいずれかを記入

①按分による充当	按分率		充当額	円
②経費の一部充当	充当する部分		充当額	円

(注) 1 経費を按分率により按分して充当する場合は、①欄に按分率と按分後の政務活動費充当額を記載してください。

2 按分率とは関係なく、経費の一部を充当する場合は、②欄に充当する部分と政務活動費充当額を記載してください。

✓ () ✓

令和 5 年度 領収書等添付様式

年月日	令和5年7月25日	整理番号	
項目	事務所費		

目的・内容等

大和田（戸塚区） 事務所 7月分賃貸料 ¥50,000 (¥165,000)

領収書等添付欄 ※重ならないように貼付してください。

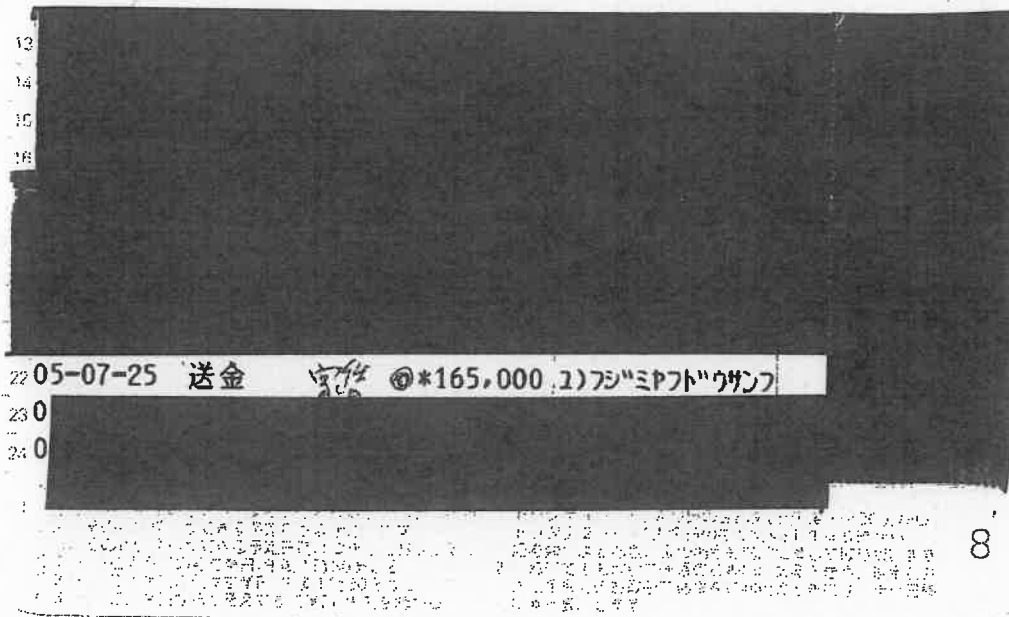

※貼りきれない場合等は継続用紙をご利用ください。

◎領収書等の金額のうち、一部を政務活動費に充当した場合は、①、②のいずれかを記入

①按分による充当	按分率		充当額	円
②経費の一部充当	充当する部分	団設定の事務所費・事務費等上限5万円に対しての充当として計上	充当額	50,000円

(注) 1 経費を按分率により按分して充当する場合は、①欄に按分率と按分後の政務活動費充当額を記載してください。

2 按分率とは関係なく、経費の一部を充当する場合は、②欄に充当する部分と政務活動費充当額を記載してください。

①②③

令和 5 年度 領収書等添付様式

年月日	令和5年7月25日	整理番号	
項目	事務所費		

目的・内容等

みわ (港南区)事務所 賃貸料 4月分 ¥50,000(¥120,000)

領収書等添付欄 ※重

領 収 証

みわ 智恵美 様 No. _____

金額

¥ 50,000 -

但 7月分事務所 賃貸料 として

2023 年 7 月 25 日 上記正に領収いたしました



ご利用控え

○ご預金の預け入れの場合は、必ずお通帳をご利用願います。
○銀行からカードの暗号について、お問い合わせすることは絶対ありません。

区分	機番	処理番号	日付
お振込	264	3673	05-07-25
銀行番号	店番	取込店番	
			310
万円	五千円	二千円	千円
			500円 100円 50円 10円 5円 1円
手数料 (消費税等を含む)	金額		
11:37	¥550円	¥120,000円	
おつり	残高		
円	*****円		
手数料のうち振込手数料		¥550	
		000187	

カ) ヤマノイツヨウツ" 様
ニホンキョウサントウヨコハマチウオウイイ
ソカイ 様
電話番号

日本共産党横浜中央地区委員会
〒231-0056 横浜市中区若葉町2-30-6
Y.Tビル101号室

※貼りきれない場合等は継続用紙をご利用ください。

領収書の金額のうち、一部で政務活動費に充当した場合は、①、②のいずれかを記入

①按分による充当	按分率	充当額	円
②経費の一部充当	充当する部分	団設定の事務所費・事務費等上限5万円 に対しての充当として計上	充当額 50,000円

(注) 1 経費を按分率により按分して充当する場合は、①欄に按分率と按分後の政務活動費充当額を記載してください。

2 按分率とは関係なく、経費の一部を充当する場合は、②欄に充当する部分と政務活動費充当額を記載してください。

① ②

令和 5 年度 領収書等添付様式

年月日	令和5年7月25日	整理番号	
項目	調査研究費		

目的・内容等

三鷹市の補聴器助成制度を学ぶための視察交通費往復(政務活動員 [REDACTED]) ￥1,758 次頁参照

領収書等添付欄 ※重ならないように貼付してください。

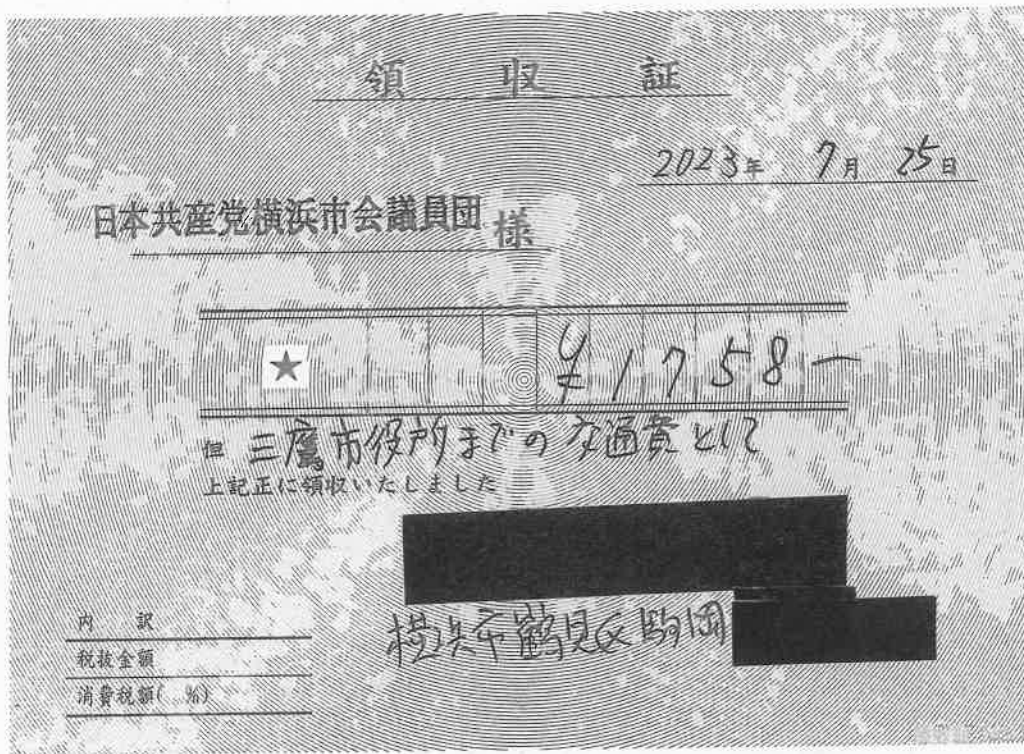

※貼りきれない場合等は継続用紙をご利用ください。

◎領収書等の金額のうち、一部を政務活動費に充当した場合は、①、②のいずれかを記入

①按分による充当	按分率		充当額	円
②経費の一部充当	充当する部分		充当額	円

(注) 1 経費を按分率により按分して充当する場合は、①欄に按分率と按分後の政務活動費充当額を記載してください。

2 按分率とは関係なく、経費の一部を充当する場合は、②欄に充当する部分と政務活動費充当額を記載してください。

① ② ③

17:50

4G

戻る SF(電子マネー) 利用履歴

前日分までを表示しています。当日の利用履歴は、「Wallet」でご確認ください。

月日	種別	利用場所	残高 差額
07/25	入	三鷹	¥2,518
	出	鶴見	-659
07/25	バス等	小田急B	¥3,177 -220
07/25	バス等	小田急B	¥3,397 -220
07/25	入	鶴見	¥4,247
	出	三鷹	-659

計 1758円

令和 5 年度 領収書等添付様式

年月日	令和5年7月25日	整理番号	
項目	事務所費		
目的・内容等			
白井 まさ子 (港北区)事務所 賃貸料 7月分 ¥42,000 (¥126,000)			

領収書

領 収 書
 横浜市会議員 白井 正子 様
 金 42,000 円

但し 2023年7月事務所賃料として

ご利用明細

ご来店いただきありがとうございます。
 このご利用明細は必ずお持ち帰りください。

年月日	取扱店番	お取引内容
0507250621210		お振り込み
受付通番	銀行番号	支店番号
		口座番号
		お取引金額
*****		¥126,000*
*****		*****
お取引 できない場合	残高	* * *
19	税込手数料	¥220* おつり
お振込先・お受取人 依頼人		
カ)フジハウジング様		
ニホンキョウサントウヨコハマホクトウ様		

2023年7月25日

日本共産党横浜北東地区委員会

横浜市鶴見区潮田町3-147-6
 電話代表 045-511-1021



※貼りきれない場合等は継続用紙をご利用ください。

務活動費に充当した場合は、①、②のいずれかを記入

①按分による充当	按分率	1 / 3	充当額	42,000 円
②経費の一部充当	充当する部分		充当額	円

(注) 1 経費を按分率により按分して充当する場合は、①欄に按分率と按分後の政務活動費充当額を記載してください。

2 按分率とは関係なく、経費の一部を充当する場合は、②欄に充当する部分と政務活動費充当額を記載してください。

① ② ③

令和 5 年度 領収書等添付様式

年月日	令和5年7月25日	整理番号	
項目	事務所費		
目的・内容等			
宇佐美 さやか (神奈川区)事務所 賃貸料 7月分 ¥50,000 (¥178,240)			

領収書

領 収 書

横浜市会議員 宇佐美 清香 様

金 50,000 円

但し、2023年7月事務所賃料として

ご利用明細

ご来店いただきありがとうございます。
このご利用明細は必ずお持ち帰りください。

2023年7月25日

日本共産党横浜北東地区委員会

横浜市鶴見区潮田町3-147-6

電話代表 045-511-1021



年月日	取扱店番	お取引内容
050725	0621210	お振り込み
受付通番	銀行番号	支店番号
		口座番号
		お取引金額
*****		¥178,240*

お取引 できない場合	残高	
		* * *
おつり	おつり	
18	220*	
カトマーニ様		
ニホンキョウサントウヨコハマホクトウ様		

お振込先・お受取人
ご依頼人

※貼りきれない場合等は継続用紙をご利用ください。

◎預収書等の金額のうち、一部を政務活動費に充当した場合は、①、②のいずれかを記入

①按分による充当	按分率	充当額	円
②経費の一部充当	充当する部分	団の規定により	50,000 円

(注) 1 経費を按分率により按分して充当する場合は、①欄に按分率と按分後の政務活動費充当額を記載してください。

2 按分率とは関係なく、経費の一部を充当する場合は、②欄に充当する部分と政務活動費充当額を記載してください。

① ② ③

年月日	令和5年7月26日	整理番号	
項目	広聴費		

目的・内容等

市民市政要望アンケート 受取人払い ¥84

領収書等添付欄 ※重ならないように貼付してください。

領収書

日本共産党横浜市会議員団議員室様
[収納金]
未納不足

¥84

課税計 ¥84
(内消費税等 ¥7)
非課税計 ¥0

△計 ¥84
□計
お預り 現金 ¥84

〒100-8792 日本郵便株式会社
東京都千代田区大手町2-3-1
取扱日時：2023年 7月26日 10:38
発行No. 230726L1571 端211044597
連絡先：横浜港郵便局
TEL:0570-943-550

※貼りきれない場合等は継続用紙をご利用ください。

◎領収書等の金額のうち、一部を政務活動費に充当した場合は、①、②のいずれかを記入

①按分による充当	按分率	充当額	円
②経費の一部充当	充当する部分	充当額	円

(注) 1 経費を按分率により按分して充当する場合は、①欄に按分率と按分後の政務活動費充当額を記載してください。

2 按分率とは関係なく、経費の一部を充当する場合は、②欄に充当する部分と政務活動費充当額を記載してください。

① ②

令和 5 年度 領収書等添付様式

年月日	令和5年7月26日	整理番号	
項目	資料購入費		
目的・内容等			
団議員室 日刊「しんぶん赤旗」①「しんぶん赤旗」日曜版① 新かながわ① 前衛①など 7月分 ¥7,464			

領収書等添付

日本共産党横浜市会議員団 様

新聞・雑誌名	部数	金額
日刊「しんぶん赤旗」	* 1	3,497
「しんぶん赤旗」日曜版	* 1	930
新かながわ	1	400
写真ニュース	1	50
『前衛』	1	744

*印は税率8%

日本共産党発行の
しんぶん赤旗
領収書

7,464 円

2023 年 7 月分

上記の金額たしかにいたしました。
ありがとうございました。

「赤旗」 関内出張所
TEL 045-212-5013

領収日 7/26 扱者 XXXXXXXXXX

日本共産党横浜市会議員団 様

新聞・雑誌名	部数	金額
『議会と自治体』	1	794
『経済』	1	1,049

*印は税率8%

日本共産党発行の
しんぶん赤旗
領収書

円

2023 年 7 月分

上記の金額たしかにいたしました。
ありがとうございました。

「赤旗」 関内出張所
TEL 045-212-5013

領収日 7/26 扱者 XXXXXXXXXX

※貼りきれない場合等は継続用紙をご利用ください。

◎領収書等の金額のうち、一部を政務活動費に充当した場合は、①、②のいずれかを記入

①按分による充当	按分率		充当額	円
②経費の一部充当	充当する部分		充当額	円

(注) 1 経費を按分率により按分して充当する場合は、①欄に按分率と按分後の政務活動費充当額を記載してください。

2 按分率とは関係なく、経費の一部を充当する場合は、②欄に充当する部分と政務活動費充当額を記載してください。

① ② ③

令和 5 年度 領 収 書 等 添 付 様 式

年月日	令和5年7月27日	整理番号	
項目	広聴費		
目的・内容等			
市民の要望を聞く懇談会港南区会場（ウィリング横浜）会場借上げ費 ¥31,500+振込料¥550			
領収書等添付欄 ※重ならないように貼付してください。			

**キャッシュサービス
ご利用明細票**

毎度ご利用いただきまして、ありがとうございます。

お取引年月日	取扱店番	種番	取引番号
05-07-27	001	42	0116
お取引内容	お取引金額(円)		
お引出し	¥31,500		
取扱時刻	受付番号	お取引後の残高(円)	
11:26	0033		

ご案内欄
手数料 ¥550 利用料 ¥0

〒105-8501 東京都港区新橋1-1-1
ソフィア横浜マックスカイフクキヨウキカイケ
ソフィアコウリキョウセツタ 様
ご依頼人 電話 045-671-3032
ニホキヨウサントウミワチエミ 様

※貼りきれない場合等は継続用紙をご利用ください。

◎領収書等の金額のうち、一部を政務活動費に充当した場合は、①、②のいずれかを記入

①按分による充当	按分率		充当額	円
②経費の一部充当	充当する部分		充当額	円

(注) 1 経費を按分率により按分して充当する場合は、①欄に按分率と按分後の政務活動費充当額を記載してください。
2 按分率とは関係なく、経費の一部を充当する場合は、②欄に充当する部分と政務活動費充当額を記載してください。

① ② ③

年月日	令和5年7月27日	整理番号	
項目	資料購入費		

目的・内容等

団議員室 定期購読月刊誌「住民と自治」23年5月～24年3月 ¥9,570

領収書等添付欄 ※重ならないように貼付してください。

領 収 証 日本共産党横浜市会議員団様 No. _____

金額	¥9,570	
----	--------	--

内 訳

現金	
小切手	/
手形	/
消費税額等(%)	
消費税額等(%)	

但 「住民と自治」誌代及び送料⑧870-
2023年5月～2024年3月分として
2023年7月27日 上記正に領収いたしました

〒220-0031 電話 045-252-3948
伊奈川自治体問題研究所

登録番号 _____

GR1622

※貼りきれない場合等は継続用紙をご利用ください。

◎領収書等の金額のうち、一部を政務活動費に充当した場合は、①、②のいずれかを記入

①按分による充当	按分率		充当額	円
②経費の一部充当	充当する部分		充当額	円

(注) 1 経費を按分率により按分して充当する場合は、①欄に按分率と按分後の政務活動費充当額を記載してください。

2 按分率とは関係なく、経費の一部を充当する場合は、②欄に充当する部分と政務活動費充当額を記載してください。

① ② ③

年月日	令和5年7月27日	整理番号	
項目	資料購入費		
目的・内容等			
大和田 月刊誌「住民と自治」購読料 7月～12月 ¥5,220			
領収書等添付欄 ※重ならないように貼付してください。			

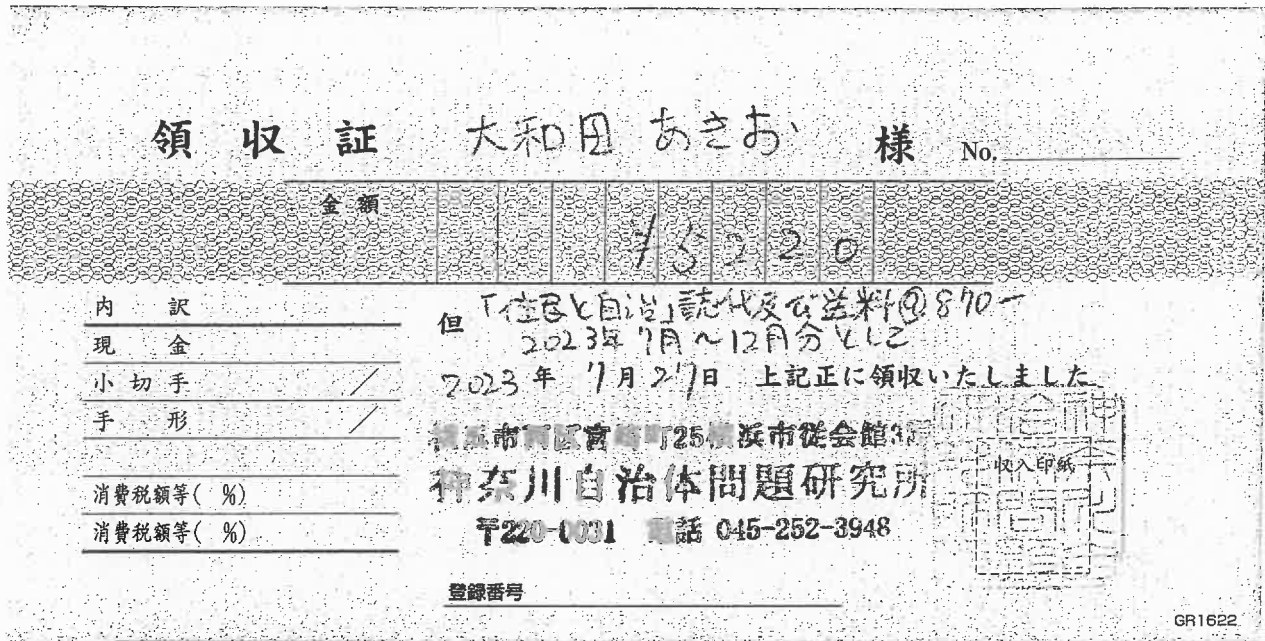

※貼りきれない場合等は継続用紙をご利用ください。

◎領収書等の金額のうち、一部を政務活動費に充当した場合は、①、②のいずれかを記入

①按分による充当	按分率	充当額	円
②経費の一部充当	充当する部分	充当額	円

(注) 1 経費を按分率により按分して充当する場合は、①欄に按分率と按分後の政務活動費充当額を記載してください。

2 按分率とは関係なく、経費の一部を充当する場合は、②欄に充当する部分と政務活動費充当額を記載してください。

① ② ③

令和 5 年度 領収書等添付様式

年月日	令和5年7月27日	整理番号	
項目	資料購入費		
目的・内容等			
白井 月刊誌「住民と自治」購読料 7月～12月 ¥5,220			
領収書等添付欄 ※重ならないように貼付してください。			

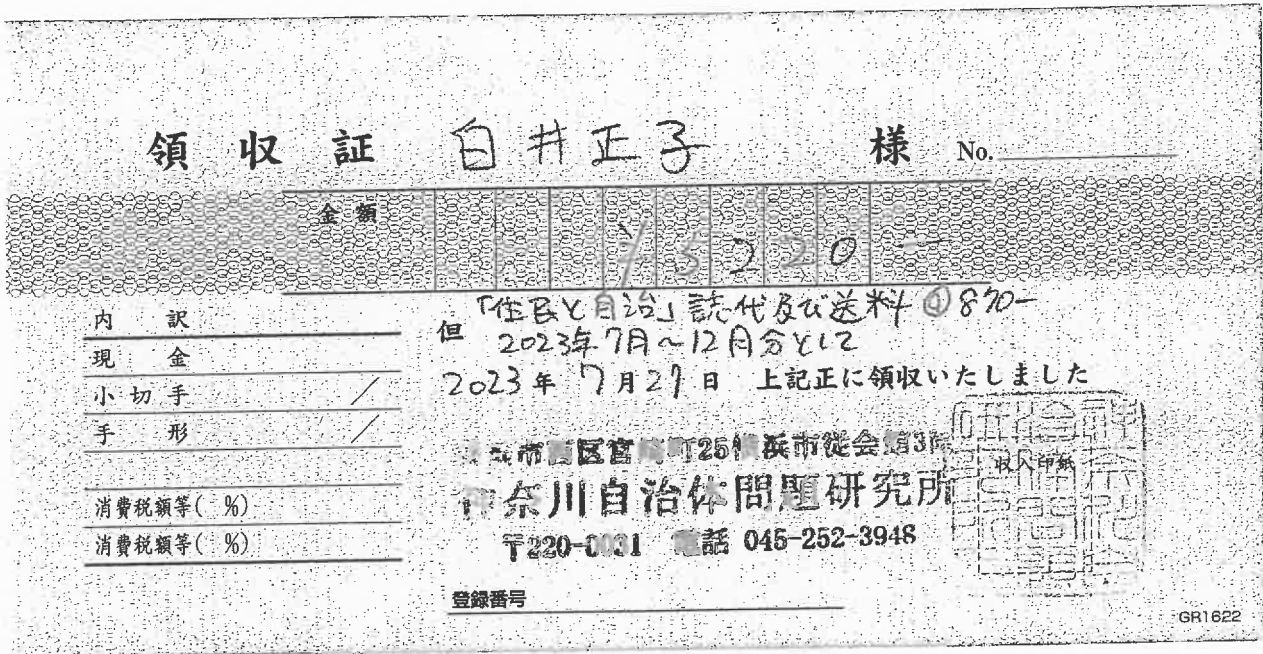

※貼りきれない場合等は継続用紙をご利用ください。

◎領収書等の金額のうち、一部を政務活動費に充当した場合は、①、②のいずれかを記入

①按分による充当	按分率		充当額	円
②経費の一部充当	充当する部分		充当額	円

(注) 1 経費を按分率により按分して充当する場合は、①欄に按分率と按分後の政務活動費充当額を記載してください。

2 按分率とは関係なく、経費の一部を充当する場合は、②欄に充当する部分と政務活動費充当額を記載してください。

① ②

令和 5 年度 領収書等添付様式

年月日	令和5年7月27日	整理番号	
項目	資料購入費		

目的・内容等

古谷 月刊誌「住民と自治」購読料 7月～12月 ¥5,220

領収書等添付欄 ※重ならないように貼付してください。

領 収 証 古 谷 靖 彦 様 No. _____

金額	¥5,220-
----	---------

内 訳	但 「住民と自治」読代及び送料①870- 2023年7月～12月分112 2023年 7月27日 上記正に領収いたしました 埼玉県宮崎町25番 横浜市従会館3階 神奈川県自治体問題研究所 〒220-0031 電話 045-252-3948 登録番号 _____
現 金	
小 切 手	
手 形	
消費税額等(%)	
消費税額等(%)	



GR1622

※貼りきれない場合等は継続用紙をご利用ください。

◎領収書等の金額のうち、一部を政務活動費に充当した場合は、①、②のいずれかを記入

①按分による充当	按分率		充当額	円
②経費の一部充当	充当する部分		充当額	円

(注) 1 経費を按分率により按分して充当する場合は、①欄に按分率と按分後の政務活動費充当額を記載してください。

2 按分率とは関係なく、経費の一部を充当する場合は、②欄に充当する部分と政務活動費充当額を記載してください。

(V) (V) (V)

令和 5 年度 領収書等添付様式

年月日	令和5年7月30日	整理番号	
項目	広聴費		
目的・内容等			
市民の要望を聞く懇談会 神奈川区（公会堂会議室） 設備利用料（映像、アン プ） ¥3,200 計2枚			
領収書等添付欄 ※重ならないように貼付してください。			

日本共産党横浜市議員団 宇佐美さやか 様 (第3期) 2671 号

部屋・設備	時間帯	単価	利用数	基本料金	入場料割増	土日祝割増	超過割増	減額	合計
1号会議室	午前	¥1,500							
	午後	¥2,100							
	夜間	¥2,300							
2号会議室	午前	¥500							
	午後	¥700							
	夜間	¥800							
和室	午前	¥1,000							
	午後	¥1,300							
	夜間	¥1,400							
講堂	昼間	¥15,000							
	夜間	¥14,000							
消費電力	1kwあたり	¥200	1	200	-	-	-	-	¥200
グランドピアノ	1単位時間	¥1,500			-	-	-	-	
照明装置	1単位時間	¥1,500			-	-	-	-	
	昼夜間	¥4,000			-	-	-	-	
拡声装置	1単位時間	¥1,500			-	-	-	-	
	昼夜間	¥4,000			-	-	-	-	
音響装置	1単位時間	¥1,000			-	-	-	-	
映像装置	1単位時間	¥2,000	1	2000	-	-	-	-	¥2,000
ポータブルアンプ	1単位時間	¥1,000			-	-	-	-	
計			2	2200					領収金額 ¥2,200

領収証

点線より切り離してご利用の際には、
点線より切り離してください。

但、横浜市神奈川公会堂利用料金として
上記正に領収いたしました
NPO法人こらぼネット・かながわ
神奈川県横浜市神奈川区高家町1-3
横浜市神奈川公会堂



領収日

23. 7. 30

ご記入いただいた個人情報、神奈川公会堂ご利用手続き以外への利用や第三者へ提供することは一切ございません。

※貼りきれない場合等は継続用紙をご利用ください。

◎領収書等の金額のうち、一部を政務活動費に充当した場合は、①、②のいずれかを記入

①按分による充当	按分率		充当額	円
②経費の一部充当	充当する部分		充当額	円

(注) 1 経費を按分率により按分して充当する場合は、①欄に按分率と按分後の政務活動費充当額を記載してください。

2 按分率とは関係なく、経費の一部を充当する場合は、②欄に充当する部分と政務活動費充当額を記載してください。

⑦ ④ ⑤

令和 5 年度 領収書等添付様式 (継続添付用)

年月日	令和5年7月30日	整理番号	
項目	広聴費		
目的・内容等			
領収書等添付欄 ※重ならないように貼付してください。			

日本共産党横浜市議員団 宇佐美さやか 様 (第3期) 2670 号

部屋・設備	時間帯	単価	利用数	基本料金	入場料割増	土日祝割増	超過割増	減額	合計
1号会議室	午前	¥1,500							
	午後	¥2,100							
	夜間	¥2,300							
2号会議室	午前	¥500							
	午後	¥700							
	夜間	¥800							
和室	午前	¥1,000							
	午後	¥1,300							
	夜間	¥1,400							
講堂	昼間	¥15,000							
	夜間	¥14,000							
消費電力	1kwあたり	¥200			-	-	-		
グランドピアノ	1単位時間	¥1,500			-	-	-		
照明装置	1単位時間	¥1,500			-	-	-		
	昼夜間	¥4,000			-	-	-		
拡声装置	1単位時間	¥1,500			-	-	-		
	昼夜間	¥4,000			-	-	-		
音響装置	1単位時間	¥1,000			-	-	-		
映像装置	1単位時間	¥2,000			-	-	-		
ポータブルアンプ	1単位時間	¥1,000	1	1000	-	-	-		¥1,000
計			1	1000					領収金額 ¥1,000

領収証

点線より切り離してご利用の際には、点線より切り離してご利用ください。

但 横浜市神奈川公会堂利用料金として
上記正に領収いたしました
NPO法人こらぼネット・かながわ
神奈川県横浜市神奈川区富家町1-3
横浜市神奈川公会堂

担当章印



領収日

23 7.30

ご記入いただいた個人情報、神奈川公会堂ご利用手続き以外への利用や第三者へ提供することは一切ございません。

令和 5 年度 領収書等添付様式

年月日	令和5年7月30日	整理番号	
項目	研修費		
目的・内容等			
政務活動員 () 「自衛官募集業務 地方自治体の名簿提出を考える学習交流のつどい」参加費 ¥500			
領収書等添付欄 ※重ならないように貼付してください。			

領収証 日本共産党横浜市議員団 様
金 500 円

「自衛官募集業務
地方自治体の名簿提出を
考える学習交流のつどい」参加費として

2023年7月30日
神奈川県平和委員会

※貼りきれない場合等は継続用紙をご利用ください。

◎領収書等の金額のうち、一部を政務活動費に充当した場合は、①、②のいずれかを記入

①按分による充当	按分率		充当額	円
②経費の一部充当	充当する部分		充当額	円

(注) 1 経費を按分率により按分して充当する場合は、①欄に按分率と按分後の政務活動費充当額を記載してください。

2 按分率とは関係なく、経費の一部を充当する場合は、②欄に充当する部分と政務活動費充当額を記載してください。

① ② ③

政務活動費 支払証明書

2023年度
2023年7月分
 調査研究費 (交通費)

※「日にち」に月日を入れてください

氏名 白井 まさ子

日にち	曜日	使途(内容)	金額	交通機関	片/往	区間
7月4日	木	花博について	734	市営地下鉄・東急	往復	東山田-桜木町
7月7日	金	川崎市学校給食センター視察	549	市営地下鉄・東急・JR	片道	東山田-日吉-武蔵小杉-尻手
7月10日	月	予算要望懇談会(年金者組合、きょうされん、夜間中学を考える会)	734	市営地下鉄	往復	東山田-桜木町
7月12日	水	予算要望懇談会(新婦人、行政書士政治連盟、保険医協会)	367	市営地下鉄	片道	東山田-桜木町
7月12日	水	予算要望懇談会(民主青年同盟)、オンライン懇談会	167	JR	片道	桜木町-東神奈川
7月13日	木	団会議(予算要望懇談会について)	734	市営地下鉄	往復	東山田-桜木町
7月14日	金	予算要望懇談会(保問協、身体障がい者団体連絡会)	734	市営地下鉄	往復	東山田-桜木町
7月16日	日	市民の要望を聞く懇談会(ウィリング横浜)	796	市営地下鉄	往復	東山田-上大岡
7月17日	月	市民の要望を聞く懇談会(戸塚地区センター)	924	市営地下鉄	往復	東山田-戸塚
7月20日	木	団会議(市外視察についてなど)、山下ふ頭視察	734	市営地下鉄	往復	東山田-桜木町
7月21日	土	図書館政策について	734	市営地下鉄	往復	東山田-桜木町
7月25日	火	三鷹市 補聴器補助のための視察	1,796	市営地下鉄、東急、JR	往復	東山田-日吉-目黒-新宿-三鷹
7月25日	火	三鷹市 補聴器補助のための視察	440	小田急バス	往復	三鷹駅-三鷹市役所
7月30日	日	市民の要望を聞く懇談会(神奈川公会堂)	1,004	市営地下鉄、JR	往復	東山田-中山-東神奈川
合計金額			10,447			

◎上記のとおり相違ありません

2023年 7月31日

日本共産党横浜市会議員団
 団長 古谷 靖彦



① ② ③

政務活動費 支払証明書

2023年度
2023年7月分
調査研究費 (交通費)

※「日にち」に月日を入れてください

氏名 みわ 智恵美

日にち	曜日	使途(内容)	金額	交通機関	片/往	区間
6月27日	火	市営野庭住宅建替・住戸改善事業説明会	440	市営バス	往復	上大岡-深田橋
6月30日	金	市営野庭住宅建替・住戸改善事業説明会	440	市営バス	往復	上大岡-深田橋
7月1日	土	図書館ワークショップ視察(二俣川地域ケアプラザ)	816	京急、相鉄	往復	上大岡-横浜—二俣川
7月12日	水	予算要望懇談会(新婦人、行政書士政治連盟、保険医協会)	484	市営地下鉄	往復	上大岡-桜木町
7月13日	木	団会議(予算要望懇談会について)	484	市営地下鉄	往復	上大岡-桜木町
7月14日	金	予算要望懇談会(保問協、身体障がい者団体連絡会)	484	市営地下鉄	往復	上大岡-桜木町
7月17日	月	市民の要望を聞く懇談会(戸塚地区センター)	484	市営地下鉄	往復	上大岡-戸塚
7月20日	木	団会議、山下ふ頭視察	484	市営地下鉄	往復	上大岡-桜木町
7月21日	金	子ども青少年局ヒアリング	484	市営地下鉄	往復	上大岡-桜木町
7月24日	月	よこはま子ども国際平和スピーチコンテスト(中学生の部-南公会堂)	484	市営地下鉄	往復	上大岡-阪東橋
7月24日	月	保育行政に関する横浜市交渉	484	市営地下鉄	往復	上大岡-桜木町
7月25日	火	三鷹市 補聴器補助についての視察	2,046	京急/JR	往復	上大岡-横浜-新宿-三鷹
7月25日	火	三鷹市 補聴器補助についての視察	440	小田急バス	往復	三鷹駅-三鷹市役所
7月26日	水	学校図書館をよくする会と要望ヒアリング	484	市営地下鉄	往復	上大岡-桜木町
7月27日	木	教育委員会ヒアリング	484	市営地下鉄	往復	上大岡-桜木町
7月28日	金	子ども青少年局ヒアリング	484	市営地下鉄	往復	上大岡-桜木町
7月29日	土	予算要望まとめ	484	市営地下鉄	往復	上大岡-桜木町
7月30日	日	市民の要望を聞く懇談会(神奈川公会堂)	484	京急	往復	上大岡-京急東神奈川
合計金額			10,474			

◎上記のとおり相違ありません

2023年 7月31日

日本共産党横浜市会議員団
 団長 古谷 靖彦



✓ ✓ ✓

2023年度
2023年7月分
調査研究費（交通費）

政務活動費 支払証明書

氏名 宇佐美 さやか

日にち	曜日	使途(内容)	金額	交通機関	片/往	区間
7月7日	金	川崎市南部学校給食センター内視察	450	相鉄バス/JR	片道	羽沢団地前-横浜-川崎-尻手
7月10日	月	予算懇談会(年金者組合、きょうされん、夜間中学を考える会)	732	相鉄バス/JR	往復	羽沢団地前-横浜-桜木町
7月11日	火	市民局ヒアリング	732	相鉄バス/JR	往復	羽沢団地前-横浜-桜木町
7月12日	水	予算懇談会(新婦人、行政書士政治連盟、保険医協会)	366	相鉄バス/JR	片道	羽沢団地前-横浜-桜木町
7月12日	水	市民向けオンライン要望懇談会	167	JR	片道	桜木町-東神奈川
7月13日	木	団会議(予算要望懇談会について)	732	相鉄バス/JR	往復	羽沢団地前-横浜-桜木町
7月14日	金	予算懇談会(保問協、身体障がい者団体連絡会)	732	相鉄バス/JR	往復	羽沢団地前-横浜-桜木町
7月16日	日	市民の要望を聞く懇談会(ウィリング横浜)	838	相鉄バス/京急	往復	羽沢団地前-横浜-上大岡
7月17日	月	市民の要望を聞く懇談会(戸塚地区センター)	900	相鉄バス/JR	往復	羽沢団地前-横浜-戸塚
7月20日	木	団会議(市外視察についてなど) 山下ふ頭視察	732	相鉄バス/JR	往復	羽沢団地前-横浜-桜木町
7月21日	金	図書館問題研究会と図書館ビジョンについて懇談	732	相鉄バス/JR	往復	羽沢団地前-横浜-桜木町
7月25日	火	三鷹市補聴器補助について視察	2,088	相鉄バス/JR	往復	羽沢団地前-横浜-東京-三鷹
7月25日	火	三鷹市補聴器補助について視察	440	小田急バス	往復	三鷹駅-三鷹市役所
7月27日	木	予算要望作成のため	732	相鉄バス/JR	往復	羽沢団地前-横浜-桜木町
7月30日	日	予算要望懇談会(神奈川公会堂会議室)	732	相鉄バス/JR	往復	羽沢団地前-横浜-東神奈川
合計金額			11,105			

◎上記のとおり相違ありません

2023年 7月31日

日本共産党横浜市会議員団

団長 古谷 靖彦



① ② ③

2023年度
2023年7月分
調査研究費 (交通費)

政務活動費 支払証明書

※「日にち」に月日
を入れてください

氏名 大和田 あきお

日にち	曜日	使途(内容)	金額	交通機関	片/往	区間
7月7日	金	川崎市南部学校給食センター視察	406	JR	片道	東戸塚-川崎-尻手
7月10日	月	予算懇談会(年金者組合、きょうされん、夜間中学を考える会)	356	JR	往復	東戸塚-桜木町
7月12日	水	予算懇談会(新婦人の会、神奈川県行政書士政治連盟、神奈川県保険医協会)	178	JR	往復	東戸塚-桜木町
7月12日	水	市民の要望を聞くオンライン懇談会	167	JR	片道	桜木町-東神奈川
7月13日	木	団会議(予算要望懇談会について)	356	JR	往復	東戸塚-桜木町
7月14日	金	予算懇談会(保問協、身体障がい者団体連絡会)	356	JR	往復	東戸塚-桜木町
7月16日	日	市民予算要望懇談会(ウィリング横浜@上大岡)	754	JR、京急	往復	東戸塚-横浜-上大岡
7月17日	月	市民予算要望懇談会(戸塚地区センターにて)	334	JR	往復	東戸塚-戸塚
7月18日	火	敬老バスのヒアリング、民医連の市への要望書提出等	334	JR	往復	東戸塚-戸塚
7月20日	木	団会議、山下ふ頭視察	356	JR	往復	東戸塚-桜木町
7月21日	金	予算要望書作成	356	JR	往復	東戸塚-桜木町
7月25日	火	三鷹市補聴器補助について視察	1,890	JR	往復	東戸塚-三鷹
7月25日	火	三鷹市補聴器補助について視察	440	小田急バス	往復	三鷹駅-三鷹市役所
7月26日	水	医療局ヒアリング	356	JR	往復	東戸塚-桜木町
7月27日	木	医療局ヒアリング	356	JR	往復	東戸塚-桜木町
7月28日	金	敬老バス懇談会	356	JR	往復	東戸塚-桜木町
7月30日	日	市民要望懇談会(神奈川公会堂会議室)	356	JR	往復	東戸塚-東神奈川
合計金額			7,707			

◎上記のとおり相違ありません

2023年 7月31日

日本共産党横浜市会議員団

団長 古谷 靖彦



① ② ③

令和 5 年度 領収書等添付様式

年月日	令和5年7月31日	整理番号	
項目	事務費		

目的・内容等

団議員室 電話サービスプラン料金(KDDI) 7月分 ¥145

領収書等添付欄 ※重ならないように貼付してください。

料金領収証 RECEIPT FOR SERVICES

2023年 7月ご請求分 (6月利用分)

日本共産党 横浜市会議員団 様

KDDIをご利用いただきまして誠にありがとうございます。
右記KDDI料金を 7月31日ご指定の口座から
振替させていただきました。

ご請求コード CUSTOMER CODE 5812465240
 領収金額 AMOUNT RECEIVED 145円
 うち消費税等 TAX 13円

KDDI株式会社
〒163-8003 東京都新宿区西新宿1-1-1 KDDIビル

印紙税申告納
付につき新宿
税務署承認済

金融機関名 FINANCIAL INSTITUTION [REDACTED]
 支店名 BRANCH [REDACTED]
 口座番号 ACCOUNT NUMBER *****

※貼りきれない場合等は継続用紙をご利用ください。

◎領収書等の金額のうち、一部を政務活動費に充当した場合は、①、②のいずれかを記入

①按分による充当	按分率		充当額	円
②経費の一部充当	充当する部分		充当額	円

(注) 1 経費を按分率により按分して充当する場合は、①欄に按分率と按分後の政務活動費充当額を記載してください。

2 按分率とは関係なく、経費の一部を充当する場合は、②欄に充当する部分と政務活動費充当額を記載してください。

① ② ③

令和 5 年度 領収書等添付様式

年月日	令和5年7月31日	整理番号	
項目	人件費		
目的・内容等			
政務活動員3人 社会保険料6月分 事業主負担分¥123,440 (¥244,000) 次頁参照			
領収書等添付欄 ※重ならないように貼付してください。			

保険料納入告知額・領収済額通知書

3823

お上の本月分保険料額は下記のとおりです。

なお、納入告知書を指定の金融機関に送付しましたから、指定振替日（納付期限）前日までに口座残高の確認をお願いします。

下記の金額を指定の金融機関から口座振替により受領しました。

事業所整理記号	21ニワエ	事業所番号	43879
納付目的年月	令和 5 年 7 月	納付期限	令和 5 年 8 月 31 日
健康勘定	厚生年金勘定	子ども・子育て支援勘定	
健康保険料	厚生年金保険料	子ども・子育て拠出金	
239,286	369,843	7,275	
合計額	¥616,404 円		

令和 5 年 6 月 分 保 険 料	額取日	令和 5 年 7 月 31 日
健康勘定	厚生年金勘定	子ども・子育て支援勘定
健康保険料	厚生年金保険料	子ども・子育て拠出金
94,720	146,400	2,880
合計額	¥244,000 円	

令和 5 年 8 月 21 日

歳入徴収官

厚生労働省年金局事業管理課長
 (E年金機構
 横浜中 年金事務所)



231-0005 横浜市 中区 本町
 6-50-10 市役所内

日本共産党横浜市会議員団事務局

様

02/02 14049345

(裏面へつづく)

※貼りきれない場合等は継続用紙をご利用ください。

◎領収書等の金額のうち、一部を政務活動費に充当した場合は、①、②のいずれかを記入

①按分による充当	按分率		充当額	円
②経費の一部充当	充当する部分	事業主負担分	充当額	123,440 円

(注) 1 経費を按分率により按分して充当する場合は、①欄に按分率と按分後の政務活動費充当額を記載してください。

2 按分率とは関係なく、経費の一部を充当する場合は、②欄に充当する部分と政務活動費充当額を記載してください。

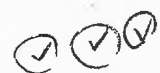

令和 5 年度 領 収 書 等 添 付 様 式 (継 続 添 付 用)

年月日	令和5年7月31日	整理番号	
-----	-----------	------	--

項目	人件費		
----	-----	--	--

目的・内容等

領収書等添付欄 ※重ならないように貼付してください。

2023年7月31日引落とし分(6月分)

社会保険料(政務活動員 本人負担分 3名分合計)

■
合計

健康保険料	厚生年金保険料	合計
15,392	23,790	39,182
16,576	25,620	42,196
15,392	23,790	39,182
47,360	73,200	120,560

社会保険料(事業主負担分)

請求額合計 (通知表の合計数値)	合計(事業主負担分)
244,000	123,440