

令和 5 年度 領収書等添付様式

年月日	令和5年6月5日	整理番号	
項目	広報費		

目的・内容等

古谷靖彦、みわ智恵美 LINE公式アカウント（市政広報用） 月更新料 ¥5,500
 （2名分）（¥11,500）

領収書等添付欄 ※重ならないように貼付してください。

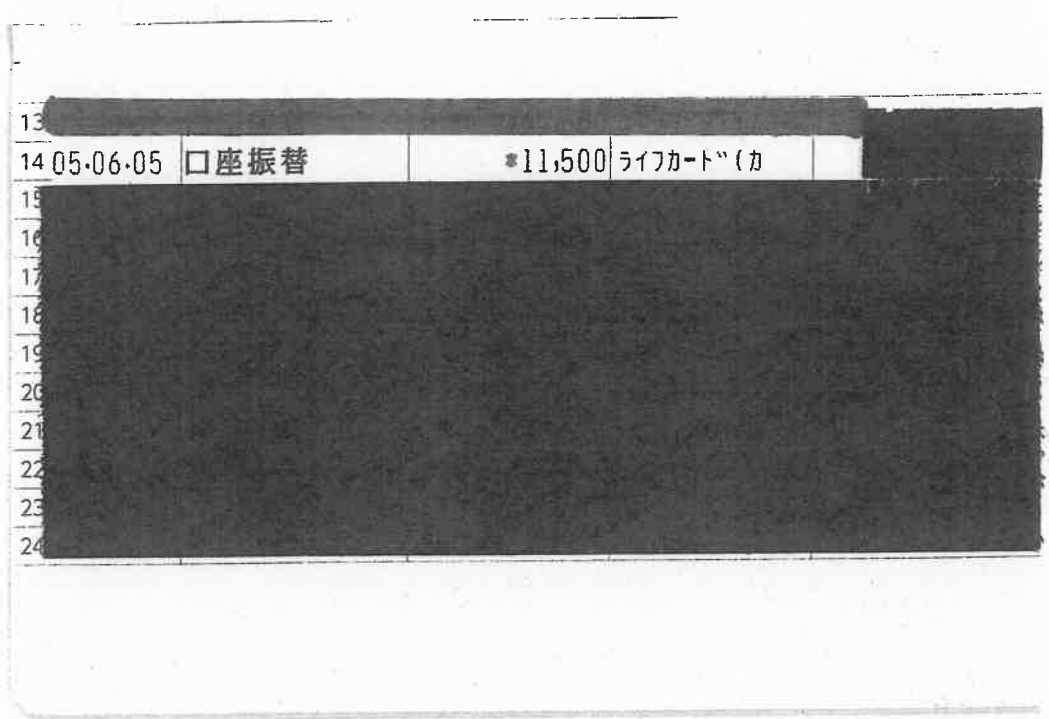

※貼りきれない場合等は継続用紙をご利用ください。

◎領収書等の金額のうち、一部を政務活動費に充当した場合は、①、②のいずれかを記入

①按分による充当	按分率	充当額	円
②経費の一部充当	充当する部分	政務活動費分11,000の1/2按分	充当額 5,500 円

(注) 1 経費を按分率により按分して充当する場合は、①欄に按分率と按分後の政務活動費充当額を記載してください。

2 按分率とは関係なく、経費の一部を充当する場合は、②欄に充当する部分と政務活動費充当額を記載してください。

① ② ③

ご利用代金明細書 (使用者明細)



ライフカード株式会社
東京都港区芝二丁目31番19号
パンザイビル
〒105-0014

グループ番号	5271-9032-6
法人名	日本共産党横浜市会議員団
カード番号	[REDACTED]
ご使用者氏名	古谷 靖彦 様
社員番号	

当月のご請求金額	11,500円
----------	---------

■ご利用明細

リボリング払いの明細は新規ご利用分のみ記載しております。

明細番号	契約	ご利用金額 (円)	支払手数料 (円)	返済回数	当月ご請求金額 (円)	お支払後残高 (円)	ご利用先など	摘要
[REDACTED]	[REDACTED]	[REDACTED]	[REDACTED]	[REDACTED]	[REDACTED]	[REDACTED]	[REDACTED]	[REDACTED]
0085	物販	5,500	0	001	5,500	0	ラインコウシキアカウント	
2023.05.01			5,500	001	2023.06.05			
0086	物販	5,500	0	001	5,500	0	ラインコウシキアカウント	
23.05.01			5,500	001	2023.06.05			

■回数指定お支払内訳表 単位：円

毎月お支払予定額は12ヶ月の表示とし、13ヶ月目以降は翌月より順次ご案内いたします。

ご利用年月日	毎月支払予定額	明細No. 0085	明細No. 0086	明細No.	明細No.	明細No.	明細No.	明細No.	明細No.	明細No.	翌月以降支払残高
2023.06.05	11,500	5,500	5,500								0

■リボリング払いお支払内訳表 単位：円

ショッピング	前月繰越残高	新規ご利用金額	ご利用残高合計	支払手数料	当月お支払元金	当月お支払金額	翌月以降支払残高	翌月以降支払残高合計
内訳								0
国内								
海外								

令和 5 年度

領収書等添付様式

年月日	令和5年6月5日	整理番号	
項目	事務費		

目的・内容等

団議員室 複合機リース料 ¥64,680

領収書等添付欄 ※重ならないように貼付してください。

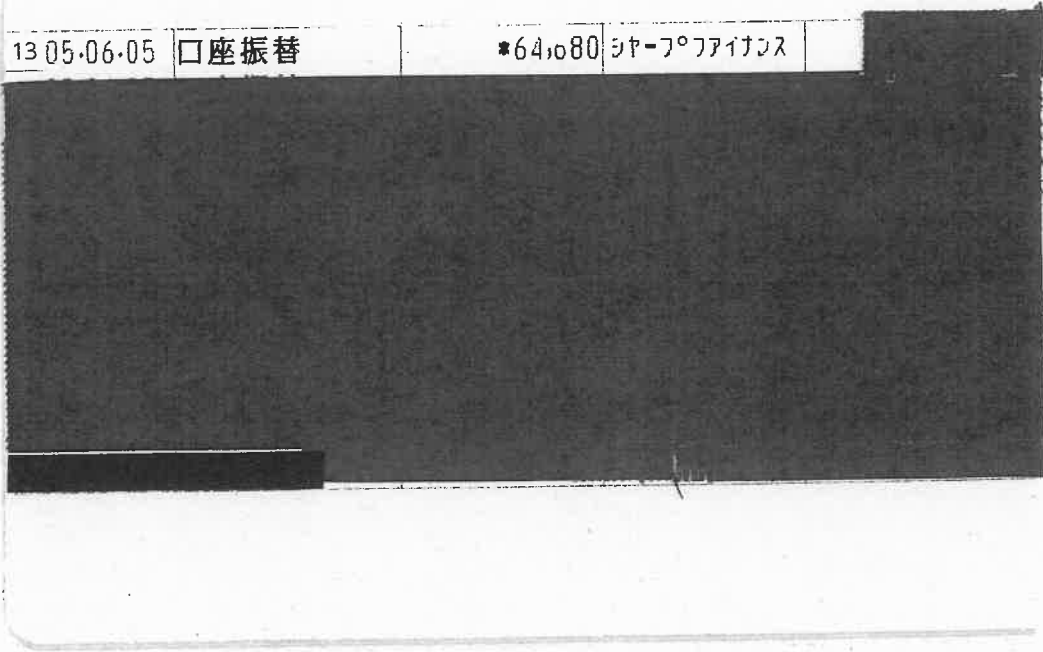

※貼りきれない場合等は継続用紙をご利用ください。

◎領収書等の金額のうち、一部を政務活動費に充当した場合は、①、②のいずれかを記入

①按分による充当	按分率		充当額	円
②経費の一部充当	充当する部分		充当額	円

(注) 1 経費を按分率により按分して充当する場合は、①欄に按分率と按分後の政務活動費充当額を記載してください。

2 按分率とは関係なく、経費の一部を充当する場合は、②欄に充当する部分と政務活動費充当額を記載してください。

① ② ③

令和 5 年度 領収書等添付様式

年月日	令和5年6月6日	整理番号	
項目	事務費		

目的・内容等

団議員室 消耗品・文具代(B4コピー用紙 1箱) ¥3,058

領収書等添付欄 ※重ならないように貼付してください。

領収証 日本共産党市会議員団 様 No.

金額

¥3,058-

但 B4用紙1箱代(B4)

2023年 6 月 6 日 上記正に領収いたしました

内 訳

税抜金額

消費税額(%)

コクヨ ウケ-50N

一般文具事務用品和洋紙 複写機
 (有) 桜井商店
 横浜市都筑区勝山南1-18-20
 電話 045 (942) - 2 5 1 7

※貼りきれない場合等は継続用紙をご利用ください。

◎領収書等の金額のうち、一部を政務活動費に充当した場合は、①、②のいずれかを記入

①按分による充当	按分率		充当額	円
②経費の一部充当	充当する部分		充当額	円

(注) 1 経費を按分率により按分して充当する場合は、①欄に按分率と按分後の政務活動費充当額を記載してください。

2 按分率とは関係なく、経費の一部を充当する場合は、②欄に充当する部分と政務活動費充当額を記載してください。

☑ ☑ ☑

年月日	令和5年6月6日	整理番号	
項目	資料購入費		

目的・内容等

団議員室 定期購読月刊誌「機関誌と宣伝」 5月～12月 ¥4,826+振込料¥110

領収書等添付欄 ※重ならないように貼付してください。

ご利用明細票

お取扱日	店番	取扱番号		
05-06-06		A93120011		
取扱店				
払込口座				
払込金額	*4,826	料金 *110		
<table border="1"> <tr> <td>振替受付票</td> </tr> <tr> <td> 払込みの証拠となるものですが、大切に保存して下さい。 料金には、消費税等が含まれています。 () </td> </tr> </table>			振替受付票	払込みの証拠となるものですが、大切に保存して下さい。 料金には、消費税等が含まれています。 ()
振替受付票				
払込みの証拠となるものですが、大切に保存して下さい。 料金には、消費税等が含まれています。 ()				
<table border="1"> <tr> <td> 日本新聞紙協会 神奈川本部 〒418-216 日本共産党横浜市会議員団 様 </td> </tr> </table>			日本新聞紙協会 神奈川本部 〒418-216 日本共産党横浜市会議員団 様	
日本新聞紙協会 神奈川本部 〒418-216 日本共産党横浜市会議員団 様				
入金額	*4,936			
おつり	*0			
楽天カード デザイン! 新規入会で楽天ポイントもらえる!				

印紙税申告納付につき麹町税務署承認済

※貼りきれない場合等は継続用紙をご利用ください。

◎領収書等の金額のうち、一部を政務活動費に充当した場合は、①、②のいずれかを記入

①按分による充当	按分率		充当額	円
②経費の一部充当	充当する部分		充当額	円

(注) 1 経費を按分率により按分して充当する場合は、①欄に按分率と按分後の政務活動費充当額を記載してください。

2 按分率とは関係なく、経費の一部を充当する場合は、②欄に充当する部分と政務活動費充当額を記載してください。

✓ ✓ ✓

2023年度
2023年5月分
調査研究費（交通費）

政務活動費 支払証明書

氏名 大和田 あきお

※「日にち」に月日
を入れてください

日にち	曜日	使途(内容)	金額	交通機関	片/往	区間
5月11日	木	団会議(常任委員会についてなど)、申入れ(政策局)	356	JR	往復	東戸塚-桜木町
5月12日	金	議案説明、団会議(初市会についてなど)	356	JR	往復	東戸塚-桜木町
5月15日	月	戸塚区役所(戸塚駅周辺地区住む続けたいまち・みちプランについての説明会)	334	JR	往復	東戸塚-戸塚駅
5月16日	火	団会議(初市会についてなど)	178	JR	片道	東戸塚-桜木町
5月16日	火	戸塚区スポーツ協会総会参加(戸塚区役所)	230	JR	片道	桜木町-戸塚駅
5月18日	木	団会議(議案関連質問について)	356	JR	往復	東戸塚-桜木町
5月22日	月	団会議(議案関連質問について)	356	JR	往復	東戸塚-桜木町
5月23日	火	討論原稿の準備と政策調査課への調査依頼	356	JR	往復	東戸塚-桜木町
5月25日	木	健康福祉・医療委員会の議案説明	356	JR	往復	東戸塚-桜木町
5月26日	金	団会議(議案関連質問について)	356	JR	往復	東戸塚-桜木町
5月29日	月	団会議(議案関連質問について)	356	JR	往復	東戸塚-桜木町
5月31日	水	本会議での討論原稿の準備	356	JR	往復	東戸塚-桜木町
合計金額			3,946			

◎上記のとおり相違ありません

2023年 6月9日

日本共産党横浜市議員団

団長 古谷 靖彦



✓ ✓ ✓

2023年度
2023年5月分
調査研究費 (交通費)

政務活動費 支払証明書

※「日にち」に月日を入れてください

氏名 みわ 智恵美

日にち	曜日	使途(内容)	金額	交通機関	片/往	区間
5月12日	木	団会議(2定についてなど)、議案説明	484	市営地下鉄	往復	上大岡-桜木町
5月18日	木	団会議(議案関連質問について)	484	市営地下鉄	往復	上大岡-桜木町
5月23日	火	こども青少年局ヒアリング	484	市営地下鉄	往復	上大岡-桜木町
合計金額			1,452			

◎上記のとおり相違ありません
2023年 6月9日
日本共産党横浜市会議員団
団長 古谷 靖彦 

① ②③

令和 5 年度 領収書等添付様式

年月日	令和5年6月9日	整理番号	
項目	人件費		

目的・内容等

政務活動員3人 6月分給与+通勤費 ^{854,879} ~~¥845,879~~ 内訳 (271,300+16,269¥287,569、
273,700+15,400¥289,100、270,100+8,110¥278,210) 計3枚

領収書等添付欄 ※重ならないよう

領 収 証

日本共産党横浜市議員団 様 2023年 6月 9日

★ ¥271,300-

但 6月分給与

上記正に領収いたしました

内 訳

税率 金額(税抜・税込)

% 消費税額等

横浜市鶴見区駒岡

領 収 証

日本共産党横浜市議員団 様 2023年 6月 9日

★ ¥16,269-

但 6月分通勤費

上記正に領収いたしました

内 訳

税率 金額(税抜・税込)

% 消費税額等

横浜市鶴見区駒岡

税率 金額(税抜・税込)

% 消費税額等

コクヨ ウケ-1048

場合等は継続用紙をご利用ください。

◎領収書等の金額のうち、一部を政務活動費に充当した場合は、①、②のいずれかを記入

①按分による充当	按分率		充当額	円
②経費の一部充当	充当する部分		充当額	円

(注) 1 経費を按分率により按分して充当する場合は、①欄に按分率と按分後の政務活動費充当額を記載してください。

2 按分率とは関係なく、経費の一部を充当する場合は、②欄に充当する部分と政務活動費充当額を記載してください。

✓ ✓ ✓

令和 5 年度 領 収 書 等 添 付 様 式 (継 続 添 付 用)

年月日	令和5年6月9日	整理番号	
項目	人件費		

目的・内容等

領収書等添付欄 ※重ならないように貼付してください。

領 収 証

日本共産党横浜市会議員団 様 2023年 6月 9日

★ ¥273,700-

但 6月分給与

上記正に領収いたしました

内 訳

税率	金額(税抜・税込)
%	消費税額等
税率	金額(税抜・税込)
%	消費税額等

横浜市保土ヶ谷区今井町

コクヨ ウケ-1048

領 収 証

日本共産党横浜市会議員団 様 2023年 6月 9日

★ ¥154,000-

但 6月分通勤費

上記正に領収いたしました

内 訳

税率	金額(税抜・税込)
%	消費税額等
税率	金額(税抜・税込)
%	消費税額等

横浜市保土ヶ谷区今井町

コクヨ ウケ-1048

年月日	令和5年6月9日	整理番号	
-----	----------	------	--

項目	人件費
----	-----

目的・内容等

領収書等添付欄 ※重ならないように貼付してください。

領 収 証

日本共産党横浜市議員団 様 2023年 6月 9日

★ ¥ 270,100 -

但 6月分給与

上記正に領収いたしました

内 訳

税率	金額(税抜・税込)
%	消費税額等
税率	金額(税抜・税込)
%	消費税額等

横浜市南区万世町

コクヨ ウケ-1048

領 収 証

日本共産党横浜市議員団 様 2023年 6月 9日

★ ¥ 8,110 -

但 6月分通勤費

上記正に領収いたしました

内 訳

税率	金額(税抜・税込)
%	消費税額等
税率	金額(税抜・税込)
%	消費税額等

横浜市南区万世町

コクヨ ウケ-1048

令和 5 年度 領収書等添付様式

年月日	令和5年6月12日	整理番号	
項目	事務所費		

目的・内容等

白井 まさ子 (港北区)事務所 5月分 ガス代 ¥891 (¥2,673) 【次頁参照】

領収書等添付欄 ※重ならないように貼付してください。

領 収 書

横浜市会議員 白井 正子 様

金 2,673 円

但し、港北事務所 ガス料金として

2023年6月12日

日本共産党横浜北東地区委員会

横浜市鶴見区潮田町 3-147-6

電話代表 045-511-1021



※貼りきれない場合等は継続用紙をご利用ください。

◎領収書等の金額のうち、一部を政務活動費に充当した場合は、①、②のいずれかを記入

①按分による充当	按分率	1/3	充当額	891 円
②経費の一部充当	充当する部分		充当額	円

(注) 1 経費を按分率により按分して充当する場合は、①欄に按分率と按分後の政務活動費充当額を記載してください。

2 按分率とは関係なく、経費の一部を充当する場合は、②欄に充当する部分と政務活動費充当額を記載してください。

✓ ✓ ✓

令和 5 年度

領収書等添付様式 (継続添付用)

年月日	令和5年6月12日	整理番号	
項目	事務所費		

目的・内容等

領収書等添付欄 ※重ならないように貼付してください。

領 収 証 日本共産党横浜北東地区委員会 様 No. _____

内 訳

現金

小切手

手形

消費税額等(%)

コクヨ ウケ-02

株式会社

〒216-0011川崎市高津区大森1丁目18番15

電話 044 (977) 7171

令和 5 年度 領 収 書 等 添 付 様 式

年月日	令和5年6月13日	整理番号	
項目	事務費		

目的・内容等

団議員室 市政FAXニュース 等送信代行業社 (L-NET) 利用料 ¥12,255

領収書等添付欄 ※重ならないように貼付してください。

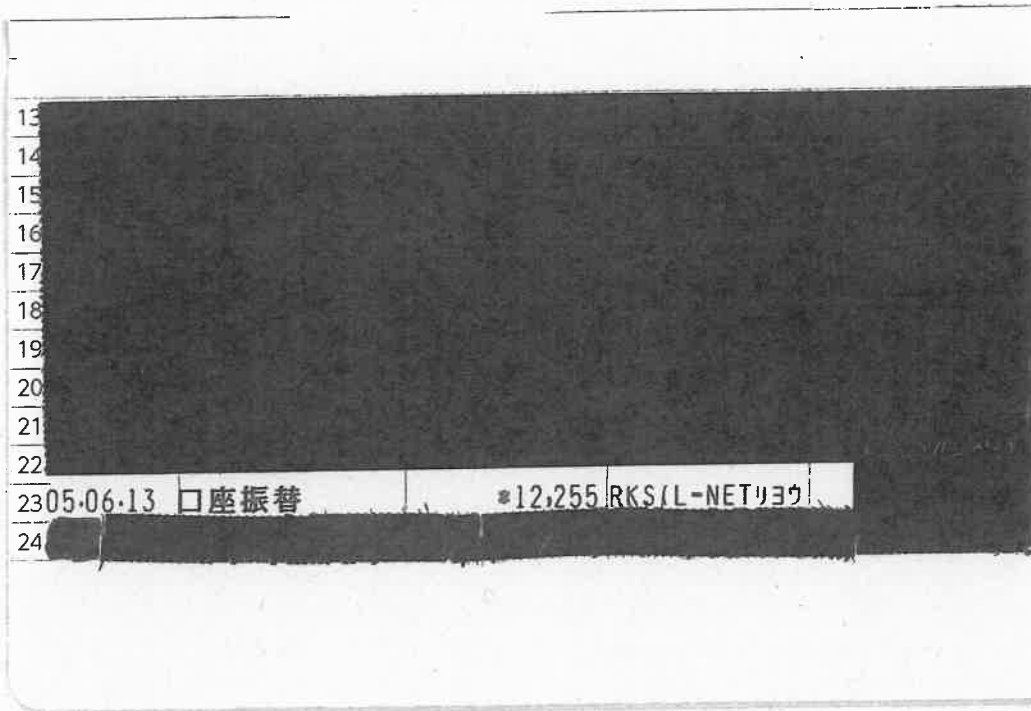

※貼りきれない場合等は継続用紙をご利用ください。

◎領収書等の金額のうち、一部を政務活動費に充当した場合は、①、②のいずれかを記入

①按分による充当	按分率		充当額	円
②経費の一部充当	充当する部分		充当額	円

(注) 1 経費を按分率により按分して充当する場合は、①欄に按分率と按分後の政務活動費充当額を記載してください。

2 按分率とは関係なく、経費の一部を充当する場合は、②欄に充当する部分と政務活動費充当額を記載してください。

① ② ③

年月日	令和5年6月13日	整理番号	
項目	事務費		
目的・内容等			
白井 まさ子 (港北区)事務所 6月分インク・コピー用紙代 ¥7,109 (¥60,929) 次頁参照			
領収書等添付欄 ※重ならないように貼付してください。			

領 収 書

横浜市会議員 白井 正子 様

金 60,929円

但し、港北事務所 インク・コピー用紙代として

2023年 6月 13日

日本共産党 港北・都筑事務所

横浜市港北区樽町1-24-36

電話 045-543-4138



※貼りきれない場合等は継続用紙をご利用ください。

◎領収書等の金額のうち、一部を政務活動費に充当した場合は、①、②のいずれかを記入

①按分による充当	按分率		充当額	円
②経費の一部充当	充当する部分	団設定の事務所費・事務費等上限5万円 に対しての充当として計上	充当額	7,109円

(注) 1 経費を按分率により按分して充当する場合は、①欄に按分率と按分後の政務活動費充当額を記載してください。

2 按分率とは関係なく、経費の一部を充当する場合は、②欄に充当する部分と政務活動費充当額を記載してください。

令和 5 年度 領 収 書 等 添 付 様 式 (継 続 添 付 用)

年月日	令和5年6月13日	整理番号	
項目	事務費		
目的・内容等			
領収書等添付欄 ※重ならないように貼付してください。			

コードNo. XXXXXXXXXX

領 収 書

No.P 556120

日本共産党港北都筑事務所 殿

2023 年 6 月 13 日

金額		百万		千		円
			6	0	9	29

但し、
 消耗品代
 用紙代
 として
 上記金額正に領収致しました。
 (上記金額には消費税等
 5,539 円を含みます)

明 細	売 掛 金	そ の 他
入金、R区分		
現金		
小切手		
30 振込		
郵振		
口振	60929	
31 手形		
32 相殺		
合 計	¥60929	
振込銀行	2023/6/6 口振	
手形期日No.	年 月 日.No.	



理想科学工業株式会社
 本社 〒108-8386
 東京都港区赤坂三丁目1番1号

取扱者
XXXXXXXXXX

この領収書は再生紙を利用しております。

金額訂正または改変したものおよび社印、扱者印のないものは無効です。

令和 5 年度 領収書等添付様式

年月日	令和5年6月15日	整理番号	
項目	事務所費		

目的・内容等

古谷 (鶴見区)事務所 賃貸料(前納) 7月分 ¥50,000 (¥120,000)

領収書等添付欄 ※重ならないように貼付してください。

領収証 古谷やまに事務所様 No.

金額

¥120,000

内 訳

現金

小切手

手形

消費税額等(%)

但し 7月分決算とし

2023年 6月15日 上記正に領収いたしました

中山章夫

GR1613

※貼りきれない場合等は継続用紙をご利用ください。

◎領収書等の金額のうち、一部を政務活動費に充当した場合は、①、②のいずれかを記入

①按分による充当	按分率	充当額	円
②経費の一部充当	充当する部分	団の規定により	50,000 円

(注) 1 経費を按分率により按分して充当する場合は、①欄に按分率と按分後の政務活動費充当額を記載してください。

2 按分率とは関係なく、経費の一部を充当する場合は、②欄に充当する部分と政務活動費充当額を記載してください。

① ②

令和 5 年度 領収書等添付様式

年月日	令和5年6月20日	整理番号	
項目	事務費		

目的・内容等

団議員室 複合機利用料、PCセキュリティ、カウンターチャージ料 ¥27,036

領収書等添付欄 ※重ならないように貼付してください。



※貼りきれない場合等は継続用紙をご利用ください。

◎領収書等の金額のうち、一部を政務活動費に充当した場合は、①、②のいずれかを記入

①按分による充当	按分率		充当額	円
②経費の一部充当	充当する部分		充当額	円

(注) 1 経費を按分率により按分して充当する場合は、①欄に按分率と按分後の政務活動費充当額を記載してください。
 2 按分率とは関係なく、経費の一部を充当する場合は、②欄に充当する部分と政務活動費充当額を記載してください。

☑ ☑☑

令和 5 年度 領収書等添付様式

年月日	令和5年6月21日	整理番号	
項目	資料購入費		

目的・内容等

団議員室 朝日新聞 神奈川・東京新聞代 6月分 ¥10,850

領収書等添付欄 ※重ならないように貼付してください。

2区 11番	照会番号 12828	領収証																																					
日本共産党 横浜市議員団 様		23年 06月分																																					
本町6 50-10		6月21日																																					
<table border="1"> <thead> <tr> <th>銘柄</th> <th>部</th> <th>金額</th> <th>値引</th> <th>計</th> </tr> </thead> <tbody> <tr> <td>朝日新聞朝刊(朝)※</td> <td>1</td> <td>4,400</td> <td>0</td> <td>4,400</td> </tr> <tr> <td>神奈川新聞※</td> <td>1</td> <td>3,500</td> <td>0</td> <td>3,500</td> </tr> <tr> <td>東京朝刊※</td> <td>1</td> <td>2,950</td> <td>0</td> <td>2,950</td> </tr> <tr> <td colspan="4">「※」は軽減税率対象</td> <td>0</td> </tr> <tr> <td colspan="4"></td> <td>10,850</td> </tr> </tbody> </table>	銘柄	部	金額	値引	計	朝日新聞朝刊(朝)※	1	4,400	0	4,400	神奈川新聞※	1	3,500	0	3,500	東京朝刊※	1	2,950	0	2,950	「※」は軽減税率対象				0					10,850	<table border="1"> <tr> <td>合計金額</td> <td>10,850 円</td> </tr> <tr> <td>(内消費税)</td> <td></td> </tr> <tr> <td>標準</td> <td>0 円</td> </tr> <tr> <td>軽減</td> <td>804 円</td> </tr> </table>	合計金額	10,850 円	(内消費税)		標準	0 円	軽減	804 円
銘柄	部	金額	値引	計																																			
朝日新聞朝刊(朝)※	1	4,400	0	4,400																																			
神奈川新聞※	1	3,500	0	3,500																																			
東京朝刊※	1	2,950	0	2,950																																			
「※」は軽減税率対象				0																																			
				10,850																																			
合計金額	10,850 円																																						
(内消費税)																																							
標準	0 円																																						
軽減	804 円																																						
新聞代金のお支払いは便利なコンビニ払いがお勧めです。	ASA関内 出本 啓司 横浜市中区山下町201-1 TEL 045-663-3690																																						

※貼りきれない場合等は継続用紙をご利用ください。

◎領収書等の金額のうち、一部を政務活動費に充当した場合は、①、②のいずれかを記入

①按分による充当	按分率		充当額	円
②経費の一部充当	充当する部分		充当額	円

(注) 1 経費を按分率により按分して充当する場合は、①欄に按分率と按分後の政務活動費充当額を記載してください。

2 按分率とは関係なく、経費の一部を充当する場合は、②欄に充当する部分と政務活動費充当額を記載してください。

☑ ☑ ☑

令和 5 年度 領収書等添付様式

年月日	令和5年6月21日	整理番号	
項目	資料購入費		

目的・内容等

団議員室 日本経済新聞、毎日新聞代 6月分 ¥9,300

領収書等添付欄 ※重ならないように貼付してください。

区域	発証No	お客様No
405	0006	

領 収 証 登録番号 T3020002106732

日本共産党 横浜市会議員団 御中

23年06月分 **¥9,300** 10%対象 0 (消費税 0)
 23年 6月21日 (消費税額 ¥688) 8%対象 9,300 (消費税 688)
 上記金額正に領収致しました。(価格には消費税が含まれております。)

商 品 名	数 量	金 額
日本経済新聞 (朝刊)※	1	4600
毎日新聞 (朝刊) ※	1	4700

※は軽減税率対象品目

毎度御購読ありがとうございます。
 日本経済新聞 Financial Times
 日経産業新聞 日経ヴェリタス
 日経流通新聞 デイリースポーツ
 ニュースサークル 日経
 横 横
 所長 古川哲也
 〒221-0842 横浜市神奈川区泉町16-4
 TEL 045-322-5995 FAX 045-321-7151
 ☎ 0120-58-3746

※貼りきれない場合等は継続用紙をご利用ください。

◎領収書等の金額のうち、一部を政務活動費に充当した場合は、①、②のいずれかを記入

①按分による充当	按分率		充当額	円
②経費の一部充当	充当する部分		充当額	円

(注) 1 経費を按分率により按分して充当する場合は、①欄に按分率と按分後の政務活動費充当額を記載してください。

2 按分率とは関係なく、経費の一部を充当する場合は、②欄に充当する部分と政務活動費充当額を記載してください。

① ② ③

令和 5 年度 領収書等添付様式

年月日	令和5年6月23日	整理番号	
項目	事務所費		

目的・内容等

宇佐美 さやか (神奈川県)事務所 賃貸料 6月分 ¥50,000(¥178,240)

領収書

領 収 書

横浜市会議員 宇佐美 清香 様

金 50,000 円

但し、2023年6月事務所賃料として

ご利用明細

2023年6月23日

ご来店いただきありがとうございます。
このご利用明細は必ずお持ち帰りください。

年月日	取扱店番	お取引内容
0506230251165		お振り込み
受付通番	銀行番号	支店番号
0656		
		お取引金額
*****		¥178,240*

お取扱い できない場合	残高	
		* * *
時間	税込手数料	おつり
19.32		
お振込先・お受取人 ご依頼人		
カ)トマニ様		
ニホンキョウサントウヨコハマホクトウ様		

日本共産党横浜北東地区委員会

横浜市鶴見区潮田町 3-147-6

電話代表 045-511-1021



※貼りきれない場合等は継続用紙をご利用ください。

◎領収書等の金額のうち、一部を政務活動費に充当した場合は、①、②のいずれかを記入

①按分による充当	按分率		充当額	円
②経費の一部充当	充当する部分	団の規定により	充当額	50,000 円

(注) 1 経費を按分率により按分して充当する場合は、①欄に按分率と按分後の政務活動費充当額を記載してください。

2 按分率とは関係なく、経費の一部を充当する場合は、②欄に充当する部分と政務活動費充当額を記載してください。

① ②

令和 5 年度 領収書等添付様式

年月日	令和5年6月23日	整理番号	
項目	事務所費		

目的・内容等

白井 まさ子 (港北区)事務所 賃貸料 6月分 ¥42,000 (¥126,000)

領収書

領 収 書

横浜市会議員 白井 正子 様

金 42,000 円

但し、2023年6月事務所賃料として

ご利用明細

2023年6月23日

ご来店いただきありがとうございます。
このご利用明細は必ずお持ち帰りください。

年月日	取扱店番	お取引内容
0506230251165		お振り込み
受付通番	銀行番号	支店番号
0657		
		口座番号
		お取引金額
*****		¥126,000*
*****		*****
お取引できない場合	残高	
		* * *
種別	取引手数料	おつり
19.33	¥220*	
カ)フジ"ハウジング"様 ニホンキョウサントウヨコハマホクトウ様		

日本共産党横浜北東地区委員会



横浜市鶴見区潮田町3-147-6
電話代表 045-511-1021

※貼りきれない場合等は継続用紙をご利用ください。

◎領収書等の金額のうち、一部を政務活動費に充当した場合は、①、②のいずれかを記入

①按分による充当	按分率	1 / 3	充当額	42,000 円
②経費の一部充当	充当する部分		充当額	円

(注) 1 経費を按分率により按分して充当する場合は、①欄に按分率と按分後の政務活動費充当額を記載してください。

2 按分率とは関係なく、経費の一部を充当する場合は、②欄に充当する部分と政務活動費充当額を記載してください。



令和 5 年度 領収書等添付様式

年月日	令和5年6月26日	整理番号	
項目	事務所費		

目的・内容等

みわ (港南区)事務所 賃貸料 6月分 ¥50,000 (¥120,000)

領収書等添付欄 ※重大

領 収 証

No. _____

金額

みわ 智美 様

¥50,000

但 6月分事務所賃貸料 (印)
 2023年 6月 26日 上記正に領収いたしました



ご利用控え

○ご預金の預け入れの場合は、必ずお通帳をご利用願います。
 ○銀行からカードの番号について、お問い合わせすることは絶対ありません。

区分	機番	処理番号	日付
お振込	2640777	05-06-26	
銀行番号	店番	取扱店番	
		310	
紙幣枚数	硬貨枚数	金額	
万円 五千円 二千円 千円 500円 100円 50円 10円 5円 1円		¥120,000円	
手数料 (消費税を含む)		¥550円	
おつり	残高		
円	円	*****円	
手数料のうち振込手数料		¥550	
		000334	

〒231-0056 横浜市港南区 港南1-1-1
 (株) ヤマノイクヨウツ 様
 〒231-0056 横浜市港南区 港南1-1-1
 ホンキョウサントウヨコハマチウオウイ
 ソカイ 様
 電話番号

日本共産党横浜中央地区委員会
 〒231-0056 横浜市中区若葉町2-30-6
 〒TEL101号室

※貼りきれない場合等は継続用紙をご利用ください。

◎領収書等の金額のうち、一部を政務活動費に充当した場合は、①、②のいずれかを記入

①按分による充当	按分率	充当額	円
②経費の一部充当	充当する部分	団の規定により	充当額 50,000円

(注) 1 経費を按分率により按分して充当する場合は、①欄に按分率と按分後の政務活動費充当額を記載してください。

2 按分率とは関係なく、経費の一部を充当する場合は、②欄に充当する部分と政務活動費充当額を記載してください。

① ② ③

令和 5 年度 領収書等添付様式

年月日	令和5年6月26日	整理番号	
項目	資料購入費		

目的・内容等

団議員室 日刊「しんぶん赤旗」①「しんぶん赤旗」日曜版① 新かながわ① 前衛①など 6月分 ¥7,464

領収書等添付

日本共産党横浜市会議員団

様

新聞・雑誌名	部数	金額
日刊「しんぶん赤旗」	1	3,497
「しんぶん赤旗」日曜版	1	930
新かながわ	1	400
写真ニュース	1	50
『前衛』	1	744

領収書は次のページに続いています。

日本共産党発行の
しんぶん赤旗

領収書

7,464 円

2023 年 6 月分

上記の金額にしかにいたしました。
赤旗」関内出張所
TEL 045-212-5013

領収日

6/26

投書

日本共産党横浜市会議員団

様

新聞・雑誌名	部数	金額
『議会と自治体』	1	794
『経済』	1	1,049

日本共産党発行の
しんぶん赤旗

領収書

***** 円

2023 年 6 月分

上記の金額にしかにいたしました。
赤旗」関内出張所
TEL 045-212-5013

領収日

6/26

投書

※貼りきれない場合等は継続用紙をご利用ください。

◎領収書等の金額のうち、一部を政務活動費に充当した場合は、①、②のいずれかを記入

①按分による充当	按分率	充当額	円
②経費の一部充当	充当する部分	充当額	円

(注) 1 経費を按分率により按分して充当する場合は、①欄に按分率と按分後の政務活動費充当額を記載してください。

2 按分率とは関係なく、経費の一部を充当する場合は、②欄に充当する部分と政務活動費充当額を記載してください。

① ② ③

令和 5 年度 領収書等添付様式

年月日	令和5年6月26日	整理番号	
項目	事務所費		

目的・内容等

大和田（戸塚区）事務所 6月分 賃貸料 ¥50,000 (¥165,000)

領収書等添付欄 ※重ならないように貼付してください。



普通預金（兼お借入明細）

この領収書の添付は、マニファスト、領収書控え等、
 領収書等の金額のうち、一部を政務活動費に充当した場合は、①、②のいずれかを記入
 領収書は、お借入の金額、マニファスト、領収書控え等、
 領収書等の金額のうち、一部を政務活動費に充当した場合は、①、②のいずれかを記入
 領収書等の金額のうち、一部を政務活動費に充当した場合は、①、②のいずれかを記入

7

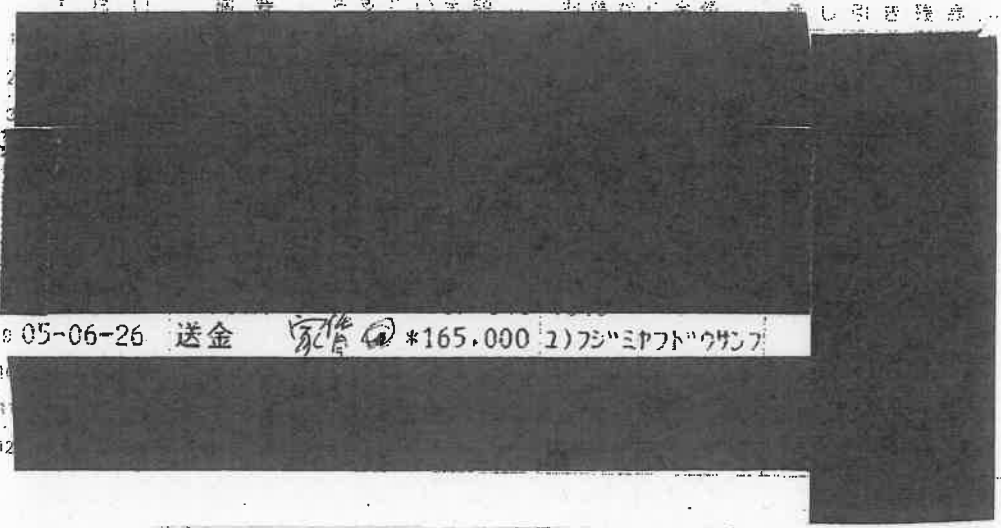

※貼りきれない場合等は継続用紙をご利用ください。

◎領収書等の金額のうち、一部を政務活動費に充当した場合は、①、②のいずれかを記入

①按分による充当	按分率		充当額	円
②経費の一部充当	充当する部分	団設定の事務所費・事務費等上限5万円 に対しての充当として計上	充当額	50,000円

(注) 1 経費を按分率により按分して充当する場合は、①欄に按分率と按分後の政務活動費充当額を記載してください。
 2 按分率とは関係なく、経費の一部を充当する場合は、②欄に充当する部分と政務活動費充当額を記載してください。

① ② ③

令和 5 年度 領収書等添付様式

年月日	令和5年6月27日	整理番号	
項目	広聴費		

目的・内容等

7.12 オンライン市民要望懇談会（全市向け）チラシ作成料 ¥89,540+振込料¥220

領収書等添付欄 ※重ならないように貼付してください。

キャッシュサービス
ご利用明細票

毎度ご利用いただきまして、ありがとうございます。

お取引年月日	05-06-27	取扱店番	001	取引番号	39 0059
お取引内容	お引出し				
お取引金額(円)	¥89,540				
取扱時刻	10:38	受付番号	0031	お取引後の残高(円)	

ご案内欄
手数料 ¥220 利用料 ¥0

カ) カナガワキョウサツキョウコウホウマツカイキ"ネツタ"ン
タ"イヒヨ" 様

ご依頼人 電話 045-671-3032
ニホツキョウサツキョウコウホウマツカイキ"ネツタ"ン
タ"イヒヨ" 様

※貼りきれない場合等は継続用紙をご利用ください。

◎領収書等の金額のうち、一部を政務活動費に充当した場合は、①、②のいずれかを記入

①按分による充当	按分率	充当額	円
②経費の一部充当	充当する部分	充当額	円

(注) 1 経費を按分率により按分して充当する場合は、①欄に按分率と按分後の政務活動費充当額を記載してください。

2 按分率とは関係なく、経費の一部を充当する場合は、②欄に充当する部分と政務活動費充当額を記載してください。

① ② ③

令和 5 年度 領収書等添付様式

年月日	令和5年6月27日	整理番号	
項目	広聴費		
目的・内容等			
7.16 市民要望を聞く懇談会 港南区会場開催のお知らせチラシ作成料 (24,000部) ¥116,160+振込料¥220			
領収書等添付欄 ※重ならないように貼付してください。			

キャッシュサービス
ご利用明細票

毎度ご利用いただきまして、ありがとうございます。

お取引年月日	05-06-27	取扱店番	001	振番	39	取引番号	0055
お取引内容	お取引金額(円)						
お引出し	¥116,160						
取扱時刻	受付番号	お取引後の残高(円)					
10:37	0027						

ご案内
手数料 ¥220 利用料 ¥0

1) イタ目 インサツヨ 様

ご依頼人 電話 045-671-3032
キョウサツドウミツチ 様

※貼りきれない場合等は継続用紙をご利用ください。

◎領収書等の金額のうち、一部を政務活動費に充当した場合は、①、②のいずれかを記入

①按分による充当	按分率		充当額	円
②経費の一部充当	充当する部分		充当額	円

(注) 1 経費を按分率により按分して充当する場合は、①欄に按分率と按分後の政務活動費充当額を記載してください。
2 按分率とは関係なく、経費の一部を充当する場合は、②欄に充当する部分と政務活動費充当額を記載してください。

✓✓✓

令和 5 年度 領収書等添付様式

年月日	令和5年6月27日	整理番号	
項目	広報費		
目的・内容等			
「こんにちは みわ 智恵美です」(市政報告)92号 作成・印刷代 15,000枚 ¥87,450+振込料¥220			
領収書等添付欄 ※重ならないように貼付してください。			



※貼りきれない場合等は継続用紙をご利用ください。

◎領収書等の金額のうち、一部を政務活動費に充当した場合は、①、②のいずれかを記入

①按分による充当	按分率	充当額	円
②経費の一部充当	充当する部分	充当額	円

(注) 1 経費を按分率により按分して充当する場合は、①欄に按分率と按分後の政務活動費充当額を記載してください。

2 按分率とは関係なく、経費の一部を充当する場合は、②欄に充当する部分と政務活動費充当額を記載してください。

☑ ☑

令和 5 年度 領収書等添付様式

年月日	令和5年6月27日	整理番号	
項目	広報費		

目的・内容等

タウンニュース神奈川区(宇佐美) 6/15号 市政報告掲載料¥234,850 (振込料¥550含む)

領収書等添付欄 ※重ならないように貼付してください。

キャッシュサービス
ご利用明細票

毎度ご利用いただきまして、ありがとうございます。

お取引年月日	05-06-27	取扱店番	001	繰番	39	取引番号	0057
銀行番号		店番		口座番号			
お取引内容	お引出し		お取引金額(円)		¥234,300		
取扱時刻	10:37	受付番号	0029	お取引後の残高(円)			

ご案内
手数料 ¥550 利用料 ¥0

カ)タウンニュース様

ご依頼人 電話 045-671-3032
ニホクキヨウサツトウウサミヤカ 様

※貼りきれない場合等は継続用紙をご利用ください。

◎領収書等の金額のうち、一部を政務活動費に充当した場合は、①、②のいずれかを記入

①按分による充当	按分率		充当額	円
②経費の一部充当	充当する部分		充当額	円

(注) 1 経費を按分率により按分して充当する場合は、①欄に按分率と按分後の政務活動費充当額を記載してください。

2 按分率とは関係なく、経費の一部を充当する場合は、②欄に充当する部分と政務活動費充当額を記載してください。

✓ ✓ ✓

令和 5 年度 領収書等添付様式

年月日	令和5年6月27日	整理番号	
項目	広聴費		
目的・内容等			
市民の要望を聞く懇談会（戸塚地区センター） お知らせチラシ作成料 ¥13,990 次頁参照			
領収書等添付欄 ※重ならないように貼付してください。			
※貼りきれない場合等は継続用紙をご利用ください。			

◎領収書等の金額のうち、一部を政務活動費に充当した場合は、①、②のいずれかを記入

①按分による充当	按分率		充当額	円
②経費の一部充当	充当する部分		充当額	円

(注) 1 経費を按分率により按分して充当する場合は、①欄に按分率と按分後の政務活動費充当額を記載してください。

2 按分率とは関係なく、経費の一部を充当する場合は、②欄に充当する部分と政務活動費充当額を記載してください。

① ②

2/2

領収書

2023年6月27日

日本共産党 横浜市議団 御中 大和田あきお 様

平素は格別のお引き立てを賜り厚くお礼申し上げます。
下記の金額正に領収いたしました。
何卒よろしくお願い申し上げます。

株式会社プリントパック

〒617-0003

京都府向日市森本町野田3-1-1

TEL 0120-977-920

FAX 075-935-6890



お支払条件 代金引換(後払い)

納品場所 ご指定場所

御請求金額 13,990円 (税込)

納品期日 4営業日

ご注文番号	内 容	数量	単 価	金 額
PAC34541996	品名：市政要望懇談会2023戸塚会場 A4 / 両面4色 / 上質紙90 / 5,000部 × 1種類 / 加工1：トンボ仕上がり断裁 (ご注文サイズでお納め) 加工2： 代引き手数料	1	13,550	13,550
				440
合 計				13,990

特記事項

運送会社様が発行されます領収書(送り状)が正式な領収書となります。
こちらの領収書が精算等にご使用いただけますかどうかは、お客様ご自身であらかじめご確認いただきますようお願い申し上げます。

年月日	令和5年6月30日	整理番号	
項目	人件費		
目的・内容等			
政務活動員3人 夏季賞与 ¥1,222,650 内訳 (¥406,950、¥410,550、¥405,150) 計2枚			
領収書等添付欄 ※重ならないように貼付してください。			

領 収 証

日本共産党横浜市議員団 様 2023年 6月 30日

★ ¥406,950 -

但 2023年 6月賞与

上記正に領収いたしました

内 訳	
税率	金額(税抜・税込)
%	消費税額等
税率	金額(税抜・税込)
%	消費税額等

横浜市鶴見区駒岡

コクヨ ウケ-1048

※貼りきれない場合等は継続用紙をご利用ください。

◎領収書等の金額のうち、一部を政務活動費に充当した場合は、①、②のいずれかを記入

①按分による充当	按分率		充当額	円
②経費の一部充当	充当する部分		充当額	円

(注) 1 経費を按分率により按分して充当する場合は、①欄に按分率と按分後の政務活動費充当額を記載してください。

2 按分率とは関係なく、経費の一部を充当する場合は、②欄に充当する部分と政務活動費充当額を記載してください。

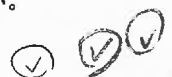

年月日	令和5年6月30日	整理番号	
項目	人件費		

目的・内容等

領収書等添付欄 ※重ならないように貼付してください。

領 収 証

日本共産党横浜市議員団 様 2023年 6月 30日

★ ¥410,550-

但 2023年6月賞与

上記正に領収いたしました

内 訳

税率	金額(税抜・税込)
%	消費税額等
税率	金額(税抜・税込)
%	消費税額等

横浜市保土ヶ谷区今井町

コクヨ ウケ-1048

領 収 証

日本共産党横浜市議員団 様 2023年 6月 30日

★ ¥405,150-

但 2023年6月賞与

上記正に領収いたしました

内 訳

税率	金額(税抜・税込)
%	消費税額等
税率	金額(税抜・税込)
%	消費税額等

横浜市南区万世町

コクヨ ウケ-1048

2023年度
2023年6月分
調査研究費（交通費）

政務活動費 支払証明書

氏名 宇佐美 さやか

※「日にち」に月日を入れてください

日にち	曜日	使途(内容)	金額	交通機関	片/往	区間
6月2日	金	中学校給食ヒアリング	732	相鉄バス・JR	往復	羽沢団地前-横浜-桜木町
6月5日	月	特別委員会準備のため	732	相鉄バス・JR	往復	羽沢団地前-横浜-桜木町
6月9日	金	県立図書館視察	732	相鉄バス・JR	片道	羽沢団地前-横浜-桜木町
6月9日	金	交通局港南営業所視察	768	JR・相鉄バス	往復	桜木町-港南台-横浜-羽沢団地前
6月12日	月	区づくり会議	712	京急・相鉄バス	往復	羽沢団地前-横浜-東神奈川
6月13日	火	集中団会議	732	相鉄バス・JR	往復	羽沢団地前-横浜-桜木町
6月14日	水	集中団会議	732	相鉄バス・JR	往復	羽沢団地前-横浜-桜木町
6月20日	火	予算要望懇談会(私立保育園こども園、横建協)	732	相鉄バス・JR	往復	羽沢団地前-横浜-桜木町
6月23日	金	予算要望懇談会(建設市連、学童保育)	732	相鉄バス・JR	往復	羽沢団地前-横浜-桜木町
6月28日	水	予算要望懇談会(無認可・認可保育園)	732	相鉄バス・JR	往復	羽沢団地前-横浜-桜木町
6月29日	木	予算要望懇談会(民商協議会、浜家連、市精連、医師会)	732	相鉄バス・JR	往復	羽沢団地前-横浜-桜木町
6月30日	金	予算要望懇談会(民医連)	732	相鉄バス・JR	往復	羽沢団地前-横浜-桜木町
合計金額			8,800			

◎上記のとおり相違ありません

2023年 6月30日

日本共産党横浜市議員団

団長 古谷 靖彦



①②③

2023年度
2023年6月分
調査研究費（交通費）

政務活動費 支払証明書

※「日にち」に月日を入れてください

氏名 大和田 あきお

日にち	曜日	使途(内容)	金額	交通機関	片/往	区間
6月2日	金	中学校給食についてのヒアリング	356	JR	往復	東戸塚駅-桜木町駅
6月6日	火	自衛隊名簿に関するヒアリング	356	JR	往復	東戸塚駅-桜木町駅
6月9日	金	県立図書館、横浜中央図書館視察、スペシャルオリンピックス夏季世界大会ベルリン選手コーチ激励会(健康福祉・医療委員会)	356	JR	往復	東戸塚駅-桜木町駅
6月12日	月	区づくり会議	334	JR	往復	東戸塚駅-戸塚駅
6月13日	火	集中団会議	356	JR	往復	東戸塚駅-桜木町駅
6月14日	水	集中団会議	356	JR	往復	東戸塚駅-桜木町駅
6月15日	木	区役所・警察署・土木事務所申入れ	334	JR	往復	東戸塚駅-戸塚駅
6月19日	月	予算要望懇談会の準備	356	JR	往復	東戸塚駅-桜木町駅
6月20日	火	予算要望懇談会(私立保育園こども園園長会、横浜建設業協会)	356	JR	往復	東戸塚駅-桜木町駅
6月23日	金	予算要望懇談会(横浜市建設労連、学童保育)	356	JR	往復	東戸塚駅-桜木町駅
6月28日	水	予算要望懇談会(よこはま無認可・認可保育園手つなぎ協議会)	356	JR	往復	東戸塚駅-桜木町駅
6月29日	木	予算要望懇談会(民商協議会、浜家連、市精連、医師会)	356	JR	往復	東戸塚駅-桜木町駅
合計金額			4,228			

◎上記のとおり相違ありません

2023年 6月30日

日本共産党横浜市議員団

団長 古谷 靖彦



① ② ③

2023年度
2023年6月分
調査研究費（交通費）

政務活動費 支払証明書

※「日にち」に月日を入れてください

氏名 白井 まさ子

日にち	曜日	使途(内容)	金額	交通機関	片/往	区間
6月6日	火	自衛隊名簿に関するヒアリング	734	市営地下鉄	往復	東山田-桜木町
6月8日	木	区づくり会議	844	市営地下鉄、東急東横	往復	東山田-大倉山
6月9日	金	県立図書、横浜中央図書館視察	734	市営地下鉄	往復	東山田-桜木町
6月13日	火	集中団会議	734	市営地下鉄	往復	東山田-桜木町
6月14日	水	集中団会議	734	市営地下鉄	往復	東山田-桜木町
6月19日	月	長浜検疫所について	734	市営地下鉄	往復	東山田-桜木町
6月20日	火	予算要望懇談会(私立保育園こども園園長会・横浜建設業協会)	734	市営地下鉄	往復	東山田-桜木町
6月23日	金	予算要望懇談会(建設市連・学童保育協議会)	734	市営地下鉄	往復	東山田-桜木町
6月28日	水	予算要望懇談会(よこはま無認可・認可保育園)	734	市営地下鉄	往復	東山田-桜木町
6月29日	木	予算要望懇談会(民商協議会、浜家連、市精連、医師会)	734	市営地下鉄	往復	東山田-桜木町
6月30日	金	予算要望懇談会(民医連横浜協議会)	734	市営地下鉄	往復	東山田-桜木町
合計金額			8,184			

◎上記のとおり相違ありません

2023年 6月30日

日本共産党横浜市議員団

団長 古谷 靖彦



① ② ③

2023年度
2023年6月分
調査研究費（交通費）

政務活動費 支払証明書

※「日にち」に月日を入れてください

氏名 古谷 やすひこ

日にち	曜日	使途(内容)	金額	交通機関	片/往	区間
6月2日	金	中学校給食ヒアリング	900	臨港バス/JR	往復	矢向西町—川崎—桜木町
6月5日	月	市民相談	900	臨港バス/JR	往復	矢向西町—川崎—桜木町
6月6日	火	自衛隊名簿問題に関するヒアリング	900	臨港バス/JR	往復	矢向西町—川崎—桜木町
6月9日	金	県立図書館視察	900	臨港バス/JR	往復	矢向西町—川崎—桜木町
6月12日	月	区づくり会議	334	JR	往復	尻手-川崎-鶴見
6月13日	火	集中団会議	900	臨港バス/JR	往復	矢向西町—川崎—桜木町
6月14日	水	集中団会議	900	臨港バス/JR	往復	矢向西町—川崎—桜木町
6月20日	火	予算要望懇談会(園長会・横建協)	900	臨港バス/JR	往復	矢向西町—川崎—桜木町
6月22日	木	上大岡就労支援センター 視察、懇談	1,006	臨港バス/京急	往復	矢向西町—京急川崎—上大岡
6月23日	金	予算要望懇談会(市建設労連、学童保育)	900	臨港バス/JR	往復	矢向西町—川崎—桜木町
6月28日	水	予算要望懇談会(無認可・認可保育園)	900	臨港バス/JR	往復	矢向西町—川崎—桜木町
6月29日	木	予算要望懇談会(民医連横浜協議会、浜家連、市精連、医師会)	900	臨港バス/JR	往復	矢向西町—川崎—桜木町
6月30日	金	予算要望懇談会(民医連横浜協議会)	900	臨港バス/JR	往復	矢向西町—川崎—桜木町
合計金額			11,240			

◎上記のとおり相違ありません

2023年 6月30日

日本共産党横浜市会議員団

団長 古谷 靖彦



(✓) (✓) (✓)

2023年度
2023年6月分
調査研究費（交通費）

政務活動費 支払証明書

※「日にち」に月日を入れてください

氏名 みわ 智恵美

日にち	曜日	使途(内容)	金額	交通機関	片/往	区間
6月2日	金	中学校給食についてのヒアリング	484	市営地下鉄	往復	上大岡-桜木町
6月6日	火	自衛隊名簿問題に関するヒアリング	484	市営地下鉄	往復	上大岡-桜木町
6月8日	水	区づくり会議	420	市営地下鉄	往復	上大岡-港南中央
6月13日	火	集中団会議	484	市営地下鉄	往復	上大岡-桜木町
6月14日	水	集中団会議	484	市営地下鉄	往復	上大岡-桜木町
6月19日	月	長浜検疫所についてなど	484	市営地下鉄	往復	上大岡-桜木町
6月20日	火	予算要望懇談会(私立保育園こども園、横建協)	484	市営地下鉄	往復	上大岡-桜木町
6月22日	木	ヒアリング(建築、教育委員会)	484	市営地下鉄	往復	上大岡-桜木町
6月23日	金	予算要望懇談会(市建設労連、学童連協)	484	市営地下鉄	往復	上大岡-桜木町
6月28日	水	予算要望懇談会(無認可・認可保育園)	484	市営地下鉄	往復	上大岡-桜木町
6月29日	木	予算要望懇談会(民商横浜協議会、浜家連、市精連、医師会)	484	市営地下鉄	往復	上大岡-桜木町
6月30日	金	予算要望懇談会(民医連横浜協議会)	484	市営地下鉄	往復	上大岡-桜木町
合計金額			5,744			

◎上記のとおり相違ありません

2023年 6月30日

日本共産党横浜市議員団

団長 古谷 靖彦



✓ ✓ ✓

令和 5 年度 領収書等添付様式

年月日	令和5年6月30日	整理番号	
項目	事務費		
目的・内容等			
団議員室 電話サービスプラン料金(KDDI) ¥112			
領収書等添付欄 ※重ならないように貼付してください。			

料金領収証 RECEIPT FOR SERVICES 2023年 6月ご請求分 (5月利用分)

日本共産党 横浜市議員団 様

KDDIをご利用いただきまして誠にありがとうございます。
右記KDDI料金を 6月30日ご指定の口座から
振替させていただきました。

ご請求コード CUSTOMER CODE	5812465240
領収金額 AMOUNT RECEIVED	112円
うち消費税等 TAX	10円
金融機関名 FINANCIAL INSTITUTION	
支店名 BRANCH	
口座番号 ACCOUNT NUMBER	*****

KDDI株式会社
〒163-8003 東京都新宿区西新宿 KDDIビル

印紙税申告納
付につき新宿
税務署承認済

※貼りきれない場合等は継続用紙をご利用ください。

◎領収書等の金額のうち、一部を政務活動費に充当した場合は、①、②のいずれかを記入

①按分による充当	按分率		充当額	円
②経費の一部充当	充当する部分		充当額	円

(注) 1 経費を按分率により按分して充当する場合は、①欄に按分率と按分後の政務活動費充当額を記載してください。
2 按分率とは関係なく、経費の一部を充当する場合は、②欄に充当する部分と政務活動費充当額を記載してください。

① ② ③

年月日	令和5年6月30日	整理番号	
項目	資料購入費		

目的・内容等

古谷靖彦 NPOかながわ総研発行「研究と資料」年間購読会費 ¥12,000+振込料¥262

領収書等添付欄 ※重ならないように貼付してください。

ご利用明細票

お取扱日	店番	取扱番号
05-06-30		A93210002
取扱店		
払込口座		
払込金額	*12,000	料金 *262

振替受付票
 払込みの証拠となるものですから大切に保存して下さい。
 料金には、消費税等が含まれています。

NPO かながわ総研
 日本共産党横浜市民会議員団
 古谷 靖彦 様

入金額 *12,262
 おつり *0

楽天カード デザイン!
 新規入会で楽天ポイントもらえる!

印紙税申告納付につき麹町税務署承認済

※貼りきれない場合等は継続用紙をご利用ください。

◎領収書等の金額のうち、一部を政務活動費に充当した場合は、①、②のいずれかを記入

①按分による充当	按分率	充当額	円
②経費の一部充当	充当する部分	充当額	円

(注) 1 経費を按分率により按分して充当する場合は、①欄に按分率と按分後の政務活動費充当額を記載してください。

2 按分率とは関係なく、経費の一部を充当する場合は、②欄に充当する部分と政務活動費充当額を記載してください。

年月日	令和5年6月30日	整理番号	
項目	広報費		

目的・内容等

タウンニュース港南・栄区（みわ） 6/29号市政報告掲載料¥183,700（振込料¥550含む）

領収書等添付欄 ※重ならないように貼付してください。

**キャッシュサービス
ご利用明細票**

毎度ご利用いただきまして、ありがとうございます。

お取引年月日	05-06-30	取扱店番	001	取引番号	39 0140
銀行番号		支店番号		口座番号	
お取引内容	お取引金額(円)				
お引出し	¥183,150				
取扱時刻	受付番号	お取引後の残高(円)			
11:07	0138				

ご案内欄
手数料 ¥550 利用料 ¥0

カ)タウンニュース様
ご依頼人 電話 045-671-3032
ニホフキヨウサツウミワチミ様

※貼りきれない場合等は継続用紙をご利用ください。

◎領収書等の金額のうち、一部を政務活動費に充当した場合は、①、②のいずれかを記入

①按分による充当	按分率	充当額	円
②経費の一部充当	充当する部分	充当額	円

(注) 1 経費を按分率により按分して充当する場合は、①欄に按分率と按分後の政務活動費充当額を記載してください。

2 按分率とは関係なく、経費の一部を充当する場合は、②欄に充当する部分と政務活動費充当額を記載してください。

① (R)

令和 5 年度 領収書等添付様式

年月日	令和5年6月30日	整理番号	
項目	人件費		
目的・内容等			
政務活動員3人 5月分社会保険料事業主負担分 ¥123,440 (¥244,000) 次頁参照			
領収書等添付欄 ※重ならないように貼付してください。			

保険料納入告知額・領収済額通知書

3804

この月の保険料額は下記のとおりです。

なお、納入告知書を指定の金融機関に送付しましたから、指定振替日（納付期限）前日までに口座残高の確認をお願いします。

下記の金額を指定の金融機関から口座振替により受領しました。

事業所整理記号	21ニワエ	事業所番号	43879
納付目的年月	令和 5 年 6 月	納付期限	令和 5 年 7 月 31 日
健康勘定	厚生年金勘定	子ども・子育て支援勘定	
健康保険料	厚生年金保険料	子ども・子育て拠出金	
94,720	146,400	2,880	
合計	額 ¥244,000 円		

令和 5 年 5 月 分 保 険 料	領収日	令和 5 年 6 月 30 日
健康勘定	厚生年金勘定	子ども・子育て支援勘定
健康保険料	厚生年金保険料	子ども・子育て拠出金
94,720	146,400	2,880
合計	額 ¥244,000 円	

令和 5 年 7 月 19 日

歳入徴収官

厚生労働省年金局事業管理課長
 (日本年金機構 横浜中 年金事務所)



231-0005 横浜市 中区 本町
 6-50-10 市役所内

日本共産党横浜市会議員団事務局

様

02/02 14049230

(裏面へつづく)

※貼りきれない場合等は継続用紙をご利用ください。

◎領収書等の金額のうち、一部を政務活動費に充当した場合は、①、②のいずれかを記入

①按分による充当	按分率		充当額	円
②経費の一部充当	充当する部分	事業主負担分	充当額	123,440 円

(注) 1 経費を按分率により按分して充当する場合は、①欄に按分率と按分後の政務活動費充当額を記載してください。

2 按分率とは関係なく、経費の一部を充当する場合は、②欄に充当する部分と政務活動費充当額を記載してください。

① ② ③

年月日	令和5年6月30日	整理番号	
項目	人件費		

目的・内容等

領収書等添付欄 ※重ならないように貼付してください。

2023年6月30日引落とし分(5月分)

社会保険料(政務活動員 本人負担分 3名分合計)

■
合計

健康保険料	厚生年金保険料	合計
15,392	23,790	39,182
16,576	25,620	42,196
15,392	23,790	39,182
47,360	73,200	120,560

社会保険料(事業主負担分)

請求額合計 (通知表の合計数値)	合計(事業主負担分)
244,000	123,440