

年月日	令和5年9月1日	整理番号	
項目	広聴費		
目的・内容等			
市政市民アンケート 受取人払い ¥84 (9/1分)			
領収書等添付欄 ※重ならないように貼付してください。			

領収書

日本共産党横浜市議員団議員室様
 [収納金]
 未納不足

¥84

課税計 ¥84
 (内消費税等 ¥7)
 非課税計 ¥0

△計 ¥84
 □計
 お預り 現金 ¥84

〒100-8792 日本郵便株式会社
 東京都千代田区大手町2-3-1
 取扱日時：2023年 9月 1日 10:52
 発行No. 230901L0895 端211044596
 連絡先：横浜港郵便局
 TEL:0570-943-550

※貼りきれない場合等は継続用紙をご利用ください。

◎領収書等の金額のうち、一部を政務活動費に充当した場合は、①、②のいずれかを記入

①按分による充当	按分率		充当額	円
②経費の一部充当	充当する部分		充当額	円

(注) 1 経費を按分率により按分して充当する場合は、①欄に按分率と按分後の政務活動費充当額を記載してください。

2 按分率とは関係なく、経費の一部を充当する場合は、②欄に充当する部分と政務活動費充当額を記載してください。

① ✓ ② ✓

令和 5 年度 領収書等添付様式

年月日	令和5年9月4日	整理番号	
項目	事務費		
目的・内容等			
複合機リース ¥64,680			
領収書等添付欄 ※重ならないように貼付してください。			

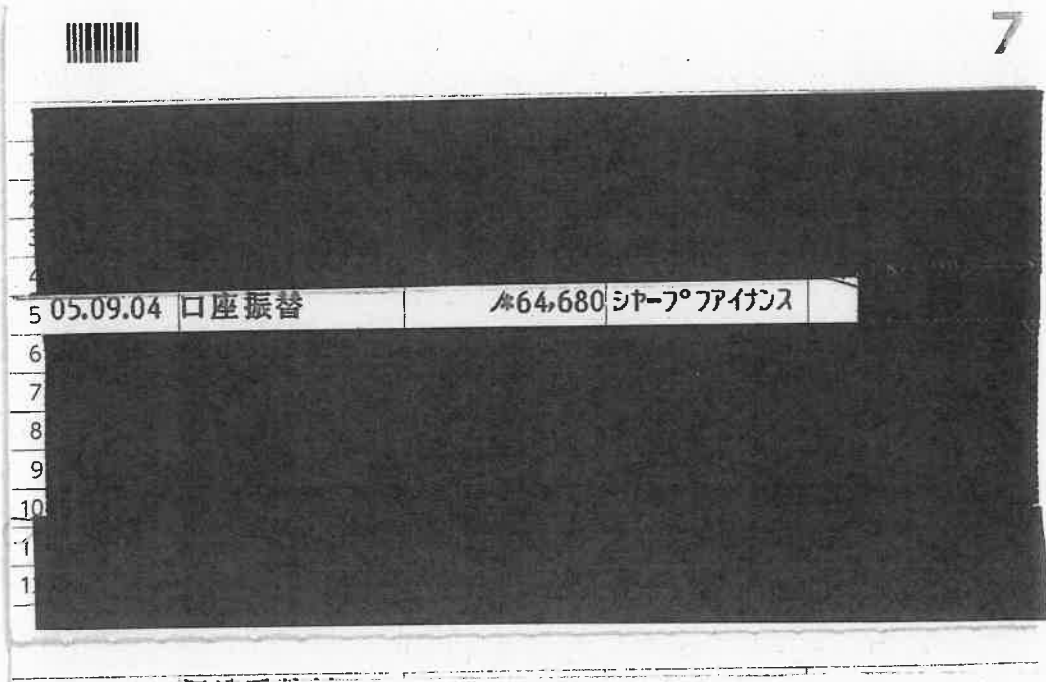

※貼りきれない場合等は継続用紙をご利用ください。

◎領収書等の金額のうち、一部を政務活動費に充当した場合は、①、②のいずれかを記入

①按分による充当	按分率		充当額	円
②経費の一部充当	充当する部分		充当額	円

(注) 1 経費を按分率により按分して充当する場合は、①欄に按分率と按分後の政務活動費充当額を記載してください。

2 按分率とは関係なく、経費の一部を充当する場合は、②欄に充当する部分と政務活動費充当額を記載してください。

① ② ③

令和 5 年度 領収書等添付様式（集合）

年月日	令和5年9月4日	整理番号	
-----	----------	------	--

A

項目	研修費		
目的・内容等			
古谷、大和田 自治体学校（岡山）参加への新幹線+市内乗車券（行き）新横浜→岡山 ¥51,400 クレジット決済			
①按分による充当	按分率		充当額 円
②経費の一部充当	充当する部分		充当額 円

B

項目	研修費		
目的・内容等			
古谷、大和田 自治体学校（岡山）参加への新幹線+市内乗車券（帰り）岡山→新横浜 ¥20,680(¥34,880) クレジット決済			
①按分による充当	按分率		充当額 円
②経費の一部充当	充当する部分	一部充当	充当額 20,680 円

C

項目	広報費		
目的・内容等			
古谷靖彦（鶴見区）区内リポートフライヤー（5,000部） 作成・印刷料 ¥37,205 ※クレジット決済			
①按分による充当	按分率		充当額 円
②経費の一部充当	充当する部分		充当額 円

D

項目	広報費		
目的・内容等			
古谷靖彦 公式LINE8月更新料 ¥2,750 (¥5,500) ※クレジット決済			
①按分による充当	按分率	1/2 (条例の範囲内の活動と条例の範囲外の活動)	充当額 2,750 円
②経費の一部充当	充当する部分		充当額 円

E

項目	広報費		
目的・内容等			
みわ智恵美 公式LINE8月更新料 ¥2,750 (¥5,500) ※クレジット決済			
①按分による充当	按分率	1/2 (条例の範囲内の活動と条例の範囲外の活動)	充当額 2,750 円
②経費の一部充当	充当する部分		充当額 円

099

ご利用代金明細書 (使用者明細)



ライフカード株式会社
東京都港区芝二丁目31番19号
パンザイビル
〒105-0014

グループ番号	5271-9032-6
法人名	日本共産党横浜市会議員団
カード番号	[REDACTED]
ご使用者氏名	古谷 靖彦 様
社員番号	

当月のご請求金額	137,178円
----------	----------

■ご利用明細

リポリング払いの明細は新規ご利用分のみ記載しております。

明細番号	契約	ご利用金額 (円)	支払手数料 (円)	返済回数	当月ご請求金額 (円)	お支払後残高 (円)	ご利用先など	備考
ご利用年月日			お支払総額 (円)	請求済回数	お支払年月日			
0098	物販	34,880	0	001	34,880	0	ジェイアールニシニホン	大和田-古谷
2023.07.19			34,880	001	2023.09.04			
0099	物販	51,400	0	001	51,400	0	ジェイアールニシニホン	"
2023.07.19			51,400	001	2023.09.04			
0100	物販	37,205	0	001	37,205	0	ラクスル	5,000部 古谷 鶴見りポート
2023.07.22			37,205	001	2023.09.04			
0103	物販	5,500	0	001	5,500	0	ラインコウシキアカウント	古谷 LINE
2023.08.01			5,500	001	2023.09.04			
0104	物販	5,500	0	001	5,500	0	ラインコウシキアカウント	あけ LINE
2023.08.01			5,500	001	2023.09.04			

■回数指定お支払内訳表 単位：円

毎月お支払予定額は12ヶ月の表示とし、13ヶ月目以降は翌月より順次ご案内いたします。

ご利用年月日	毎月支払予定額	明細No.0098	明細No.0099	明細No.0100	明細No.0103	明細No.0104	明細No.	明細No.	明細No.	翌月以降支払残高
2023.09.04	137,178	34,880	51,400	37,205	5,500	5,500				0

■リポリング払いお支払内訳表 単位：円

ショッピング	前月繰越残高	新規ご利用金額	ご利用残高合計	支払手数料	当月お支払元金	当月お支払金額	翌月以降支払残高	翌月以降支払残高合計
内訳								0
国内								
海外								

1	[REDACTED]		
2	[REDACTED]		
3	[REDACTED]		
4	[REDACTED]		
5	[REDACTED]		
6	05.09.04	口座振替	¥137,178 ライフカード" (カ)
7	[REDACTED]		
8	[REDACTED]		
9	[REDACTED]		
10	[REDACTED]		
11	[REDACTED]		
12	[REDACTED]		

令和 5 年度 領収書等添付様式

年月日	令和5年9月6日	整理番号	
項目	事務費		
目的・内容等			
白井 まさ子 (港北区)事務所 インク・コピー用紙代 ¥7,794 (¥129,305) 次 頁参照			
領収書等添付欄 ※重ならないように貼付してください。			

領 収 書

横浜市会議員 白井 正子 様

金 129,305 円

但し、港北事務所 インク・コピー用紙代として

2023年9月6日

日本共産党 港北都筑事務所

横浜市港北区樽町 1-24-36

電話代表 045-543-4138



※貼りきれない場合等は継続用紙をご利用ください。

◎領収書等の金額のうち、一部を政務活動費に充当した場合は、①、②のいずれかを記入

①按分による充当	按分率		充当額	円
②経費の一部充当	充当する部分	団設定の事務所費・事務費等上限5万円 に対しての充当として計上	充当額	7,794 円

(注) 1 経費を按分率により按分して充当する場合は、①欄に按分率と按分後の政務活動費充当額を記載してください。

2 按分率とは関係なく、経費の一部を充当する場合は、②欄に充当する部分と政務活動費充当額を記載してください。

① ② ③

年月日	令和5年9月6日	整理番号	
項目	事務費		
目的・内容等			
領収書等添付欄 ※重ならないように貼付してください。			

コードNo. XXXXXXXXXX

領 収 書

No.P 556784

日本共産党港北都筑事務所 殿

2023 年 9 月 22 日

金額		百万		千		円
		¥	1	2	9	305

消耗品代
但し、用紙代・保守料として
上記金額正に領収致しました。
(上記金額には消費税等
11,755 円を含みます)

明 細	売 掛 金	そ の 他
入金、R区分		
30 現金		
小切手		
振 込		
郵 振		
● 口振	1 2 9 3 0 5	
31 手形		
32 相殺		
合 計	¥ 1 2 9 3 0 5	
振込銀行	2023/9/6 口振	
手形期日No.	年 月 日.No.	



理想科学工業株式会社

本社 〒108-8355
東京都港区赤坂

取扱者



この領収書は再生紙を利用しております。

金額訂正または改変したものおよび社印、扱者印のないものは無効です。

令和 5 年度 領収書等添付様式

年月日	令和5年9月8日	整理番号	
項目	人件費		
目的・内容等			
政務活動員3人 9月分給与+通勤費 ¥854,879 内訳 (271,300+16,269¥287,569、 273,700+15,400¥289,100、270,100+8,110¥278,210) 計3枚			

領収書等添付欄 ※重ならないよ

領 収 証

日本共産党横浜市会議員団 様 2023年 9月 8日

★ ¥271,300-

但 9月分給与

上記正に領収いたしました

内 訳	
税率	金額(税抜・税込)
%	通勤料額等

横浜市鶴見区駒岡

領 収 証

日本共産党横浜市会議員団 様 2023年 9月 8日

★ ¥16,269-

但 9月分通勤費

上記正に領収いたしました

内 訳	
税率	金額(税抜・税込)
%	消費税額等
税率	金額(税抜・税込)
%	消費税額等

横浜市鶴見区駒岡

コクヨ ウケ-1048

場合等は継続用紙をご利用ください。

◎領収書等の金額のうち、一部を政務活動費に充当した場合は、①、②のいずれかを記入

①按分による充当	按分率		充当額	円
②経費の一部充当	充当する部分		充当額	円

(注) 1 経費を按分率により按分して充当する場合は、①欄に按分率と按分後の政務活動費充当額を記載してください。

2 按分率とは関係なく、経費の一部を充当する場合は、②欄に充当する部分と政務活動費充当額を記載してください。

① ② ③

年月日	令和5年9月8日	整理番号	
項目	人件費		

目的・内容等

領収書等添付欄 ※重ならないように貼付してください。

領 収 証

日本共産党横浜市議員団 様 2023年 9月 8日

★ ¥273,700-

但 9月分給与

上記正に領収いたしました

内 訳

税率	金額(税抜・税込)
%	消費税額等
税率	金額(税抜・税込)
%	消費税額等

横浜市保土ヶ谷区今井町

コクヨ ウケ-1048

領 収 証

日本共産党横浜市議員団 様 2023年 9月 8日

★ ¥15,400-

但 9月分通勤費

上記正に領収いたしました

内 訳

税率	金額(税抜・税込)
%	消費税額等
税率	金額(税抜・税込)
%	消費税額等

横浜市保土ヶ谷区今井町

コクヨ ウケ-1048

年月日	令和5年9月8日	整理番号	
-----	----------	------	--

項目	人件費
----	-----

目的・内容等

領収書等添付

領 収 証

日本共産党横浜市議員団 様 2023年 9月 8日

★ ¥270,100-

但 9月分給与

上記正に領収いたしました

内 訳

税率	金額(税抜・税込)
%	消費税額等
税率	金額(税抜・税込)
%	消費税額等

横浜市南区万世町

コクヨ ウケ-1048

領 収 証

日本共産党横浜市議員団 様 2023年 9月 8日

★ ¥8,110-

但 9月分通勤費

上記正に領収いたしました

内 訳

税率	金額(税抜・税込)
%	消費税額等
税率	金額(税抜・税込)
%	消費税額等

横浜市南区万世町

コクヨ ウケ-1048

令和 5 年度 領 収 書 等 添 付 様 式

年月日	令和5年9月8日	整理番号	
項目	資料購入費		
目的・内容等			
団議員室 (NPOかながわ総研) 資料で見る神奈川のすがた CD版 ¥1,100+振込料¥313			
領収書等添付欄 ※重ならないように貼付してください。			

振替払込請求書兼受領証

記載事項を訂正した場合は、その箇所に訂正印を押してください。	口座記号番号	[REDACTED]			
	加入者名	N P O かながわ総研			
	金額	千	百	十	円
					¥1100
	ご依頼人	日本共産党横浜市議員団 様			
	料 金	(消費税込み)	日 附 印		
		313 円	内税10%28円 05-09-08 T501000111 2730 [REDACTED] (02410) N94390004		
	備 考	現金振			

この受領証は、大切に保管してください。

※貼りきれない場合等は継続用紙をご利用ください。

◎領収書等の金額のうち、一部を政務活動費に充当した場合は、①、②のいずれかを記入

①按分による充当	按分率		充当額	円
②経費の一部充当	充当する部分		充当額	円

(注) 1 経費を按分率により按分して充当する場合は、①欄に按分率と按分後の政務活動費充当額を記載してください。

2 按分率とは関係なく、経費の一部を充当する場合は、②欄に充当する部分と政務活動費充当額を記載してください。

✓ (✓) ✓

令和 5 年度 領収書等添付様式

年月日	令和5年9月8日	整理番号	
項目	広報費		
目的・内容等			
タウンニュース港南・栄区版（みわ）8/31号 市政報告掲載料 ¥151,800（振込料 ¥550含む）			
領収書等添付欄 ※重ならないように貼付してください。			



※貼りきれない場合等は継続用紙をご利用ください。

◎領収書等の金額のうち、一部を政務活動費に充当した場合は、①、②のいずれかを記入

①按分による充当	按分率		充当額	円
②経費の一部充当	充当する部分		充当額	円

(注) 1 経費を按分率により按分して充当する場合は、①欄に按分率と按分後の政務活動費充当額を記載してください。

2 按分率とは関係なく、経費の一部を充当する場合は、②欄に充当する部分と政務活動費充当額を記載してください。

① ② ③

年月日	令和5年9月8日	整理番号	
項目	広報費		

目的・内容等

タウンニュース戸塚区版（大和田） 8/24号 市政報告掲載料 ¥172,700（振込料 ¥550含む）

領収書等添付欄 ※重ならないように貼付してください。

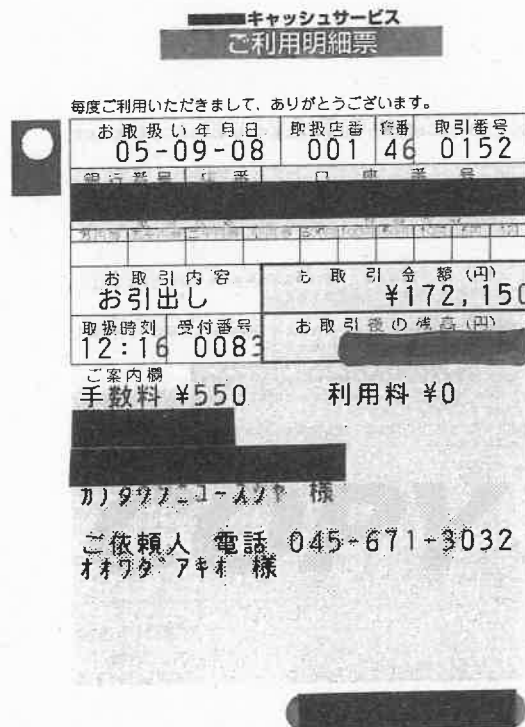

※貼りきれない場合等は継続用紙をご利用ください。

◎領収書等の金額のうち、一部を政務活動費に充当した場合は、①、②のいずれかを記入

①按分による充当	按分率		充当額	円
②経費の一部充当	充当する部分		充当額	円

(注) 1 経費を按分率により按分して充当する場合は、①欄に按分率と按分後の政務活動費充当額を記載してください。

2 按分率とは関係なく、経費の一部を充当する場合は、②欄に充当する部分と政務活動費充当額を記載してください。

① ② ③

令和 5 年度 領収書等添付様式

年月日	令和5年9月11日	整理番号	
項目	事務費		
目的・内容等			
団議員室 独自FAX回線使用料(NTT) ¥5,506			
領収書等添付欄 ※重ならないように貼付してください。			

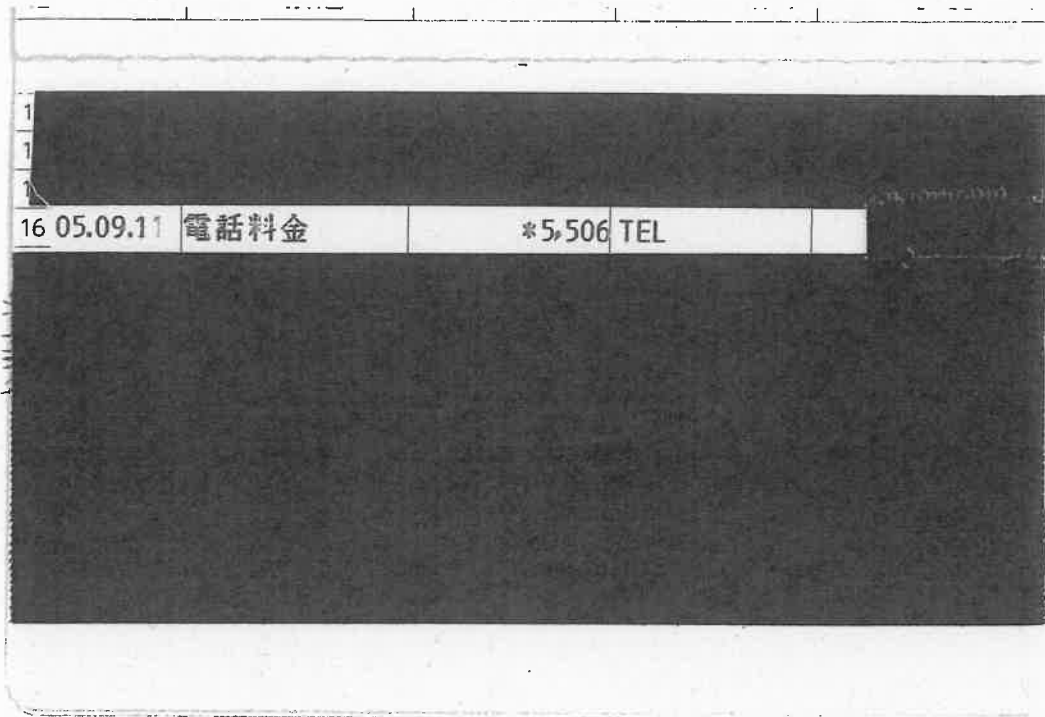

※貼りきれない場合等は継続用紙をご利用ください。

◎領収書等の金額のうち、一部を政務活動費に充当した場合は、①、②のいずれかを記入

①按分による充当	按分率		充当額	円
②経費の一部充当	充当する部分		充当額	円

(注) 1 経費を按分率により按分して充当する場合は、①欄に按分率と按分後の政務活動費充当額を記載してください。

2 按分率とは関係なく、経費の一部を充当する場合は、②欄に充当する部分と政務活動費充当額を記載してください。

✓ ✓ ✓

令和 5 年度 領収書等添付様式

年月日	令和5年9月11日	整理番号	
項目	事務所費		
目的・内容等			
白井 まさ子 (港北区)事務所 8月分 ガス代 ¥206 (¥618)			
【次頁参照】			
領収書等添付欄 ※重ならないように貼付してください。			

領 収 書

横浜市会議員 白井 正子 様

金 618 円

但し、港北事務所 ガス料金として

2023年9月11日

日本共産党横浜北東地区委員会

横浜市鶴見区潮田町 3-147-6

電話代表 045-511-1021



※貼りきれない場合等は継続用紙をご利用ください。

◎領収書等の金額のうち、一部を政務活動費に充当した場合は、①、②のいずれかを記入

①按分による充当	按分率	1 / 3	充当額	206 円
②経費の一部充当	充当する部分		充当額	円

(注) 1 経費を按分率により按分して充当する場合は、①欄に按分率と按分後の政務活動費充当額を記載してください。

2 按分率とは関係なく、経費の一部を充当する場合は、②欄に充当する部分と政務活動費充当額を記載してください。

① ② ③

令和 5 年度 領収書等添付様式 (継続添付用)

年月日	令和5年9月11日	整理番号	
項目	事務所費		
目的・内容等			
領収書等添付欄 ※重ならないように貼付してください。			

領 収 証 日本共産党 横浜北東地区委員会様 No. _____

金額

¥ 618-

内 訳 _____ 但
 現金 _____
 小切手 /
 手形 /

日本共産党 港北郡筑事務所
 9月11日領収 8月分P2料金をして
 5年9月11日 上記正に領収いたしました

収入印紙

株式会社 ヤマ 印刷
 〒216-0011川崎市宮前区犬蔵1丁目1番11
 電話 044 (977) 7 5444

消費税額等(%)

コクヨ ウケ-92

年月日	令和5年9月13日	整理番号	
項目	事務費		
目的・内容等			
団議員室 市政FAXニュース 等送信代行業社 (L-NET)利用料 ¥14,186			
領収書等添付欄 ※重ならないように貼付してください。			

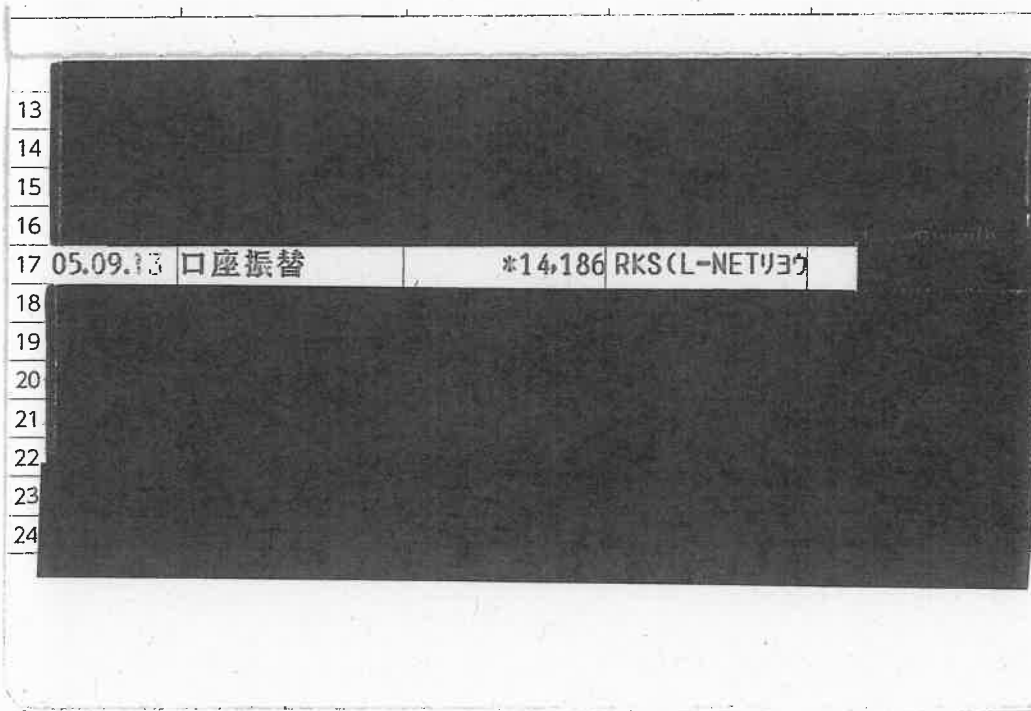

※貼りきれない場合等は継続用紙をご利用ください。

◎領収書等の金額のうち、一部を政務活動費に充当した場合は、①、②のいずれかを記入

①按分による充当	按分率		充当額	円
②経費の一部充当	充当する部分		充当額	円

(注) 1 経費を按分率により按分して充当する場合は、①欄に按分率と按分後の政務活動費充当額を記載してください。

2 按分率とは関係なく、経費の一部を充当する場合は、②欄に充当する部分と政務活動費充当額を記載してください。

① ② ③

年月日	令和5年9月14日	整理番号	
項目	広報費		

目的・内容等

タウンニュース港北区（白井） 9/7号 市政報告掲載料 ¥125,400（振込手数料¥550含む）

領収書等添付欄 ※重ならないように貼付してください。



※貼りきれない場合等は継続用紙をご利用ください。

◎領収書等の金額のうち、一部を政務活動費に充当した場合は、①、②のいずれかを記入

①按分による充当	按分率		充当額	円
②経費の一部充当	充当する部分		充当額	円

(注) 1 経費を按分率により按分して充当する場合は、①欄に按分率と按分後の政務活動費充当額を記載してください。

2 按分率とは関係なく、経費の一部を充当する場合は、②欄に充当する部分と政務活動費充当額を記載してください。

✓ ✓ ✓

令和 5 年度 領収書等添付様式

年月日	令和5年9月16日	整理番号	
項目	事務所費		
目的・内容等			
古谷 (鶴見区)事務所 賃貸料(前納) 10月分 ¥50,000(¥120,000)			

領収書等添付欄 ※重なる

領 収 証

No. _____

古谷 伸二 様

2023 年 9 月 16 日

★ 50,000 -

但

家賃補助 10月分
上記正に領収したとしまして
鶴見区政務調査会より

ご利用明細票

いつもご利用いただき、ありがとうございます。
ご利用明細票の内容をご確認のうえ、必ずお持ち帰りください。

処理番号	お取引日	お取引種類	お取扱店	機番
8577	230916	振込	325	001
銀行番号	店番号	口座番号		

時刻	手数料(円)	お取引金額(円)
12:11	462	120,000

説明コード	お取引後残高(円)

ご案内
登録番号001 23年 9月 19日扱
振込先 処理通番000003

ナカヤマ アキオ 様
依頼人
振込手数料 462

11 2

Y2060 (1401)

※貼りきれない場合等は継続用紙をご利用ください。

◎領収書等の金額のうち、一部を政務活動費に充当した場合は、①、②のいずれかを記入

①按分による充当	按分率		充当額	円
②経費の一部充当	充当する部分	団の規定により	充当額	50,000 円

(注) 1 経費を按分率により按分して充当する場合は、①欄に按分率と按分後の政務活動費充当額を記載してください。

2 按分率とは関係なく、経費の一部を充当する場合は、②欄に充当する部分と政務活動費充当額を記載してください。

① ②

令和 5 年度 領収書等添付様式

年月日	令和5年9月19日	整理番号	
項目	広聴費		
目的・内容等			
市政市民アンケート 受取人払い ¥84 (9/19分)			
領収書等添付欄 ※重ならないように貼付してください。			

領収書

日本共産党横浜市会議員団議員室様
 [収納金]
 未納不足

	¥84
課税計	¥84
(内消費税等)	¥7)
非課税計	¥0

合計	¥84
お預り 現金	¥84

〒100-8792 日本郵便株式会社
 東京都千代田区大手町2-3-1
 取扱日時：2023年 9月19日 11:14
 発行No. 230919L9004 端211044586
 連絡先：横浜港郵便局
 TEL:0570-943-550

※貼りきれない場合等は継続用紙をご利用ください。

◎領収書等の金額のうち、一部を政務活動費に充当した場合は、①、②のいずれかを記入

①按分による充当	按分率		充当額	円
②経費の一部充当	充当する部分		充当額	円

(注) 1 経費を按分率により按分して充当する場合は、①欄に按分率と按分後の政務活動費充当額を記載してください。

2 按分率とは関係なく、経費の一部を充当する場合は、②欄に充当する部分と政務活動費充当額を記載してください。

① ②

令和 5 年度 領収書等添付様式

年月日	令和5年9月20日	整理番号	
項目	事務費		
目的・内容等			
団議員室 PCセキュリティサービス料 ¥8,250			
領収書等添付欄 ※重ならないように貼付してください。			

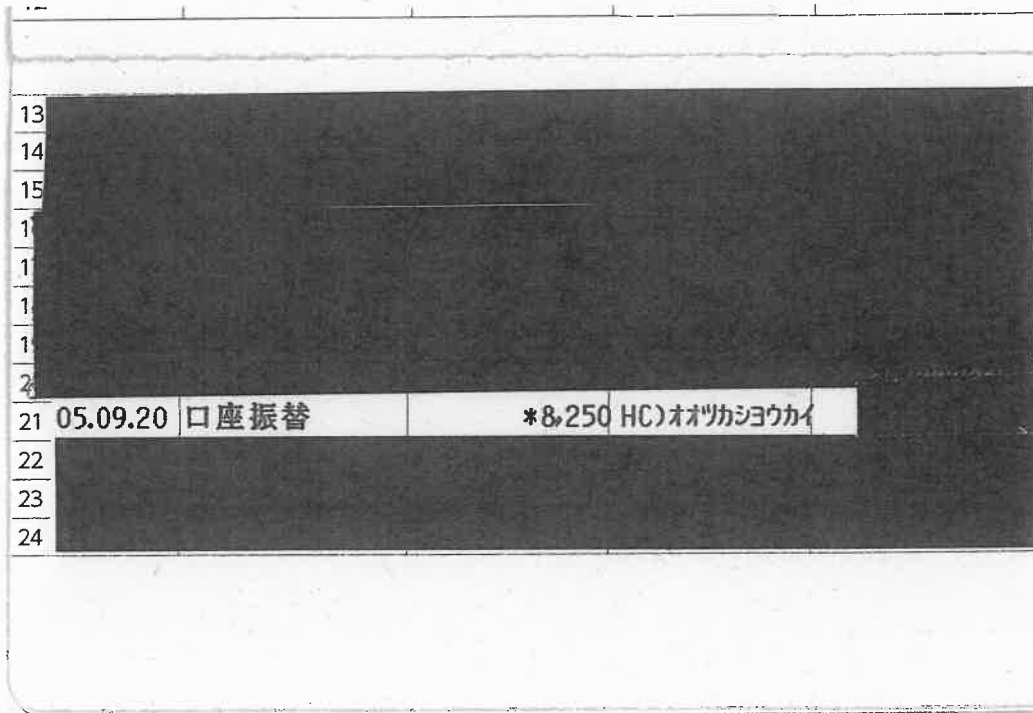

※貼りきれない場合等は継続用紙をご利用ください。

◎領収書等の金額のうち、一部を政務活動費に充当した場合は、①、②のいずれかを記入

①按分による充当	按分率		充当額	円
②経費の一部充当	充当する部分		充当額	円

(注) 1 経費を按分率により按分して充当する場合は、①欄に按分率と按分後の政務活動費充当額を記載してください。

2 按分率とは関係なく、経費の一部を充当する場合は、②欄に充当する部分と政務活動費充当額を記載してください。

① ② ③

令和 5 年度 領収書等添付様式

年月日	令和5年9月22日	整理番号	
項目	調査研究費		

目的・内容等

政務活動員 █████ 9月22日青少年相談センター（保土ヶ谷区）視察交通費 ￥190（横浜-星川）

領収書等添付欄 ※重ならないように貼付してください。

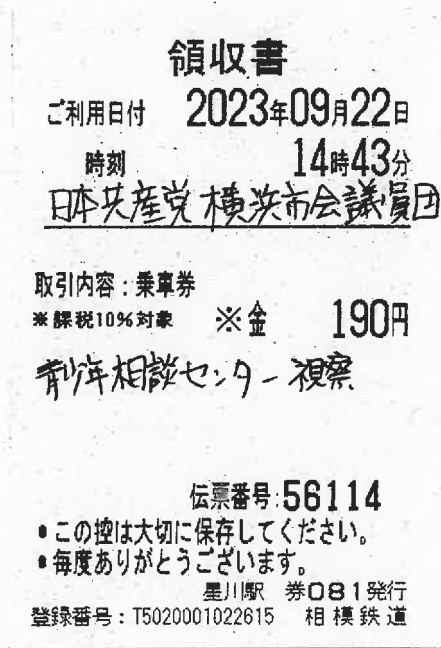

※貼りきれない場合等は継続用紙をご利用ください。

◎領収書等の金額のうち、一部を政務活動費に充当した場合は、①、②のいずれかを記入

①按分による充当	按分率		充当額	円
②経費の一部充当	充当する部分		充当額	円

(注) 1 経費を按分率により按分して充当する場合は、①欄に按分率と按分後の政務活動費充当額を記載してください。

2 按分率とは関係なく、経費の一部を充当する場合は、②欄に充当する部分と政務活動費充当額を記載してください。

① (V) (V) (V)

令和 5 年度 領収書等添付様式

年月日	令和5年9月22日	整理番号	
項目	事務所費		
目的・内容等			
宇佐美 さやか (神奈川区)事務所 賃貸料 9月分 ¥50,000 (¥178,240)			

領収書

領 収 書
 横浜市会議員 宇佐美 清香 様
 金 50,000 円

但し、2023年9月事務所賃料として

ご利用明細

2023年9月22日

ご来店いただきありがとうございます。
 このご利用明細は必ずお持ち帰りください。

日本共産党横浜北東地区委員会
 横浜市鶴見区潮田町3-147-6
 電話代表 045-511-1021



年月日	取扱店番	お取引内容
050922	0251266	お振り込み
受付通番	銀行番号	支店番号
		口座番号
		お取引金額
*****		¥178,240*

お取扱い できない場合	残高	
		* * *
特料	税込手数料	おつり
1.55		
お受取人 ご依頼人		
カトマーニ様		
ニホンキョウサントウヨコハマホクトウ様		

※貼りきれない場合等は継続用紙をご利用ください。

◎領収書等の金額のうち、一部を政務活動費に充当した場合は、①、②のいずれかを記入

①按分による充当	按分率		充当額	円
②経費の一部充当	充当する部分	団の規定により	充当額	50,000 円

(注) 1 経費を按分率により按分して充当する場合は、①欄に按分率と按分後の政務活動費充当額を記載してください。

2 按分率とは関係なく、経費の一部を充当する場合は、②欄に充当する部分と政務活動費充当額を記載してください。

① ②

年月日	令和5年9月22日	整理番号	
項目	事務所費		
目的・内容等			
白井 まさ子 (港北区)事務所 賃貸料 9月分 ¥42,000 (¥126,000)			

領収書

領 収 書

横浜市会議員 白井 正子 様

金 42,000 円

但し、2023年9月事務所賃料として

ご利用明細

ご来店いただきありがとうございます。

このご利用明細は必ずお持ち帰りください。

年月日	取扱店番	お取引内容
050922	0251266	お振り込み
受付通番	銀行番号	支店番号
0100		
		お取引金額
*****		¥126,000*
*****		*****
お取扱い できない場合	残高	
		* * *

2023年9月22日

日本共産党横浜北東地区委員会

横浜市鶴見区潮田町 3-147-6

電話代表 045-511-1021



手数料	1.55	税込手数料	220*	おつり
振込先・お受取人 ご依頼人				
カ)フジハウジング様				
ニホンキョウサントウヨコハマホクトウ様				

※貼りきれない場合等は継続用紙をご利用ください。

※経費の一部を活動費に充当した場合は、①、②のいずれかを記入

①按分による充当	按分率	1 / 3	充当額	42,000 円
②経費の一部充当	充当する部分		充当額	円

(注) 1 経費を按分率により按分して充当する場合は、①欄に按分率と按分後の政務活動費充当額を記載してください。

2 按分率とは関係なく、経費の一部を充当する場合は、②欄に充当する部分と政務活動費充当額を記載してください。

① ②

令和 5 年度 領収書等添付様式

年月日	令和5年9月25日	整理番号	
項目	資料購入費		

目的・内容等

団議員室 日本経済新聞、毎日新聞代 9月分 ¥9,500

領収書等添付欄 ※重ならないように貼付してください。

区域	発証No	お客様No
405	0004	



領 収 証 登録番号 T3020002106732

日本共産党 横浜市会議員団 御中

23年09月分 23年9月25日 ¥9,500 10%対象 0 (消費税 0)
 (消費税額 ¥703) 8%対象 9,500 (消費税 703)
 上記金額正に領収致しました。(価格に消費税が含まれております。)

商 品 名	数 量	金 額
日本経済新聞 (朝刊) ※	1	4800
毎日新聞 (朝刊) ※	1	4700

※は軽減税率対象品目

毎度御購読ありがとうございます。
 日本経済新聞 Financial Times
 日経産業新聞 日経ヴェリタス
 日経流通新聞 デイリースポーツ
 ニュースサービス日経
 横 濱
 所長 古川哲也
 〒221-0842 横浜市神奈川区泉町16-4
 TEL 045-322-5995 FAX 045-321-7151
 0120-58-3746

※貼りきれない場合等は継続用紙をご利用ください。

◎領収書等の金額のうち、一部を政務活動費に充当した場合は、①、②のいずれかを記入

①按分による充当	按分率		充当額	円
②経費の一部充当	充当する部分		充当額	円

(注) 1 経費を按分率により按分して充当する場合は、①欄に按分率と按分後の政務活動費充当額を記載してください。

2 按分率とは関係なく、経費の一部を充当する場合は、②欄に充当する部分と政務活動費充当額を記載してください。

① ②

令和 5 年度 領収書等添付様式

年月日	令和5年9月25日	整理番号	
項目	資料購入費		
目的・内容等			
団議員室 朝日新聞 神奈川・東京新聞代 9月分 ¥10,850			
領収書等添付欄 ※重ならないように貼付してください。			

2区 11番	照会番号	領収証																																					
日本共産党 横浜市会議員団 様		23年 09月分																																					
本町6 50-10		23年9月25日																																					
<table border="1"> <thead> <tr> <th>銘柄</th> <th>部</th> <th>金額</th> <th>値引</th> <th>計</th> </tr> </thead> <tbody> <tr> <td>朝日新聞朝刊(朝)※</td> <td>1</td> <td>4,400</td> <td>0</td> <td>4,400</td> </tr> <tr> <td>神奈川新聞※</td> <td>1</td> <td>3,500</td> <td>0</td> <td>3,500</td> </tr> <tr> <td>東京朝刊※</td> <td>1</td> <td>2,950</td> <td>0</td> <td>2,950</td> </tr> <tr> <td colspan="4">「※」は軽減税率対象</td> <td>0</td> </tr> <tr> <td colspan="4"></td> <td>10,850</td> </tr> </tbody> </table>	銘柄	部	金額	値引	計	朝日新聞朝刊(朝)※	1	4,400	0	4,400	神奈川新聞※	1	3,500	0	3,500	東京朝刊※	1	2,950	0	2,950	「※」は軽減税率対象				0					10,850	<table border="1"> <tr> <td>合計金額</td> <td>10,850 円</td> </tr> <tr> <td>(内消費税)</td> <td></td> </tr> <tr> <td>標準</td> <td>0 円</td> </tr> <tr> <td>軽減</td> <td>804 円</td> </tr> </table>	合計金額	10,850 円	(内消費税)		標準	0 円	軽減	804 円
銘柄	部	金額	値引	計																																			
朝日新聞朝刊(朝)※	1	4,400	0	4,400																																			
神奈川新聞※	1	3,500	0	3,500																																			
東京朝刊※	1	2,950	0	2,950																																			
「※」は軽減税率対象				0																																			
				10,850																																			
合計金額	10,850 円																																						
(内消費税)																																							
標準	0 円																																						
軽減	804 円																																						
新聞代金のお支払いは便利なコンビニ払いがお勧めです。	株式会社でもと新聞販売店 ASA 関内 出本 啓司 横浜市中区山下町201-10 TEL 045-663-3690 登録番号: T5020001146372																																						

※貼りきれない場合等は継続用紙をご利用ください。

◎領収書等の金額のうち、一部を政務活動費に充当した場合は、①、②のいずれかを記入

①按分による充当	按分率		充当額	円
②経費の一部充当	充当する部分		充当額	円

(注) 1 経費を按分率により按分して充当する場合は、①欄に按分率と按分後の政務活動費充当額を記載してください。

2 按分率とは関係なく、経費の一部を充当する場合は、②欄に充当する部分と政務活動費充当額を記載してください。

① ② ③

年月日	令和5年9月25日	整理番号	
項目	資料購入費		

目的・内容等

団議員室 定期購読月刊誌「建設政策」4月30日付～10月31日付（半期分）
¥5,500+振込料¥262

領収書等添付欄 ※重ならないように貼付してください。

ご利用明細票

お取扱日	店番	取扱番号
05-09-25		A93250005
取扱店		
払込口座		
払込金額	*5,500	料金 *262
		振替受付票 払込みの証拠となるものですから大切に保存して下さい。料金には、消費税等が含まれています。
入金額	*5,762	
おつり	*0	
カード入会特典！ 最大1万円 キャッシュバック！		

印紙税申告納付につき趣町
税務署承認済

※貼りきれない場合等は継続用紙をご利用ください。

◎領収書等の金額のうち、一部を政務活動費に充当した場合は、①、②のいずれかを記入

①按分による充当	按分率	充当額	円
②経費の一部充当	充当する部分	充当額	円

(注) 1 経費を按分率により按分して充当する場合は、①欄に按分率と按分後の政務活動費充当額を記載してください。

2 按分率とは関係なく、経費の一部を充当する場合は、②欄に充当する部分と政務活動費充当額を記載してください。

✓✓✓

年月日	令和5年9月25日	整理番号	
項目	研修費		
目的・内容等			
古谷靖彦 11/6~11/8 第8回地方議員社会保障研修会 現地参加費（大阪社会保障推進協議会主催） ¥40,000+振込料¥262 テーマ女性の貧困、子育て支援、女性支援			
【次頁参照】			
領収書等添付欄 ※重ならないように貼付してください。			

ご利用明細票

お取扱日	店番	取扱番号
05-09-25		A93250006
取扱店		
払込口座		
払込金額	*40,000	料金 *262
		振替受付票 払込みの証拠となるものですから大切に保存して下さい。 料金には、消費税等が含まれています。
入金額	*40,262	
おつり	*0	
カード入会特典！ 最大1万円 キャッシュバック！		

印紙税申告納付につき廻町
税務署承認済

※貼りきれない場合等は継続用紙をご利用ください。

◎領収書等の金額のうち、一部を政務活動費に充当した場合は、①、②のいずれかを記入

①按分による充当	按分率		充当額	円
②経費の一部充当	充当する部分		充当額	円

(注) 1 経費を按分率により按分して充当する場合は、①欄に按分率と按分後の政務活動費充当額を記載してください。

2 按分率とは関係なく、経費の一部を充当する場合は、②欄に充当する部分と政務活動費充当額を記載してください。

① ②

領収書

古谷靖彦 様

日付: 2023年9月25日

領収書番号 NO.32

金額 40,000 円

内訳 全国地方議員社会保障研修会参加費

団体名 大阪社会保障推進協議会

〒530-0034

大阪市北区錦町 2-2 国労会館内

TEL06-6354-8662 fax06-6357-0846

メール osakasha@poppy.ocn.ne.jp

令和 5 年度 領収書等添付様式

年月日	令和5年9月25日	整理番号	
項目	事務所費		
目的・内容等			
みわ (港南区)事務所 賃貸料 9月分 ¥50,000 (¥120,000)			

領収書等添付欄 ※重な

領 収 証

みわ 智恵美 様

No. _____

金額

¥ 50000

9月分事務所賃貸料

2023年9月25日 上記正に領収いたしました

日本共産党横浜中央地区委員会
〒231-0056 横浜市中区若葉町2-30-6
Y TEL101 号室



ご利用控え

○ご預金の預け入れの場合は、必ずお通帳をご利用願います。
○銀行からカードの暗号について、お問い合わせすることは絶対ありません。

区分	機番	処理番号	日付
お振込	2640942	05-09-25	
銀行番号	店番	取扱店番	
		310	
万円	五千円	二千円	千円
			500円 100円 50円 10円 5円 1円
13:26	手数料 (消費税等を含む) ¥550円	金額 ¥120,000円	
おつり	残高		
	円 *****円		
手数料のうち振込手数料 ¥550			
000313			
) ヤマノイクヨウツ" 様			
ニホンキョウサントウコハマチウオウイイ			
ツカイ 様			
電話番号			

裏面を必ずご覧下さい

※貼りきれない場合等は継続用紙をご利用ください。

◎領収書等の金額のうち、一部を政務活動費に充当した場合は、①、②のいずれかを記入

①按分による充当	按分率		充当額	円
②経費の一部充当	充当する部分	団の規定により	充当額	50,000円

(注) 1 経費を按分率により按分して充当する場合は、①欄に按分率と按分後の政務活動費充当額を記載してください。

2 按分率とは関係なく、経費の一部を充当する場合は、②欄に充当する部分と政務活動費充当額を記載してください。

✓ ○ ○

令和 5 年度 領収書等添付様式

年月日	令和5年9月25日	整理番号	
項目	事務所費		
目的・内容等			
大和田（戸塚区）事務所 賃貸料 ¥50,000 (¥165,000)			
領収書等添付欄 ※重ならないように貼付してください。			

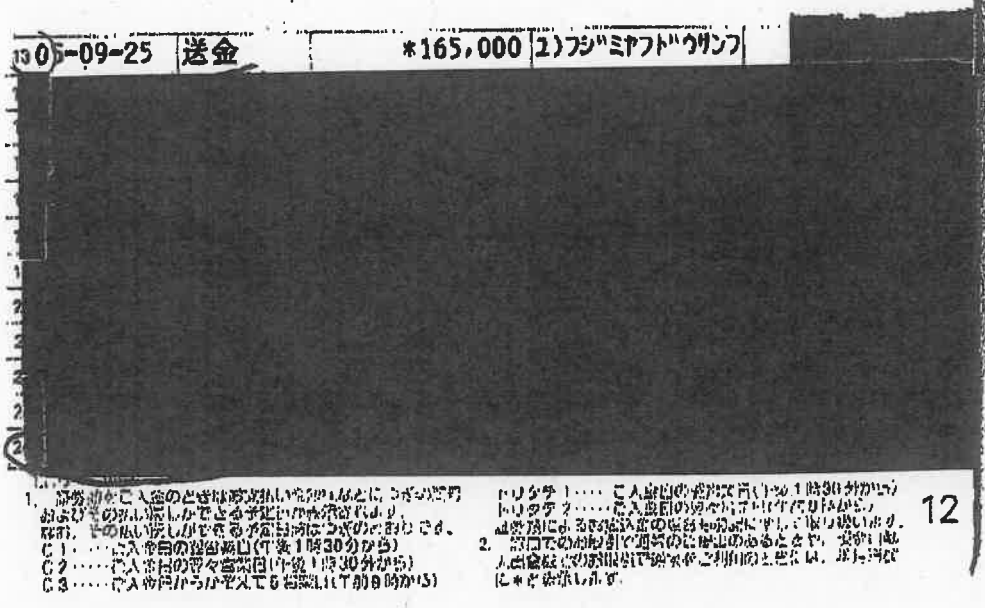

※貼りきれない場合等は継続用紙をご利用ください。

◎領収書等の金額のうち、一部を政務活動費に充当した場合は、①、②のいずれかを記入

①按分による充当	按分率	充当額	円
②経費の一部充当	充当する部分	団の規定により	50,000 円

(注) 1 経費を按分率により按分して充当する場合は、①欄に按分率と按分後の政務活動費充当額を記載してください。

2 按分率とは関係なく、経費の一部を充当する場合は、②欄に充当する部分と政務活動費充当額を記載してください。 (V) (Y) (V)

令和 5 年度 領収書等添付様式

年月日	令和5年9月26日	整理番号	
項目	資料購入費		

目的・内容等

団議員室 日刊「しんぶん赤旗」①「しんぶん赤旗」日曜版① 新かながわ① 前衛①など 9月分 ¥7,464

領収書等添付権

日本共産党横浜市会議員団

新聞 雑誌名	部数	金額
日刊「しんぶん赤旗」	* 1	3,497
「しんぶん赤旗」日曜版	* 1	930
新かながわ	1	400
写真ニュース	1	50
『前衛』	1	744

*印は税率8%

日本共産党発行の
しんぶん赤旗
領収書

7,464 円

2023 年 9 月分

上記の金額たしかにいただきました。
ありがとうございました。
「赤旗」 関内出張所
TEL 045-212-5013

領収日 9/26 投者

日本共産党横浜市会議員団

新聞 雑誌名	部数	金額
『議会と自治体』	1	794
『経済』	1	1,049

*印は税率8%

日本共産党発行の
しんぶん赤旗
領収書

円

2023 年 9 月分

上記の金額たしかにいただきました。
ありがとうございました。
「赤旗」 関内出張所
TEL 045-212-5013

領収日 9/26 投者

※貼付されない場合は縦横用紙をご利用ください。

◎領収書等の金額のうち、一部を政務活動費に充当した場合は、①、②のいずれかを記入

①按分による充当	按分率		充当額	円
②経費の一部充当	充当する部分		充当額	円

(注) 1 経費を按分率により按分して充当する場合は、①欄に按分率と按分後の政務活動費充当額を記載してください。

2 按分率とは関係なく、経費の一部を充当する場合は、②欄に充当する部分と政務活動費充当額を記載してください。

① ② ③

令和 5 年度 領収書等添付様式

年月日	令和5年9月27日	整理番号	
項目	資料購入費		
目的・内容等			
白井まさ子 「子ども白書2023」購読費 ¥2,500			
領収書等添付欄 ※重ならないように貼付してください。			

領 収 証

様

No.

★ 2,500

内 訳	
現金	
小切手	/
手 形	/
消費税額等(%)	

但し 2023年9月27日 上記正に領収いたしました

収入印紙

コクヨ ウケ-99N

※貼りきれない場合等は継続用紙をご利用ください。

◎領収書等の金額のうち、一部を政務活動費に充当した場合は、①、②のいずれかを記入

①按分による充当	按分率		充当額	円
②経費の一部充当	充当する部分		充当額	円

(注) 1 経費を按分率により按分して充当する場合は、①欄に按分率と按分後の政務活動費充当額を記載してください。

2 按分率とは関係なく、経費の一部を充当する場合は、②欄に充当する部分と政務活動費充当額を記載してください。

☑ ☑ ☑

年月日	令和5年9月27日	整理番号	
項目	資料購入費		
目的・内容等			
みわ（港南区）白井（港北区）地元地図購入費（デジタル版） ¥48,400+振込料¥550			

領収書等添付欄 ※重ならないように貼付してください。



※貼りきれない場合等は継続用紙をご利用ください。

◎領収書等の金額のうち、一部を政務活動費に充当した場合は、①、②のいずれかを記入

①按分による充当	按分率		充当額	円
②経費の一部充当	充当する部分		充当額	円

(注) 1 経費を按分率により按分して充当する場合は、①欄に按分率と按分後の政務活動費充当額を記載してください。
 2 按分率とは関係なく、経費の一部を充当する場合は、②欄に充当する部分と政務活動費充当額を記載してください。

① ② ③

2023年度
2023年9月分
調査研究費 (交通費)

政務活動費 支払証明書

※「日にち」に月日を入れてください

氏名 白井 まさ子

日にち	曜日	使途(内容)	金額	交通機関	片/往	区間
9月1日	金	団会議(議案関連質問について)	734	市営地下鉄	往復	東山田-桜木町
9月4日	月	団会議(議案関連質問について)	734	市営地下鉄	往復	東山田-桜木町
9月5日	火	区づくり会議	780	市営地下鉄・東急東横	往復	高田-日吉-大倉山
9月8日	金	団会議(一般質問について)中学校給食学習	734	市営地下鉄	往復	東山田-桜木町
9月11日	月	団会議(一般質問について)	734	市営地下鉄	往復	東山田-桜木町
9月13日	水	常任ヒアリング	734	市営地下鉄	往復	東山田-桜木町
9月19日	火	団会議(第3回定例会について)	734	市営地下鉄	往復	東山田-桜木町
9月20日	水	道路局ヒアリング	734	市営地下鉄	往復	東山田-桜木町
9月22日	金	国際局ヒアリング	734	市営地下鉄	往復	東山田-桜木町
9月26日	火	道路局ヒアリング	734	市営地下鉄	往復	東山田-桜木町
9月28日	木	建築局ヒアリング	734	市営地下鉄	往復	東山田-桜木町
合計金額			8,120			

◎上記のとおり相違ありません

2023年 9月30日

日本共産党横浜市議員団
 団長 古谷 靖彦



① ② ③

2023年度
2023年9月分
調査研究費（交通費）

政務活動費 支払証明書

※「日にち」に月日を入れてください

氏名 みわ 智恵美

日にち	曜日	使途(内容)	金額	交通機関	片/往	区間
9月1日	金	団会議(議案関連質問について)	484	市営地下鉄	往復	上大岡-桜木町
9月4日	月	団会議(議案関連質問について)、一般質問ヒアリング	484	市営地下鉄	往復	上大岡-桜木町
9月5日	火	一般質問ヒアリング	242	市営地下鉄	片道	上大岡-桜木町
9月5日	火	区づくり推進議員団会議	482	市営地下鉄	片道	桜木町-港南中央-上大岡
9月8日	金	団会議(議案関連質問について)、中学校給食ヒア	484	市営地下鉄	往復	上大岡-桜木町
9月11日	月	団会議(一般質問について)	484	市営地下鉄	往復	上大岡-桜木町
9月19日	火	団会議(第3回定例会について)	484	市営地下鉄	往復	上大岡-桜木町
9月22日	金	青少年相談センター視察	334	JR・相鉄線	片道	桜木町-星川
9月22日	金	西部ユースプラザ視察	628	相鉄線・京浜急行	片道	星川-二俣川-桜木町
9月24日	日	上海ウイーク(日中友好議員連盟)	484	市営地下鉄	往復	上大岡-桜木町
9月25日	月	団会議(決算委員会について)	484	市営地下鉄	往復	上大岡-桜木町
9月26日	火	教育・こ青局ヒアリング	484	市営地下鉄	往復	上大岡-桜木町
9月27日	水	港湾局ヒアリング	484	市営地下鉄	往復	上大岡-桜木町
9月28日	木	こ青局・教育ヒアリング	484	市営地下鉄	往復	上大岡-桜木町
9月30日	土	神奈川県二谷小学校調査	554	京急	往復	上大岡-京急東神奈川
合計金額			7,080			

◎上記のとおり相違ありません

2023年 9月30日

日本共産党横浜市会議員団
団長 古谷 靖彦



WV

