

令和 5 年度 領収書等添付様式 (集合)

年月日	令和5年8月3日	整理番号	
-----	----------	------	--

A

項目	事務費		
目的・内容等			
団議員室 10m LANケーブル ¥1,999 (クレジット決済)			
①按分による充当	按分率		充当額 円
②経費の一部充当	充当する部分	政務活動費分¥7,499のうち一部	充当額 1,999 円

B

項目	広報費		
目的・内容等			
古谷靖彦 LINE公式7月分更新料 ¥2,750 (¥20,579) ※クレジット決済			
①按分による充当	按分率		充当額 円
②経費の一部充当	充当する部分	政務活動費分¥7,499のうち一部	充当額 2,750 円

C

項目	広報費		
目的・内容等			
みわ智恵美 LINE公式7月分更新料 ¥2,750 (¥20,579) ※クレジット決済			
①按分による充当	按分率		充当額 円
②経費の一部充当	充当する部分	政務活動費分¥7,499のうち一部	充当額 2,750 円

D

項目			
目的・内容等			
①按分による充当	按分率		充当額 円
②経費の一部充当	充当する部分		充当額 円

E

項目			
目的・内容等			
①按分による充当	按分率		充当額 円
②経費の一部充当	充当する部分		充当額 円



ご利用代金明細書(使用者明細)

ライフカード株式会社  
東京港区芝二丁目31番19号  
バンザイビル  
〒105-0014

グループ番号	5271-9032-6
法人名	日本共産党横浜市会議員団
カード番号	[REDACTED]
ご使用者氏名	古谷 靖彦 様
社員番号	

当月のご利用金額合計
20,579円

■ご利用明細

リボリング払いの明細は新規ご利用分のみ記載しております。

明細番号	契約	ご利用金額 (円)	支払手数料 (円)	返済回数	当月 ご請求額 (円)	お支払後 残高 (円)	ご利用先など	摘要
			お支払総額 (円)	請求済回数	お支払 年月日			
0094	物販	1,999	0	001	1,999	0	AMAZON. CO. J P	10MLAN777
2023.06.22			1,999	001	2023.08.03			
0096	物販	5,500	0	001	5,500	0	ラインコウシキアカウント	古谷
2023.07.01			5,500	001	2023.08.03			
0097	物販	5,500	0	001	5,500	0	ラインコウシキアカウント	おわり
2023.07.01			5,500	001	2023.08.03			



年月日	摘要	お支払金額	お預り金額
11 05.08.03	口座振替	*20,579	ライフカード(カ)

令和 5 年度 領収書等添付様式

年月日	令和5年8月3日	整理番号	
項目	事務費		

目的・内容等

複合機リース料 ¥64,680

領収書等添付欄 ※重ならないように貼付してください。

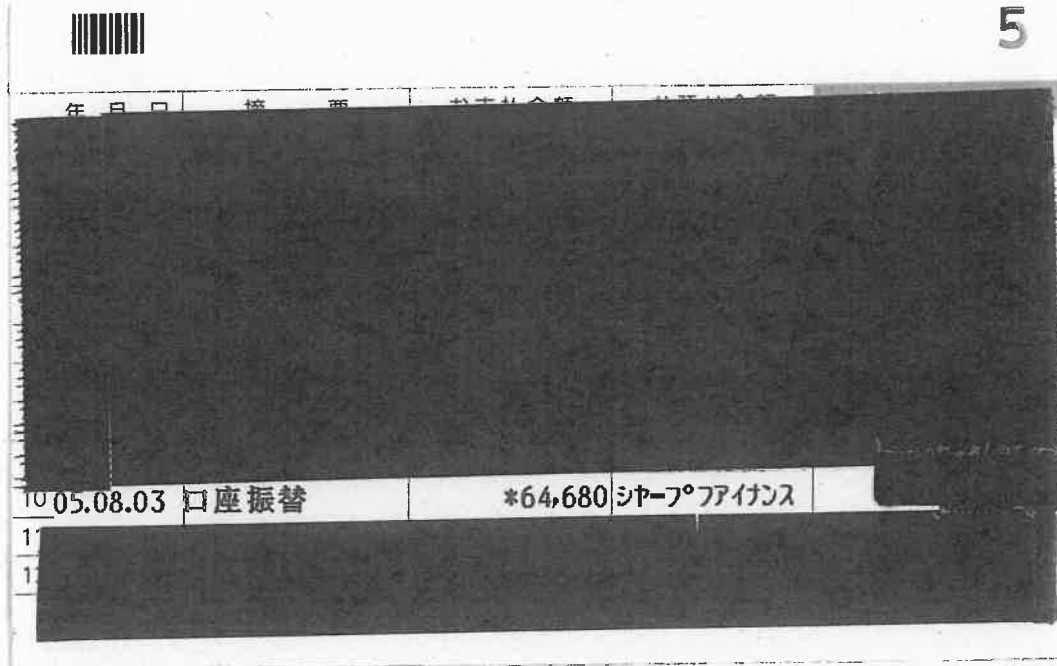

※貼りきれない場合等は継続用紙をご利用ください。

◎領収書等の金額のうち、一部を政務活動費に充当した場合は、①、②のいずれかを記入

①按分による充当	按分率		充当額	円
②経費の一部充当	充当する部分		充当額	円

(注) 1 経費を按分率により按分して充当する場合は、①欄に按分率と按分後の政務活動費充当額を記載してください。

2 按分率とは関係なく、経費の一部を充当する場合は、②欄に充当する部分と政務活動費充当額を記載してください。

① ② ③

令和 5 年度 領収書等添付様式

年月日	令和5年8月5日	整理番号	
項目	研修費		

目的・内容等

大和田あきお 8.11~8.13 第53回全国臨時教員問題学習交流集会（静岡） 参加  
 交通費（帰り） ¥6,540（¥13,080）

領収書等添付欄 ※重ならないように貼付してください。

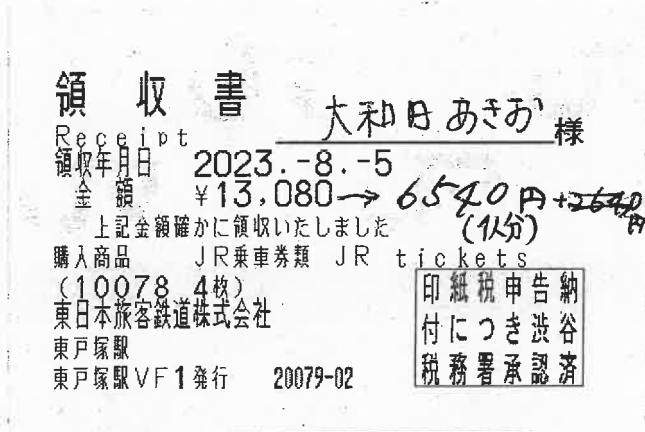

※貼りきれない場合等は継続用紙をご利用ください。

◎領収書等の金額のうち、一部を政務活動費に充当した場合は、①、②のいずれかを記入

①按分による充当	按分率	充当額	円
②経費の一部充当	充当する部分	一人分の交通費	6,540円

(注) 1 経費を按分率により按分して充当する場合は、①欄に按分率と按分後の政務活動費充当額を記載してください。

2 按分率とは関係なく、経費の一部を充当する場合は、②欄に充当する部分と政務活動費充当額を記載してください。

① ② ③

令和 5 年度 領収書等添付様式

年月日	令和5年8月7日	整理番号	
項目	資料購入費		

目的・内容等

団議員室 婦人民主クラブ「婦民新聞」購読料 4月～24年3月分 ¥7,200+振込料¥313

領収書等添付欄 ※重ならないように貼付してください。

振替払込請求書兼受領証

記載事項を訂正した場合は、その箇所に訂正印を押してください。	口座記号番号	※		※
	加入者名	婦人民主クラブ		
	金額	千	百	十
			万	千
				百
				十
				円
		¥7200		
	ご依頼人	おなまえ 日本共産党横浜市議員団 様		
	料 金	(消費税込み)	日 附 印	
	313 円	内税10%28円 05-08-07 T501000111 2730 (02410 ) N94340001		
備 考	現金扱			

この受領証は、大切に保管してください。

※貼りきれない場合等は継続用紙をご利用ください。

◎領収書等の金額のうち、一部を政務活動費に充当した場合は、①、②のいずれかを記入

①按分による充当	按分率		充当額	円
②経費の一部充当	充当する部分		充当額	円

(注) 1 経費を按分率により按分して充当する場合は、①欄に按分率と按分後の政務活動費充当額を記載してください。

2 按分率とは関係なく、経費の一部を充当する場合は、②欄に充当する部分と政務活動費充当額を記載してください。

☺ ☺

令和 5 年度 領収書等添付様式

年月日	令和5年8月7日	整理番号	
項目	広報費		
目的・内容等			
白井正子 タウンニュース（港北区） 7/20号 市政報告掲載料¥125,400（振込料¥550含む）			
領収書等添付欄 ※重ならないように貼付してください。			



※貼りきれない場合等は継続用紙をご利用ください。

◎領収書等の金額のうち、一部を政務活動費に充当した場合は、①、②のいずれかを記入

①按分による充当	按分率		充当額	円
②経費の一部充当	充当する部分		充当額	円

(注) 1 経費を按分率により按分して充当する場合は、①欄に按分率と按分後の政務活動費充当額を記載してください。  
2 按分率とは関係なく、経費の一部を充当する場合は、②欄に充当する部分と政務活動費充当額を記載してください。

①②③

令和 5 年度 領収書等添付様式

年月日	令和5年8月7日	整理番号	
項目	事務費		

目的・内容等

白井 まさ子 (港北区)事務所 インク・コピー用紙代 ¥7,262 (¥24,860) 次  
頁参照

領収書等添付欄 ※重ならないように貼付してください。

領 収 書

横浜市会議員 白井 正子 様

金 24,860 円

但し、港北事務所 インク・コピー用紙代として

2023年8月7日

日本共産党 港北都筑事務所

横浜市港北区樽町1-24-36

電話代表 045-543-4138

※貼りきれない場合等は継続用紙をご利用ください。

◎領収書等の金額のうち、一部を政務活動費に充当した場合は、①、②のいずれかを記入

①按分による充当	按分率		充当額	円
②経費の一部充当	充当する部分	団設定の事務所費・事務費等上限5万円 に対しての充当として計上	充当額	7,262 円

(注) 1 経費を按分率により按分して充当する場合は、①欄に按分率と按分後の政務活動費充当額を記載してください。

2 按分率とは関係なく、経費の一部を充当する場合は、②欄に充当する部分と政務活動費充当額を記載してください。

✓ ✓ ✓

令和 5 年度 領収書等添付様式 (継続添付用)

年月日	令和5年8月7日	整理番号	
項目	事務費		
目的・内容等			
領収書等添付欄 ※重ならないように貼付してください。			

コードNo. XXXXXXXXXX

領 収 書

No.P 556783

日本共産党港北部筑事務所 殿

2023 年 9 月 22 日

金額		百万	千	円
		¥	24860	

但し、消耗品代 用紙代 として  
 上記金額正に領収致しました。  
 (上記金額には消費税等  
 2,260 円を含みます)

収  
入  
印  
紙

明 細	売 掛 金	そ の 他
入金、R区分		
現金		
小切手		
30 振込		
郵振		
● 口振	24860	
31 手形		
32 相殺		
合 計	¥24860	
振込銀行	2023/8/7 口振	
手形期日No.	年 月 日	No.

理想科学工業株式会社  
 本社 〒108-8355 東京都港区赤坂  

取扱者

XXXXXXXXXX

この領収書は再生紙を利用しております。

金額訂正または改変したものおよび社印、扱者印のないものは無効です。



令和 5 年度 領収書等添付様式

年月日	令和5年8月8日	整理番号	
-----	----------	------	--

項目	事務費
----	-----

目的・内容等

団議員室 A4コピー用紙 10箱代 ¥26,246

領収書等添付欄 ※重ならないように貼付してください。

領収証 日本共産党市会議員 様 No. ....

金額 26,246  
 但 A4用紙 10箱代  
 2023年 8 月 8 日 上記正に領収いたしました

内 訳  
 税抜金額  
 消費税額( %)

一般又具事務用品和洋紙・複写機  
 (有) 桜井商店  
 横浜市都筑区勝田南1-18-20  
 電話 045 (942) - 2-517

コクヨ ワケ-50N

※貼りきれない場合等は継続用紙をご利用ください。

◎領収書等の金額のうち、一部を政務活動費に充当した場合は、①、②のいずれかを記入

①按分による充当	按分率		充当額	円
②経費の一部充当	充当する部分		充当額	円

(注) 1 経費を按分率により按分して充当する場合は、①欄に按分率と按分後の政務活動費充当額を記載してください。  
 2 按分率とは関係なく、経費の一部を充当する場合は、②欄に充当する部分と政務活動費充当額を記載してください。

① ② ③

令和 5 年度 領収書等添付様式

年月日	令和5年8月9日	整理番号	
項目	広報費		

目的・内容等

白井まさ子 広報誌「ARIFT」7月号 市政報告掲載料 ￥90,970

領収書等添付欄 ※重ならないように貼付してください。

振込受領書  
(コンビニエンスストア支払用)

振込人氏名  
日本共産党 白井  
まさ子議員

お客様番号  
[REDACTED]

お支払金額  
90,970円  
内消費税 8,270円

受取人  
株式会社中広メデ  
ィアソリューションズ

受領印 8/9  
[REDACTED]

(お領紙控え)

ゆうちょ銀行又は郵便局でお支払いの場合は左側の2枚だけをお出しください。

※貼りきれない場合等は継続用紙をご利用ください。

◎領収書等の金額のうち、一部を政務活動費に充当した場合は、①、②のいずれかを記入

①按分による充当	按分率		充当額	円
②経費の一部充当	充当する部分		充当額	円

(注) 1 経費を按分率により按分して充当する場合は、①欄に按分率と按分後の政務活動費充当額を記載してください。

2 按分率とは関係なく、経費の一部を充当する場合は、②欄に充当する部分と政務活動費充当額を記載してください。

① ② ③

令和 5 年度 領収書等添付様式

年月日	令和5年8月9日	整理番号	
項目	事務費		
目的・内容等			
団議員室 消耗品・文具代(A4ノート、リングノート各5冊) ¥2,599			
領収書等添付欄 ※重ならないように貼付してください。			

払込受領証  
(コンビニエンスストア等用)

払込人  
日本共産党 横浜市会  
議員団 様

ご請求番号  
00000000000546360

金額  
2,599 円

内消費税等  
236 円

受取人  
株式会社ユニオンサー  
ビス

受領印  
コンビニエンスストア等取納用

収入印紙貼付欄

文書目附印  
8/9

お客様控  
代行会社 [ ] ファクター印

※貼りきれない場合等は継続用紙をご利用ください。

◎領収書等の金額のうち、一部を政務活動費に充当した場合は、①、②のいずれかを記入

①按分による充当	按分率		充当額	円
②経費の一部充当	充当する部分		充当額	円

(注) 1 経費を按分率により按分して充当する場合は、①欄に按分率と按分後の政務活動費充当額を記載してください。

2 按分率とは関係なく、経費の一部を充当する場合は、②欄に充当する部分と政務活動費充当額を記載してください。

① ② ③

令和 5 年度 領収書等添付様式

年月日	令和5年8月10日	整理番号	
-----	-----------	------	--

項目	人件費
----	-----

目的・内容等

政務活動員3人 8月分給与+通勤費 ¥854,879 内訳 (271,300+16,269¥287,569、273,700+15,400¥289,100、270,100+8,110¥278,210) 計3枚

領収書等添付欄 ※重ならないよ

領 収 証

日本共産党横浜市議員団 様 2023年 8月 10日

★ ¥271,300-

但 8月分給与

上記正に領収いたしました

内 訳	
税率	金額(税抜・税込)
%	消費税額等

横浜市鶴見区駒岡 [Redacted]

領 収 証

日本共産党横浜市議員団 様 2023年 8月 10日

★ ¥16,269-

但 8月分通勤費

上記正に領収いたしました

内 訳	
税率	金額(税抜・税込)
%	消費税額等
税率	金額(税抜・税込)
%	消費税額等

横浜市鶴見区駒岡 [Redacted]

コクヨ ウケ-1048

易合等は継続用紙をご利用ください。

◎領収書等の金額のうち、一部を政務活動費に充当した場合は、①、②のいずれかを記入

①按分による充当	按分率	充当額	円
②経費の一部充当	充当する部分	充当額	円

(注) 1 経費を按分率により按分して充当する場合は、①欄に按分率と按分後の政務活動費充当額を記載してください。

2 按分率とは関係なく、経費の一部を充当する場合は、②欄に充当する部分と政務活動費充当額を記載してください。

①②③

令和 5 年度 領収書等添付様式 (継続添付用)

年月日	令和5年8月10日	整理番号	
項目	人件費		

目的・内容等

領収書等添付欄 ※重ならないように貼付してください。

領 収 証

日本共産党横浜市議員団 様 2023年 8月 10日

★ ¥273,700-

但 8月分給与

上記正に領収いたしました

内 訳

税率	金額(税抜・税込)	
%	消費税額等	横浜市保土ヶ谷区今井町
税率	金額(税抜・税込)	
%	消費税額等	

コクヨ ウケ-1048

領 収 証

日本共産党横浜市議員団 様 2023年 8月 10日

★ ¥15,400-

但 8月分通勤費

上記正に領収いたしました

内 訳

税率	金額(税抜・税込)	
%	消費税額等	横浜市保土ヶ谷区今井町
税率	金額(税抜・税込)	
%	消費税額等	

コクヨ ウケ-1048

令和 5 年度 領収書等添付様式 (継続添付用)

年月日	令和5年8月10日	整理番号	
項目	人件費		

目的・内容等

領収書等添付欄 ※重ならないように貼付してください。

領 収 証

日本共産党横浜市議員団 様 2023年 8月 10日

★ ¥270,100-

但 8月分給与

上記正に領収いたしました

内 訳

税率	金額(税抜・税込)
%	消費税額等
税率	金額(税抜・税込)
%	消費税額等

横浜市南区万世町 [Redacted]

コクヨ ウケ-1048

領 収 証

日本共産党横浜市議員団 様 2023年 8月 10日

★ ¥8,110-

但 8月分通勤費

上記正に領収いたしました

内 訳

税率	金額(税抜・税込)
%	消費税額等
税率	金額(税抜・税込)
%	消費税額等

横浜市南区万世町 [Redacted]

コクヨ ウケ-1048

年月日	令和5年8月10日	整理番号	
-----	-----------	------	--

項目	事務所費
----	------

目的・内容等

古谷 (鶴見区)事務所 賃貸料(前納) 9月分 ¥50,000 (¥120,000)

領収書等添付欄 ※重

領 収 証

No. \_\_\_\_\_

古谷 様

2023 年 8 月 10 日

★ 50,000 円也

但 家賃補助 9月分  
上記正に領収した鶴見区鶴見区政務調査事務所



ご利用明細票

いつも をご利用いただき、ありがとうございます。  
ご利用明細票の内容をご確認のうえ、必ずお持ち帰りください。

処理番号	お取引日	お取引種類	お取扱店	機番
4233	230810	振込	325	001
銀行番号	店番号	口座番号		

時刻	手数料(円)	お取引金額(円)
11:56	462	120,000
説明コード	お取引振替高(円)	

ご案内  
登録番号001 処理通番000002  
振込先

ナカヤマ アキオ 様  
依頼人  
様  
振込手数料 462

9月分  
家賃

11 2

Y2060 (1401)

※貼りきれない場合等は継続用紙をご利用ください。

◎領収書等の金額のうち、一部を政務活動費に充当した場合は、①、②のいずれかを記入

①按分による充当	按分率		充当額	円
②経費の一部充当	充当する部分	団の規定により	充当額	50,000 円

(注) 1 経費を按分率により按分して充当する場合は、①欄に按分率と按分後の政務活動費充当額を記載してください。

2 按分率とは関係なく、経費の一部を充当する場合は、②欄に充当する部分と政務活動費充当額を記載してください。

① ② ③

令和 5 年度 領収書等添付様式

年月日	令和5年8月10日	整理番号	
-----	-----------	------	--

項目	資料購入費
----	-------

目的・内容等

団議員室 定期購読月刊誌「憲法運動」23年6月～24年4月（11か月分） ¥4,400+  
振込料¥262

領収書等添付欄 ※重ならないように貼付してください。

ご利用明細票

お取扱日	店番	取扱番号			
05-08-10		A93220001			
取扱店					
払込口座					
払込金額	*4,400	料金 *262			
<table border="1"> <tr> <td>振替受付票</td> </tr> <tr> <td>払込みの証拠となるものですから大切に保存して下さい。</td> </tr> <tr> <td>料金には、消費税等が含まれています。</td> </tr> </table>			振替受付票	払込みの証拠となるものですから大切に保存して下さい。	料金には、消費税等が含まれています。
振替受付票					
払込みの証拠となるものですから大切に保存して下さい。					
料金には、消費税等が含まれています。					
入金額	*4,662				
おつり	*0				
デビット 新規ご入会 & ご利用で現金500円プレゼント!					

印紙税申告納付につき廻町  
税務署承認済

※貼りきれない場合等は継続用紙をご利用ください。

◎領収書等の金額のうち、一部を政務活動費に充当した場合は、①、②のいずれかを記入

①按分による充当	按分率	充当額	円
②経費の一部充当	充当する部分	充当額	円

(注) 1 経費を按分率により按分して充当する場合は、①欄に按分率と按分後の政務活動費充当額を記載してください。

2 按分率とは関係なく、経費の一部を充当する場合は、②欄に充当する部分と政務活動費充当額を記載してください。

① ②



令和 5 年度 領収書等添付様式

年月日	令和5年8月10日	整理番号	
項目	事務所費		
目的・内容等			
白井 まさ子 (港北区)事務所 7月分 ガス代 ¥738 (¥2,215)次頁参照			
領収書等添付欄 ※重ならないように貼付してください。			

領 収 書

横浜市会議員 白井 正子 様

金 2,215 円

但し、港北事務所 ガス料金として

2023 年 8 月 10 日

日本共産党横浜北東地区委員会

横浜市鶴見区潮田町 3-147-6

電話代表 045-511-1021



※貼りきれない場合等は継続用紙をご利用ください。

◎領収書等の金額のうち、一部を政務活動費に充当した場合は、①、②のいずれかを記入

①按分による充当	按分率	1 / 3	充当額	738 円
②経費の一部充当	充当する部分		充当額	円

(注) 1 経費を按分率により按分して充当する場合は、①欄に按分率と按分後の政務活動費充当額を記載してください。

2 按分率とは関係なく、経費の一部を充当する場合は、②欄に充当する部分と政務活動費充当額を記載してください。

①②③

年月日	令和5年8月10日	整理番号	
-----	-----------	------	--

項目	事務所費
----	------

目的・内容等

領収書等添付欄 ※重ならないように貼付してください。



令和 5 年度 領収書等添付様式

年月日	令和5年8月11日	整理番号	
項目	研修費		

目的・内容等

大和田あきお 第53回全国臨時教職員問題学習交流会参加費 ¥1,000

領収書等添付欄 ※重ならないように貼付してください。

12

領収書

2023年8月11日

大和田あきお 様

¥ 1,000 -

但 第53回全国臨時教職員問題学習交流会参加費  
として上記金額を領収しました。

第53回全国臨時教職員問題学  
習交流会in静岡実行委員会

※貼りきれない場合等は継続用紙をご利用ください。

◎領収書等の金額のうち、一部を政務活動費に充当した場合は、①、②のいずれかを記入

①按分による充当	按分率		充当額	円
②経費の一部充当	充当する部分		充当額	円

(注) 1 経費を按分率により按分して充当する場合は、①欄に按分率と按分後の政務活動費充当額を記載してください。

2 按分率とは関係なく、経費の一部を充当する場合は、②欄に充当する部分と政務活動費充当額を記載してください。

① ②

令和 5 年度 領 収 書 等 添 付 様 式

年月日	令和5年8月11日	整理番号	
項目	研修費		
目的・内容等			
大和田あきお 第53回全国臨時教職員問題学習交流集会 8.11~8.13 交通費（行き） ¥2,640			
領収書等添付欄 ※重ならないように貼付してください。			

領 収 証

2023年 8月11日

オオワダ アキオ 様

金2,640円

ただし、乗車券類代として、上記金額を受領しました。

適用税率 10%

本領収証は時間がたつと文字が薄くなる場合がありますので、長期間保存する場合はコピーをお取り下さい。

印紙税申告納付につき渋谷税務署承認済

東日本旅客鉄道株式会社  
登録番号 T9011001029597

東戸塚801 No.000001

※貼りきれない場合等は継続用紙をご利用ください。

◎領収書等の金額のうち、一部を政務活動費に充当した場合は、①、②のいずれかを記入

①按分による充当	按分率		充当額	円
②経費の一部充当	充当する部分		充当額	円

(注) 1 経費を按分率により按分して充当する場合は、①欄に按分率と按分後の政務活動費充当額を記載してください。

2 按分率とは関係なく、経費の一部を充当する場合は、②欄に充当する部分と政務活動費充当額を記載してください。

① ② ③

令和 5 年度 領収書等添付様式

年月日	令和5年8月14日	整理番号	
項目	事務費		

目的・内容等

団議員室 市政FAXニュース 等送信代行業社 (L-NET) 利用料 ¥16,874

領収書等添付欄 ※重ならないように貼付してください。

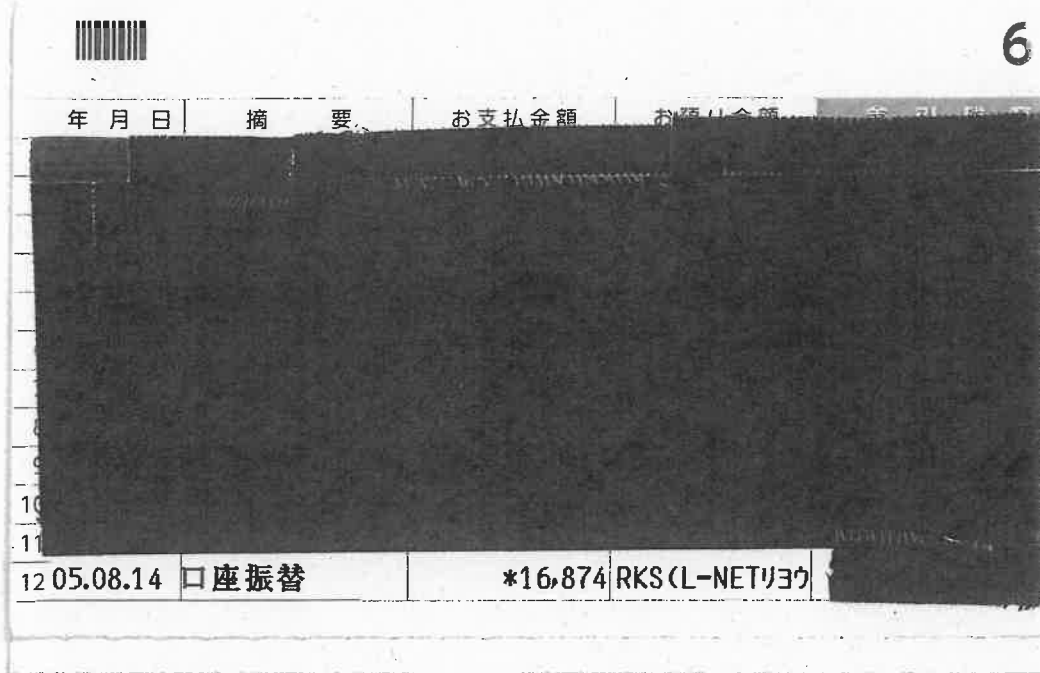

※貼りきれない場合等は継続用紙をご利用ください。

◎領収書等の金額のうち、一部を政務活動費に充当した場合は、①、②のいずれかを記入

①按分による充当	按分率		充当額	円
②経費の一部充当	充当する部分		充当額	円

(注) 1 経費を按分率により按分して充当する場合は、①欄に按分率と按分後の政務活動費充当額を記載してください。

2 按分率とは関係なく、経費の一部を充当する場合は、②欄に充当する部分と政務活動費充当額を記載してください。

① ② ③

# 令和 5 年度 領 収 書 等 添 付 様 式

年月日	令和5年8月21日	整理番号	
-----	-----------	------	--

項目	事務費		
----	-----	--	--

目的・内容等

団議員室 PCセキュリティサービス料 ¥8,250

領収書等添付欄 ※重ならないように貼付してください。

13	05.08.21	口座振替	*8,250	HC)オオツカシヨウカイ	
14					
15					
16					
17					
18					
19					
20					
21					
22					
23					
24					

※貼りきれない場合等は継続用紙をご利用ください。

◎領収書等の金額のうち、一部を政務活動費に充当した場合は、①、②のいずれかを記入

①按分による充当	按分率		充当額	円
②経費の一部充当	充当する部分		充当額	円

(注) 1 経費を按分率により按分して充当する場合は、①欄に按分率と按分後の政務活動費充当額を記載してください。

2 按分率とは関係なく、経費の一部を充当する場合は、②欄に充当する部分と政務活動費充当額を記載してください。

✓ ✓ ✓

令和 5 年度 領収書等添付様式

年月日	令和5年8月21日	整理番号	
項目	事務所費		

目的・内容等

宇佐美 さやか (神奈川県)事務所 賃貸料 8月分 ¥50,000(¥178,240)

領収書

領 収 書

横浜市会議員 宇佐美 清香 様

金 50,000 円

但し、2023年8月事務所賃料として

ご利用明細

ご来店いただきありがとうございます。

このご利用明細は必ずお持ち帰りください。

年月日	取扱店番	お取引内容
050821	10251165	お振り込み
受付通番	銀行番号	支店番号
0214		口座番号
お取引金額		
¥178,240*		
*****		
*****		
お取引できない場合	残高	
		* * *
時刻	税込手数料	おつり
14.05		
お振先 振込先 振込先 振込先		
カ)トママーニ様		
ニホンキョウサントウヨコハマホクトウ様		

2023年8月21日

日本共産党横浜北東地区委員会

横浜市鶴見区潮田町 3-147-6

電話代表 045-511-1021



※貼りきれない場合等は継続用紙をご利用ください。

活動費に充当した場合は、①、②のいずれかを記入

①按分による充当	按分率	充当額	円
②経費の一部充当	充当する部分	充当額	50,000 円

(注) 1 経費を按分率により按分して充当する場合は、①欄に按分率と按分後の政務活動費充当額を記載してください。

2 按分率とは関係なく、経費の一部を充当する場合は、②欄に充当する部分と政務活動費充当額を記載してください。

✓ ✓ (1)

令和 5 年度 領収書等添付様式

年月日	令和5年8月21日	整理番号	
項目	事務所費		
目的・内容等			
白井 まさ子 (港区)事務所 賃貸料 8月分 ¥42,000 (¥126,000)			

領収

領 収 書  
 横浜市会議員 白井 正子 様  
 金 42,000 円  
 但し、2023年8月事務所賃料として

ご利用明細

ご来店いただきありがとうございます。  
 このご利用明細は必ずお持ち帰りください。

2023年8月21日

年月日	取扱店番	お取引内容
0508210251165		お振り込み
受付通番	銀行番号	支店番号
		お取引金額
*****		¥126,000*
*****		
お取扱い できない場合	残高	
		* * *
時刻	税込手数料	おつり
4.06	¥220*	
カ)フジ"ハウジング"様		
ニホンキョウサントウヨコハマホクトウ様		

日本共産党横浜北東地区委員会  
 横浜市鶴見区潮田町3-147-6  
 電話代表 045-511-1021



振込先・お受取人  
ご依頼人

※貼りきれない場合等は継続用紙をご利用ください。

◎領収書等の金額のうち、一部を政務活動費に充当した場合は、①、②のいずれかを記入

①按分による充当	按分率	1 / 3	充当額	42,000 円
②経費の一部充当	充当する部分		充当額	円

(注) 1 経費を按分率により按分して充当する場合は、①欄に按分率と按分後の政務活動費充当額を記載してください。

2 按分率とは関係なく、経費の一部を充当する場合は、②欄に充当する部分と政務活動費充当額を記載してください。

① ② ③



令和 5 年度 領収書等添付様式

年月日	令和5年8月22日	整理番号	
-----	-----------	------	--

項目	資料購入費
----	-------

目的・内容等

団議員室 朝日新聞 神奈川・東京新聞代 ¥10,850

領収書等添付欄 ※重ならないように貼付してください。

2区 11番	照会番号 [REDACTED]	領収証																																
日本共産党 横浜市会議員団 様		23年 08月分																																
本町6 50-10		8月22日																																
<table border="1"> <thead> <tr> <th>銘柄</th> <th>部</th> <th>金額</th> <th>値引</th> <th>計</th> </tr> </thead> <tbody> <tr> <td>朝日新聞朝刊(朝)※</td> <td>1</td> <td>4,400</td> <td>0</td> <td>4,400</td> </tr> <tr> <td>神奈川新聞※</td> <td>1</td> <td>3,500</td> <td>0</td> <td>3,500</td> </tr> <tr> <td>東京朝刊※</td> <td>1</td> <td>2,950</td> <td>0</td> <td>2,950</td> </tr> <tr> <td colspan="3">「※」は軽減税率対象</td> <td>0</td> <td>10,850</td> </tr> </tbody> </table>	銘柄	部	金額	値引	計	朝日新聞朝刊(朝)※	1	4,400	0	4,400	神奈川新聞※	1	3,500	0	3,500	東京朝刊※	1	2,950	0	2,950	「※」は軽減税率対象			0	10,850	<table border="1"> <tr> <td>合計金額</td> <td>10,850 円</td> </tr> <tr> <td>(内消費税)</td> <td></td> </tr> <tr> <td>標準</td> <td>0 円</td> </tr> <tr> <td>軽減</td> <td>804 円</td> </tr> </table>	合計金額	10,850 円	(内消費税)		標準	0 円	軽減	804 円
銘柄	部	金額	値引	計																														
朝日新聞朝刊(朝)※	1	4,400	0	4,400																														
神奈川新聞※	1	3,500	0	3,500																														
東京朝刊※	1	2,950	0	2,950																														
「※」は軽減税率対象			0	10,850																														
合計金額	10,850 円																																	
(内消費税)																																		
標準	0 円																																	
軽減	804 円																																	

新聞代金のお支払いは便利なコンビニ払いがお勧めです。

ASA関内  
出本 啓司  
横浜市中区山下町201-1  
TEL 045-663-3690

※貼りきれない場合等は継続用紙をご利用ください。

◎領収書等の金額のうち、一部を政務活動費に充当した場合は、①、②のいずれかを記入

①按分による充当	按分率		充当額	円
②経費の一部充当	充当する部分		充当額	円

(注) 1 経費を按分率により按分して充当する場合は、①欄に按分率と按分後の政務活動費充当額を記載してください。  
2 按分率とは関係なく、経費の一部を充当する場合は、②欄に充当する部分と政務活動費充当額を記載してください。

①②③

令和 5 年度 領収書等添付様式

年月日	令和5年8月22日	整理番号	
-----	-----------	------	--

項目	資料購入費
----	-------

目的・内容等

団議員室 日本経済新聞、毎日新聞代 8月分 ¥9,500

領収書等添付欄 ※重ならないように貼付してください。

区域	発証No	お客様No
405	0005	

領収証 登録番号 T3020002106732

日本共産党 横浜市会議員団 御中

23年08月分 ¥9,500 10%対象 0 (消費税 0)  
 23年 8月 22日 (消費税額 ¥703) 8%対象 9,500 (消費税 703)  
 上記金額正に領収致しました。(価格には消費税が含まれております。)

商 品 名	数 量	金 額
日本経済新聞 (朝刊) ※	1	4800
毎日新聞 (朝刊) ※	1	4700

※は軽減税率対象品目

毎度御購読ありがとうございます。  
 日本経済新聞 Financial Times  
 日経産業新聞 日経ヴェリタス  
 日経流通新聞 デイリースポーツ

**MSN ニュースサービス**  
**横 濱**

所長 古川 哲也

〒221-0842 横浜市神奈川区泉町16-4  
 TEL 045-322-5995 FAX 045-321-7151  
 ☎ 0120-58-3746

※貼りきれない場合等は継続用紙をご利用ください。

◎領収書等の金額のうち、一部を政務活動費に充当した場合は、①、②のいずれかを記入

①按分による充当	按分率		充当額	円
②経費の一部充当	充当する部分		充当額	円

(注) 1 経費を按分率により按分して充当する場合は、①欄に按分率と按分後の政務活動費充当額を記載してください。

2 按分率とは関係なく、経費の一部を充当する場合は、②欄に充当する部分と政務活動費充当額を記載してください。

✓✓✓

年月日	令和5年8月23日	整理番号	
-----	-----------	------	--

項目	広報費
----	-----

目的・内容等

みわ智恵美 「よこはまレポート」 市政報告93号 作成印刷料15,000枚 ￥87,450+振込料¥220

領収書等添付欄 ※重ならないように貼付してください。

**キャッシュサービス  
ご利用明細票**

毎度ご利用いただきまして、ありがとうございます。

お取引年月日	05-08-23	取扱店番	001 41	取引番号	0062
お取引内容	お引出し		お取引金額(円)	¥87,450	
取扱時刻	11:28	受付番号	0024	お取引後の残高(円)	

ご案内欄  
手数料 ¥220      利用料 ¥0

1) イタクノ イノサツクノ 様

ご依頼人 電話 045-671-3032  
キヨウサツトクミツチエミ 様

※貼りきれない場合等は継続用紙をご利用ください。

◎領収書等の金額のうち、一部を政務活動費に充当した場合は、①、②のいずれかを記入

①按分による充当	按分率	充当額	円
②経費の一部充当	充当する部分	充当額	円

(注) 1 経費を按分率により按分して充当する場合は、①欄に按分率と按分後の政務活動費充当額を記載してください。  
2 按分率とは関係なく、経費の一部を充当する場合は、②欄に充当する部分と政務活動費充当額を記載してください。

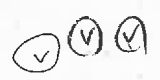

令和 5 年度 領収書等添付様式

年月日	令和5年8月23日	整理番号	
-----	-----------	------	--

項目	広報費
----	-----

目的・内容等

宇佐美さやか タウンニュース（神奈川県） 8/10号 市政報告掲載料¥240,350  
（振込料¥550含む）

領収書等添付欄 ※重ならないように貼付してください。



※貼りきれない場合等は継続用紙をご利用ください。

◎領収書等の金額のうち、一部を政務活動費に充当した場合は、①、②のいずれかを記入

①按分による充当	按分率	充当額	円
②経費の一部充当	充当する部分	充当額	円

(注) 1 経費を按分率により按分して充当する場合は、①欄に按分率と按分後の政務活動費充当額を記載してください。

2 按分率とは関係なく、経費の一部を充当する場合は、②欄に充当する部分と政務活動費充当額を記載してください。

① ②

令和 5 年度 領収書等添付様式

年月日	令和5年8月23日	整理番号	
項目	事務所費		

目的・内容等

みわ (港南区)事務所 賃貸料 8月分 ¥50,000(¥120,000)

領収書等添付欄 ※重なる

領 収 証

みわ 智恵美 様 No. \_\_\_\_\_

金額

¥ 50,000

但 8月分事務所賃貸料にて

2023 年 8 月 23 日 上記正に領収いたしました



日本共産党横浜中央地区委員会  
〒231-0056 横浜市中区若葉町2-30-6  
Yビル101号室

ご利用控え

○ご預金の預け入れの場合は、必ずお通帳をご利用願います。  
○銀行からカードの暗号について、お問い合わせすることは絶対ありません。

区分	振番	処理番号	日付
お振込	2659340	05-08-23	
銀行番号	店番	取扱店番	
		310	
万円	五千円	二千円	千円
			500円 100円 50円 10円 5円 1円
手数料 (消費税等を含む)	金額		
11:50	¥550円	¥120,000円	
おつり	残高		
円	*****円		
手数料のうち振込手数料		¥550	
		000059	

か) ヤマノイツヨウツ 様  
ニホンキョウサントウヨコハマチウオウチク  
イツカイ 様  
電話番号

裏面を必ずご覧下さい

※貼りきれない場合等は継続用紙をご利用ください。

◎領収書等の金額のうち、一部を政務活動費に充当した場合は、①、②のいずれかを記入

①按分による充当	按分率		充当額	円
②経費の一部充当	充当する部分	団の規定により	充当額	50,000 円

(注) 1 経費を按分率により按分して充当する場合は、①欄に按分率と按分後の政務活動費充当額を記載してください。

2 按分率とは関係なく、経費の一部を充当する場合は、②欄に充当する部分と政務活動費充当額を記載してください。

① ②

令和 5 年度 領収書等添付様式

年月日	令和5年8月25日	整理番号	
-----	-----------	------	--

項目	事務所費
----	------

目的・内容等

大和田（戸塚区）事務所 賃貸料 ¥50,000 (¥165,000)

領収書等添付欄 ※重ならないように貼付してください。

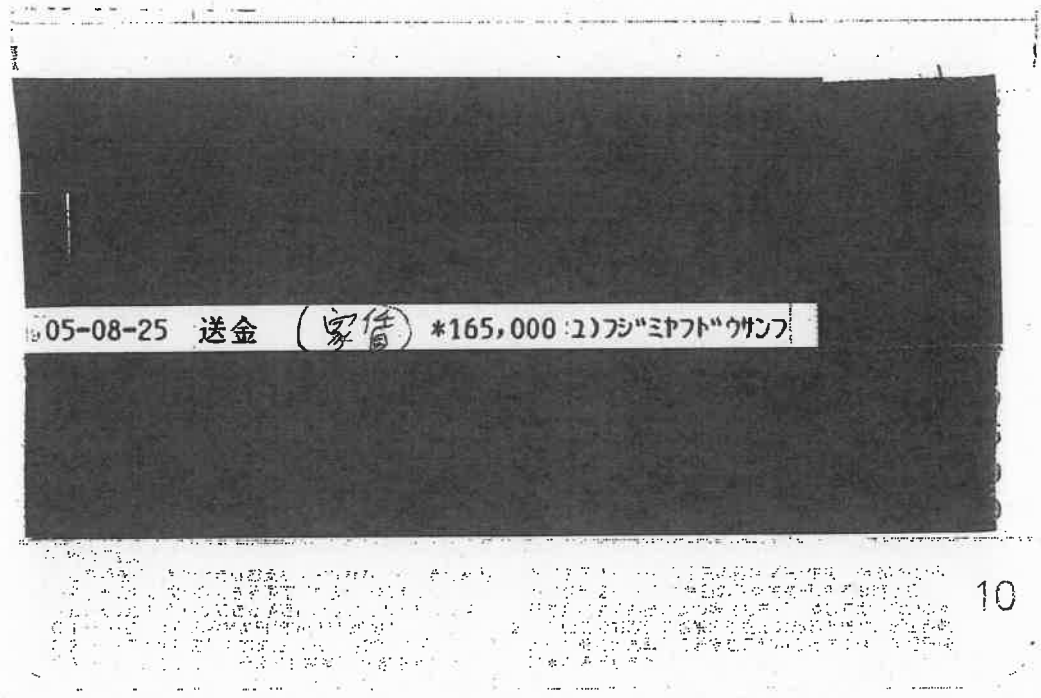

※貼りきれない場合等は継続用紙をご利用ください。

◎領収書等の金額のうち、一部を政務活動費に充当した場合は、①、②のいずれかを記入

①按分による充当	按分率		充当額	円
②経費の一部充当	充当する部分	団の規定により	充当額	50,000 円

(注) 1 経費を按分率により按分して充当する場合は、①欄に按分率と按分後の政務活動費充当額を記載してください。  
 2 按分率とは関係なく、経費の一部を充当する場合は、②欄に充当する部分と政務活動費充当額を記載してください。

① ②

令和 5 年度

領収書等添付様式

年月日	令和5年8月28日	整理番号	
-----	-----------	------	--

項目	事務費
----	-----

目的・内容等

議員室 NHK受信料 ¥7,015

領収書等添付欄 ※重ならないように貼付してください。

※貼りきれない場合等は継続用紙をご利用ください。

◎領収書等の金額のうち、一部を政務活動費に充当した場合は、①、②のいずれかを記入

①按分による充当	按分率		充当額	円
②経費の一部充当	充当する部分		充当額	円

(注) 1 経費を按分率により按分して充当する場合は、①欄に按分率と按分後の政務活動費充当額を記載してください。  
2 按分率とは関係なく、経費の一部を充当する場合は、②欄に充当する部分と政務活動費充当額を記載してください。

①②③

令和 5 年度 領収書等添付様式

年月日	令和5年8月29日	整理番号	
項目	資料購入費		

目的・内容等

団議員室 日刊「しんぶん赤旗」①「しんぶん赤旗」日曜版① 新かながわ① 前衛①など 8月分 ¥7,464

領収書等添付欄

日本共産党横浜市会議員団

様

新聞・雑誌名	部数	金額
日刊「しんぶん赤旗」	* 1	3,497
「しんぶん赤旗」日曜版	* 1	930
新かながわ	1	400
写真ニュース	1	50
『前衛』	1	744

\*印は税率8%

日本共産党発行の  
しんぶん赤旗  
領収書

7,464 円

2023 年 8 月分

上記の金額たしかにいただきました。  
ありがとうございました。

「赤旗」関内出張所  
TEL 045-212-5013

領収日 8/29 扱者

日本共産党横浜市会議員団

様

新聞・雑誌名	部数	金額
『議会と自治体』	1	794
『経済』	1	1,049

\*印は税率8%

日本共産党発行の  
しんぶん赤旗  
領収書

円

2023 年 8 月分

上記の金額たしかにいただきました。  
ありがとうございました。

「赤旗」関内出張所  
TEL 045-212-5013

領収日 8/29 扱者

用ください。

◎領収書等の金額のうち、一部を政務活動費に充当した場合は、①、②のいずれかを記入

①按分による充当	按分率		充当額	円
②経費の一部充当	充当する部分		充当額	円

(注) 1 経費を按分率により按分して充当する場合は、①欄に按分率と按分後の政務活動費充当額を記載してください。

2 按分率とは関係なく、経費の一部を充当する場合は、②欄に充当する部分と政務活動費充当額を記載してください。

☑☑☑



令和 5 年度 領収書等添付様式

年月日	令和5年8月29日	整理番号	
項目	研修費		

目的・内容等

政務活動員 ████████ 中小商工業全国交流研究集会9/2, 9オンライン参加費 ¥  
3,000+振込料¥385 ※インボイス、民主的な税制を学ぶ

領収書等添付欄 ※重なら

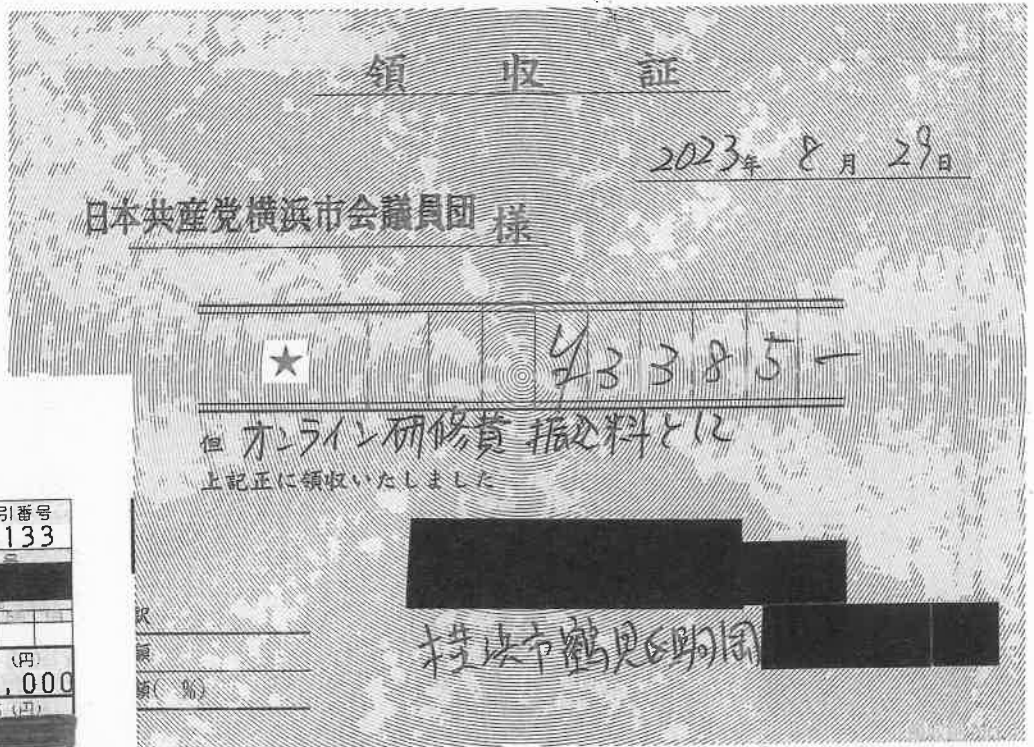

キャッシュサービス  
ご利用明細票

毎度ご利用いただきまして、ありがとうございます。

お取引年月日	05-08-29	取扱店番	001 47	取引番号	0133
お取引内容	お引出し				
お取引金額(円)	¥3,000				
取扱時刻	12:55	受付番号	0069	お取引後の残高(円)	
ご案内欄	手数料 ¥385 利用料 ¥0				

ご依頼人 電話 045-671-3032  
ニホリキョウサツク

※貼りきれない場合等は継続用紙をご利用ください。

◎領収書等の金額のうち、一部を政務活動費に充当した場合は、①、②のいずれかを記入

①按分による充当	按分率		充当額	円
②経費の一部充当	充当する部分		充当額	円

(注) 1 経費を按分率により按分して充当する場合は、①欄に按分率と按分後の政務活動費充当額を記載してください。

2 按分率とは関係なく、経費の一部を充当する場合は、②欄に充当する部分と政務活動費充当額を記載してください。

① ②

令和 5 年度 領収書等添付様式 (継続添付用)

年月日	令和5年8月29日	整理番号	
項目	研修費		
目的・内容等			
領収書等添付欄 ※重ならないように貼付してください。			

領 収 書

日本共産党横浜市議団 御中

金 3,000 円

但し 第22回中小商工業全国交流・研究集会参加費として  
上記正に領収いたしました

2023年8月29日

東京都豊島区目白 2-36-13  
電話 03-(3987) 4391  
商工交流会実行委員会



令和 5 年度 領収書等添付様式

年月日	令和5年8月31日	整理番号	
項目	人件費		
目的・内容等			
政務活動員3人 社会保険料7月分事業主負担 ¥311,840 (¥616,404) 次頁参照			
領収書等添付欄 ※重ならないように貼付してください。			

保険料納入告知額・領収済額通知書

3841

あなたの本月分保険料額は下記のとおりです。

なお、納入告知書を指定の金融機関に送付しましたから、指定振替日（納付期限）前日までに口座残高の確認をお願いします。

下記の金額を指定の金融機関から口座振替により受領しました。

事業所整理記号	21ニワエ	事業所番号	43879
納付目的年月	令和 5 年 8 月	納付期限	令和 5 年 10 月 2 日
健康勘定	厚生年金勘定	子ども・子育て支援勘定	
健康保険料	厚生年金保険料	子ども・子育て拠出金	
94,720	146,400	2,880	
合計	額 ¥244,000 円		

令和 5 年 7 月 分 保 険 料	領収日	令和 5 年 8 月 31 日
健康勘定	厚生年金勘定	子ども・子育て支援勘定
健康保険料	厚生年金保険料	子ども・子育て拠出金
239,286	369,843	7,275
合計	額 ¥616,404 円	

令和 5 年 9 月 20 日

歳入 収官

厚生労働省年金局事業管理課長  
 (日本年金機構 横浜中 年金事務所)



231-0005 横浜市 中区 本町  
 6-50-10 市役所内  
 日本共産党横浜市会議員団事務局  
 様  
 02/02 14049443

(裏面へつづく)

※貼りきれない場合等は継続用紙をご利用ください。

◎領収書等の金額のうち、一部を政務活動費に充当した場合は、①、②のいずれかを記入

①按分による充当	按分率		充当額	円
②経費の一部充当	充当する部分	事業主負担分	充当額	311,840 円

(注) 1 経費を按分率により按分して充当する場合は、①欄に按分率と按分後の政務活動費充当額を記載してください。

2 按分率とは関係なく、経費の一部を充当する場合は、②欄に充当する部分と政務活動費充当額を記載してください。



令和 5 年度 領 収 書 等 添 付 様 式 ( 継 続 添 付 用 )

年月日	令和5年8月31日	整理番号	
項目	人件費		

目的・内容等

領収書等添付欄 ※重ならないように貼付してください。

2021年8月31日引落とし分(7月分給与+夏季賞与)

社会保険料(政務活動員 本人負担分 3名分合計)

	健康保険料	厚生年金保険料	合計
	15,392	23,790	39,182
	16,576	25,620	42,196
	15,392	23,790	39,182
合計	47,360	73,200	120,560

夏季期末手当分(本人負担分 3名合計)

	健康保険料	厚生年金保険料	合計
	24,035	37,149	61,184
	24,272	37,515	61,787
	23,976	37,057	61,033
合計	72,283	111,721	184,004

社会保険料(事業主負担分)

請求額合計 (通知表の合計数値)	各自負担合計	合計(事業主負担分)
616,404	304,564	311,840

2023年度  
**2023年8月分**  
調査研究費 (交通費)

政務活動費 支払証明書

※「日にち」に月日を入れてください

氏名 古谷 やすひこ

日にち	曜日	使途(内容)	金額	交通機関	片/往	区間
8月3日	木	団会議(予算要望書について)	900	臨港バス/JR	往復	矢向西町—川崎—桜木町
8月4日	金	団会議(予算要望書について)	900	臨港バス/JR	往復	矢向西町—川崎—桜木町
8月10日	木	団会議(予算要望書について)	900	臨港バス/JR	往復	矢向西町—川崎—桜木町
8月18日	金	中学校給食について	900	臨港バス/JR	往復	矢向西町—川崎—桜木町
8月19日	土	団会議(予算要望書について)	900	臨港バス/JR	往復	矢向西町—川崎—桜木町
8月22日	火	予算要望書作成	900	臨港バス/JR	往復	矢向西町—川崎—桜木町
8月25日	金	中学校給食についてヒアリング	900	臨港バス/JR	往復	矢向西町—川崎—桜木町
8月28日	月	団会議(予算要望書について)	900	臨港バス/JR	往復	矢向西町—川崎—桜木町
8月29日	火	ノースドッグ申入れ	796	臨港バス/JR	往復	矢向西町—川崎—東神奈川
8月30日	水	団会議(議案関連質問について)	900	臨港バス/JR	往復	矢向西町—川崎—桜木町
8月31日	木	教育長へ申入れ	900	臨港バス/JR	往復	矢向西町—川崎—桜木町
合計金額			9,796			

◎上記のとおり相違ありません

2023年 8月31日

日本共産党横浜市会議員団

団長 古谷 靖彦



① ② ③

2023年度

政務活動費 支払証明書

2023年8月分

調査研究費 (交通費)

※「日にち」に月日を入れてください

氏名 白井 まさ子

日にち	曜日	使途(内容)	金額	交通機関	片/往	区間
8月2日	水	後期高齢者広域連合議会議案説明	734	市営地下鉄	往復	東山田-桜木町
8月3日	木	団会議(予算要望について)	734	市営地下鉄	往復	東山田-桜木町
8月4日	金	団会議(予算要望について)	734	市営地下鉄	往復	東山田-桜木町
8月9日	水	後期高齢議会議案について	734	市営地下鉄	往復	東山田-桜木町
8月10日	木	団会議(予算要望について)	734	市営地下鉄	往復	東山田-桜木町
8月18日	金	中学校給食について	734	市営地下鉄	往復	東山田-桜木町
8月19日	土	団会議(予算要望について)	734	市営地下鉄	往復	東山田-桜木町
8月25日	金	中学校給食について教育委員会ヒアリング	734	市営地下鉄	往復	東山田-桜木町
8月28日	月	団会議(予算要望について)	734	市営地下鉄	往復	東山田-桜木町
8月29日	火	ノースドッグへ申し入れ	617	市営地下鉄・JR	片道	東山田—東神奈川—桜木町
8月29日	火	午後から議案関連ヒアリング	367	市営地下鉄	片道	桜木町-東山田
8月30日	水	市団連予算要望懇談会・団会議	734	市営地下鉄	往復	東山田-桜木町
8月31日	木	中学校給食申し入れ	734	市営地下鉄	往復	東山田-桜木町
合計金額			9,058			

◎上記のとおり相違ありません

2023年 8月31日

日本共産党横浜市議員団

団長 古谷 靖彦



① ② ③



2023年度  
**2023年8月分**  
**調査研究費（交通費）**

政務活動費 支払証明書

※「日にち」に月日を入れてください

氏名 みわ 智恵美

日にち	曜日	使途(内容)	金額	交通機関	片/往	区間
8月3日	木	団会議(予算要望書作成について)	484	市営地下鉄	往復	上大岡-桜木町
8月4日	金	団会議(予算要望書作成について)	484	市営地下鉄	往復	上大岡-桜木町
8月10日	木	団会議(予算要望書作成について)	484	市営地下鉄	往復	上大岡-桜木町
8月19日	土	団会議(予算要望書作成について)	484	市営地下鉄	往復	上大岡-桜木町
8月21日	月	横浜市図書館ビジョン学習会(かながわ県民センター)	418	JR・市営地下鉄	片道	東神奈川-横浜-上大岡
8月25日	金	中学校給食についてのヒアリング	484	市営地下鉄	往復	上大岡-桜木町
8月28日	月	団会議(予算要望書作成について)	484	市営地下鉄	往復	上大岡-桜木町
8月29日	火	横浜ノース・ドック申し入れ	242	京浜急行	片道	上大岡-京急東神奈川
8月29日	火	一般質問ヒアリング	409	JR・市営地下鉄	片道	東神奈川-桜木町-上大岡
8月30日	水	一般質問ヒアリング・団会議	484	市営地下鉄	往復	上大岡-桜木町
8月31日	木	一般質問ヒアリング、申し入れ	484	市営地下鉄	往復	上大岡-桜木町
合計金額			4,941			

◎上記のとおり相違ありません  
 2023年 8月31日  
 日本共産党横浜市会議員団  
 団長 古谷 靖彦



① ② ③



2023年度  
**2023年8月分**  
**調査研究費（交通費）**

政務活動費 支払証明書

※「日にち」に月日  
を入れてください

氏名 大和田 あきお

日にち	曜日	使途(内容)	金額	交通機関	片/往	区間
8月2日	水	健康福祉局ヒアリング	356	JR	往復	東戸塚-桜木町
8月3日	木	団会議(予算要望書作成について)	356	JR	往復	東戸塚-桜木町
8月4日	金	団会議(予算要望書作成について)	356	JR	往復	東戸塚-桜木町
8月7日	月	健康福祉局ヒアリング	356	JR	往復	東戸塚-桜木町
8月8日	火	健康福祉局ヒアリング	356	JR	往復	東戸塚-桜木町
8月9日	水	予算要望書作成	356	JR	往復	東戸塚-桜木町
8月10日	木	団会議(予算要望書作成について)	356	JR	往復	東戸塚-桜木町
8月16日	水	予算要望書作成	356	JR	往復	東戸塚-桜木町
8月17日	木	予算要望書作成	356	JR	往復	東戸塚-桜木町
8月19日	土	団会議(予算要望書作成について)	356	JR	往復	東戸塚-桜木町
8月22日	火	予算要望書作成	356	JR	往復	東戸塚-桜木町
8月23日	水	予算要望書作成	356	JR	往復	東戸塚-桜木町
8月24日	木	予算要望書作成	356	JR	往復	東戸塚-桜木町
8月25日	金	予算要望書作成	356	JR	往復	東戸塚-桜木町
8月28日	月	団会議(予算要望書作成について)	356	JR	往復	東戸塚-桜木町
8月29日	火	横浜港ノースドックへの米軍揚陸艇部隊配備撤回の申し入れ(午前中)	178	JR	片道	東戸塚-東神奈川
8月29日	火	議案関連質疑の調査ヒアリング(午後)	178	JR	片道	桜木町-東戸塚
8月30日	水	団会議(3定についてなど)	356	JR	往復	東戸塚-桜木町
8月31日	木	議案関連質疑の調査ヒアリング	356	JR	往復	東戸塚-桜木町
合計金額			6,408			

◎上記のとおり相違ありません

2023年 8月31日

日本共産党横浜市会議員団

団長 古谷 靖彦



① ② ③

令和 5 年度 領 収 書 等 添 付 様 式

年月日	令和5年8月31日	整理番号	
項目	事務費		

目的・内容等

団議員室 電話サービス料金(KDDI) 8月分 ¥61

領収書等添付欄 ※重ならないように貼付してください。

7

年月日	摘要	お支払金額	お預り金額	差引残高
05.08.31	口座振替	*61	KDDIリョウむ(SM)	

※貼りきれない場合等は継続用紙をご利用ください。

◎領収書等の金額のうち、一部を政務活動費に充当した場合は、①、②のいずれかを記入

①按分による充当	按分率		充当額	円
②経費の一部充当	充当する部分		充当額	円

(注) 1 経費を按分率により按分して充当する場合は、①欄に按分率と按分後の政務活動費充当額を記載してください。

2 按分率とは関係なく、経費の一部を充当する場合は、②欄に充当する部分と政務活動費充当額を記載してください。

① ②