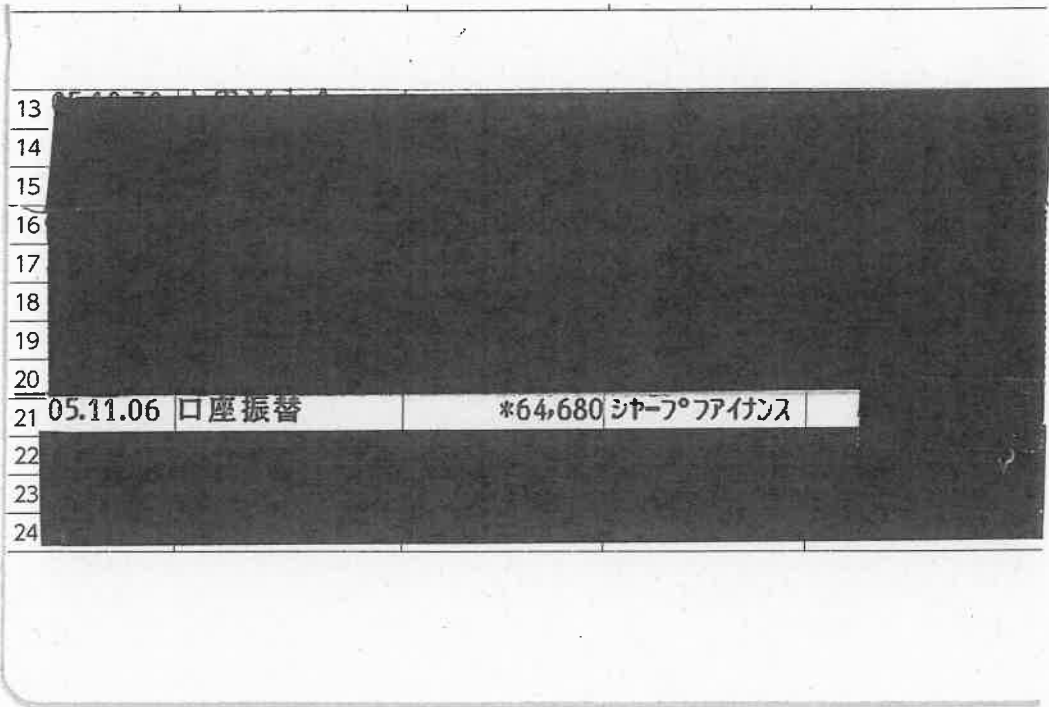

年月日	令和5年11月6日	整理番号	
項目	事務費		
目的・内容等			
複合機リース ¥64,680			
領収書等添付欄 ※重ならないように貼付してください。			
			
※貼りきれない場合等は継続用紙をご利用ください。			

◎領収書等の金額のうち、一部を政務活動費に充当した場合は、①、②のいずれかを記入

①按分による充当	按分率		充当額	円
②経費の一部充当	充当する部分		充当額	円

(注) 1 経費を按分率により按分して充当する場合は、①欄に按分率と按分後の政務活動費充当額を記載してください。

2 按分率とは関係なく、経費の一部を充当する場合は、②欄に充当する部分と政務活動費充当額を記載してください。 (✓) (✓) (✓)

令和 5 年度 領収書等添付様式（集合）

年月日	令和5年11月6日	整理番号	
-----	-----------	------	--

A

項目	広報費		
目的・内容等			
古谷靖彦 区内フライヤー「鶴見区レポート10月号」 1万部 ¥56,194 クレジット決済			
①按分による充当	按分率		充当額 円
②経費の一部充当	充当する部分		充当額 円

B

項目	広報費		
目的・内容等			
古谷靖彦 公式LINE更新料 ¥2,750 (¥5,500) クレジット決済			
①按分による充当	按分率	1/2 (条例の範囲内の活動と条例の範囲外の活動)	充当額 2,750 円
②経費の一部充当	充当する部分		充当額 円

C

項目	広報費		
目的・内容等			
みわ智恵美 公式LINE更新料 ¥2,750 (¥5,500) クレジット決済			
①按分による充当	按分率	1/2 (条例の範囲内の活動と条例の範囲外の活動)	充当額 2,750 円
②経費の一部充当	充当する部分		充当額 円

D

項目	研修費		
目的・内容等			
古谷靖彦 11/6~8大阪社会保障推進協議会 参加のため宿泊料 ¥24,750 クレジット決済			
①按分による充当	按分率		充当額 円
②経費の一部充当	充当する部分		充当額 円

E

項目			
目的・内容等			
①按分による充当	按分率		充当額 円
②経費の一部充当	充当する部分		充当額 円

① ② ③

# ご利用代金明細書 (使用者明細)



ライフカード株式会社  
東京都港区芝二丁目31番19号  
パンザイビル  
〒105-0014

登録番号：T3-0200-0108-6810

グループ番号	5271-9032-6
法人名	日本共産党横浜市議員団
カード番号	[REDACTED]
ご使用者氏名	古谷 靖彦 様
社員番号	

当月のご請求金額			
			92,544円
10%対象	消費税10%		
0円	0円		

## ■ご利用明細

リボリング払いの明細は新規ご利用分のみ記載しております。

明細番号	契約	ご利用金額 (円)	支払手数料 (円)	返済回数	当月ご請求金額 (円)	お支払残高 (円)	ご利用先など	摘要	費用
ご利用年月日			お支払総額 (円)	請求済回数	お支払年月日				
0109 2023.09.22	物販	56,194	0	001	56,194	0	ラクスル	借入返済レポート10月号	
			56,194	001	2023.11.06				
0111 2023.10.01	物販	5,500	0	001	5,500	0	ラインコウシキアカウント	古谷 10月	
			5,500	001	2023.11.06			折込 10月	
0112 2023.10.01	物販	5,500	0	001	5,500	0	ラインコウシキアカウント		
			5,500	001	2023.11.06				
0113 2023.10.03	物販	24,750	0	001	24,750	0	EXLOCALJPGENL EC	古谷大阪ホテル代	
			24,750	001	2023.11.06				

※★は当社とお客さまとの直接の課税取引対象です。

## ■回数指定お支払内訳表 単位：円

毎月お支払予定額は12ヶ月の表示とし、13ヶ月目以降は翌月より順次ご案内いたします。

ご利用年月日	毎月支払予定額	明細No. 0109	明細No. 0111	明細No. 0112	明細No. 0113	明細No.	明細No.	明細No.	明細No.	明細No.	明細No.	翌月以降支払残高
2023.11.06	92,544	56,194	5,500	5,500	24,750							0

## ■リボリング払いお支払内訳表 単位：円

	前月繰越残高	新規ご利用金額	ご利用残高合計	支払手数料	当月お支払元金	当月お支払金額	翌月以降支払残高	翌月以降支払残高合計
ショッピング								
内訳								0
国内								
海外								

13	[REDACTED]
14	[REDACTED]
15	[REDACTED]
16	[REDACTED]
17	[REDACTED]
18	[REDACTED]
19	[REDACTED]
20	[REDACTED]
21	[REDACTED]
22	05.11.06 口座振替 *92,544 ライフカード (カ)
23	[REDACTED]
24	[REDACTED]

年月日	令和5年11月7日	整理番号	
項目	調査研究費		
目的・内容等			
みわ智恵美 11/7 丸山台小中学校視察のための駐車代 ¥700			
領収書等添付欄 ※重ならないように貼付してください。			



リパーク横浜丸山台3丁目

領収書

精算機 #01 A 精算No.000302  
 車室番号 (自動車) 18  
 入庫時刻 2023年11月 7日(火) 10:10  
 精算時刻 2023年11月 7日(火) 12:23  
 駐車料金 A料金 700円  
 =====  
**合 計 700円**  
 (内税10%対象額 700円)  
 現金領収金額 700円  
 現金入金額 700円  
 釣銭 0円

三井不動産リアルティ株式会社  
 登録番号 T8010001140514

※貼りきれない場合等は継続用紙をご利用ください。

◎領収書等の金額のうち、一部を政務活動費に充当した場合は、①、②のいずれかを記入

①按分による充当	按分率		充当額	円
②経費の一部充当	充当する部分		充当額	円

(注) 1 経費を按分率により按分して充当する場合は、①欄に按分率と按分後の政務活動費充当額を記載してください。

2 按分率とは関係なく、経費の一部を充当する場合は、②欄に充当する部分と政務活動費充当額を記載してください。 (V) (V) (V)

令和 5 年度 領収書等添付様式

年月日	令和5年11月7日	整理番号	
項目	事務費		
目的・内容等			
団議員室 消耗品・文具代(A5リングノート、蛍光ペン) ¥1,128			
領収書等添付欄 ※重ならないように貼付してください。			

**払込受領書**  
(コンビニエンスストア等お支払用)  
 払込人氏名  
 日本共産党横浜市会議員団  
 お問い合わせ番号  
 金額 **¥1128**  
 内消費税等(102)  
 受取人  
 ファイナンスサービス  
 スクール担当販売店  
 株式会社丸鈴商事  
 受領印  
 コンビニエンスストア等収納用  
 収入印紙貼付済  
 受領日附印  
 金額を訂正された場合は、  
 コンビニエンスストア等での  
 お支払いはできません。  
 (お客様控)

**アセブン-イレブン**  
**横浜市役所店**  
 神奈川県横浜市中区本町6丁目50番地10  
 電話：045-663-9711 ｼﾞｯﾌﾟ#2  
 2023年11月07日(火) 13:40 責067  
 公共料金・インターネットショップ等  
 の受付明細は下記のとおりです。  
 収納代行 ファイナンス 1件  
 計 1件  
 ※インボイスの発行はお客様から  
 サービス事業者にお問合せ下さい。

※貼りきれない場合等は継続用紙をご利用ください。

◎領収書等の金額のうち、一部を政務活動費に充当した場合は、①、②のいずれかを記入

①按分による充当	按分率		充当額	円
②経費の一部充当	充当する部分		充当額	円

(注) 1 経費を按分率により按分して充当する場合は、①欄に按分率と按分後の政務活動費充当額を記載してください。  
 2 按分率とは関係なく、経費の一部を充当する場合は、②欄に充当する部分と政務活動費充当額を記載してください。

令和 5 年度 領収書等添付様式

年月日	令和5年11月7日	整理番号	
項目	資料購入費		

目的・内容等

団議員室 定期購読紙「原水禁通信」 1年分 ¥2,640+手数料¥262

領収書等添付欄 ※重ならないように貼付してください。

ご利用明細票

お取扱日	店番	取扱番号
05-11-07		A93270008
取扱店		
払込口座		
払込金額	*2,640	料金 *262
振替受付票 払込みの証拠となるものですから大切に保存して下さい。 料金には、消費税等が含まれています。		
日本共産党横浜市会議員団 原水爆禁止神奈川県協議会 ¥2,640		
入金額	*2,902	
おつり	*0	
Pay		
キャンペーン実施中!!		

印紙税申告納付につき廻町税務署承認済

※貼りきれない場合等は継続用紙をご利用ください。

◎領収書等の金額のうち、一部を政務活動費に充当した場合は、①、②のいずれかを記入

①按分による充当	按分率		充当額	円
②経費の一部充当	充当する部分		充当額	円

(注) 1 経費を按分率により按分して充当する場合は、①欄に按分率と按分後の政務活動費充当額を記載してください。

2 按分率とは関係なく、経費の一部を充当する場合は、②欄に充当する部分と政務活動費充当額を記載してください。

① ②

令和 5 年度 領収書等添付様式

年月日	令和5年11月7日	整理番号	
項目	広報費		
目的・内容等			
古谷靖彦 鶴見区民要望チラシデザイン料 ¥30,250+振込手数料¥550			
領収書等添付欄 ※重ならないように貼付してください。			



※貼りきれない場合等は継続用紙をご利用ください。

◎領収書等の金額のうち、一部を政務活動費に充当した場合は、①、②のいずれかを記入

①按分による充当	按分率		充当額	円
②経費の一部充当	充当する部分		充当額	円

(注) 1 経費を按分率により按分して充当する場合は、①欄に按分率と按分後の政務活動費充当額を記載してください。

2 按分率とは関係なく、経費の一部を充当する場合は、②欄に充当する部分と政務活動費充当額を記載してください。

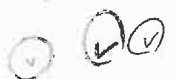

年月日	令和5年11月7日	整理番号	
項目	広報費		

目的・内容等

タウンニュース港南・栄区版（みわ） 10/26号市政報告掲載料 ¥234,850（振込手数料¥550含む）

領収書等添付欄 ※重ならないように貼付してください。

**キャッシュサービス  
ご利用明細票**

毎度ご利用いただきまして、ありがとうございます。

お取引年月日	取扱店番	店番	取引番号
05-11-07	001	39	0064
お取引内容	お取引金額(円)		
お引出し	¥234,300		
取扱時刻	受付番号	お取引後の残高(円)	
13:18	0039		

ご案内  
手数料 ¥550      利用料 ¥0

カ) タウンニュース様  
ご依頼人 電話 045-671-3032  
ニホソキヨウサツタクミワチミ 様

※貼りきれない場合等は継続用紙をご利用ください。

◎領収書等の金額のうち、一部を政務活動費に充当した場合は、①、②のいずれかを記入

①按分による充当	按分率		充当額	円
②経費の一部充当	充当する部分		充当額	円

(注) 1 経費を按分率により按分して充当する場合は、①欄に按分率と按分後の政務活動費充当額を記載してください。

2 按分率とは関係なく、経費の一部を充当する場合は、②欄に充当する部分と政務活動費充当額を記載してください。

①      ②



令和 5 年度 領収書等添付様式

年月日	令和5年11月8日	整理番号	
項目	広聴費		
目的・内容等			
高校生の声を聞かせてアンケート告知ポスター A1サイズ5枚 ¥4,000			
領収書等添付欄 ※重ならないように貼付してください。			

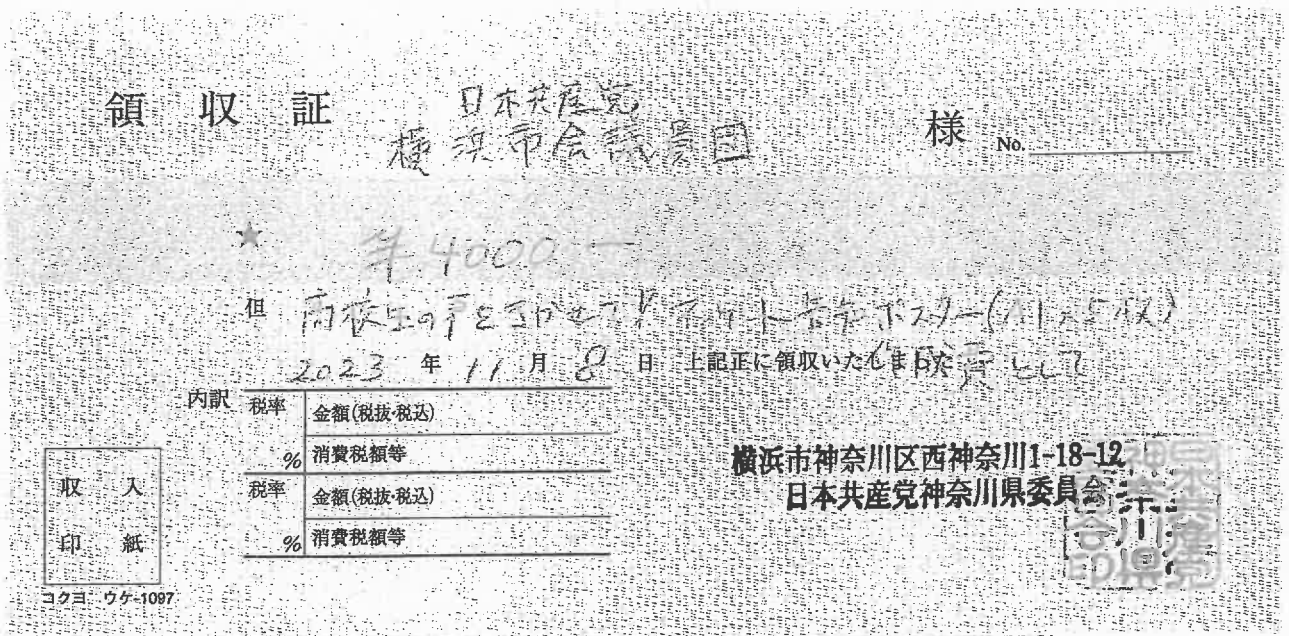

※貼りきれない場合等は継続用紙をご利用ください。

◎領収書等の金額のうち、一部を政務活動費に充当した場合は、①、②のいずれかを記入

①按分による充当	按分率		充当額	円
②経費の一部充当	充当する部分		充当額	円

(注) 1 経費を按分率により按分して充当する場合は、①欄に按分率と按分後の政務活動費充当額を記載してください。

2 按分率とは関係なく、経費の一部を充当する場合は、②欄に充当する部分と政務活動費充当額を記載してください。 (V)(V)(V)

年月日	令和5年11月10日	整理番号	
項目	事務所費		
目的・内容等			
古谷 (鶴見区)事務所 賃貸料(前納) 12月分 ¥50,000 (¥120,000)			

領収書等添付欄 ※

領 収 証

No. \_\_\_\_\_

古谷可児 様

2023 年 11 月 10 日

ご利用明細票

いつも [ ] をご利用いただき、ありがとうございます。  
ご利用明細票の内容をご確認のうえ、必ずお持ち帰りください。

処理番号	お取引日	お取引種類	お取扱店	機番
5310	231110	振込	325	001
銀行番号	店番号	口座番号		

時刻	手数料(円)	お取引金額(円)
10:21	462	120,000
説明コード	お取引後残高(円)	

ご案内  
登録番号001 処理通番000004  
振込先

[ ] 12月分  
[ ] 家賃

依頼人 [ ]  
振込手数料 462

11 2

Y2060(1401)

★ ¥ 50,000 円也  
但 家賃補助 (12月分)  
上記正振領収書(電算)印付 同  
鶴見区政務調査事務所



※貼りきれない場合等は継続用紙をご利用ください。

◎領収書等の金額のうち、一部を政務活動費に充当した場合は、①、②のいずれかを記入

①按分による充当	按分率	充当額	円
②経費の一部充当	充当する部分	団の規定により	50,000 円

(注) 1 経費を按分率により按分して充当する場合は、①欄に按分率と按分後の政務活動費充当額を記載してください。

2 按分率とは関係なく、経費の一部を充当する場合は、②欄に充当する部分と政務活動費充当額を記載してください。

① ②

令和 5 年度 領収書等添付様式

年月日	令和5年11月10日	整理番号	
項目	人件費		
目的・内容等			
政務活動員3人 11月分給与+通勤費 ¥854,879 内訳 (271,300+16,269¥287,569、 273,700+15,400¥289,100、270,100+8,110¥278,210) 計3枚			

領収書等添付欄 ※重ならないよう

領 収 証

日本共産党横浜市議員団 様 2023年 11月 10日

★ ¥271,300-

但 11月分給与

上記正に領収いたしました

内 訳

税率	金額(税抜・税込)
%	消費税額等

横浜市鶴見区駒岡

領 収 証

日本共産党横浜市議員団 様 2023年 11月 10日

★ ¥16,269-

但 11月分通勤費

上記正に領収いたしました

内 訳

税率	金額(税抜・税込)
%	消費税額等
税率	金額(税抜・税込)
%	消費税額等

横浜市鶴見区駒岡

コクヨ ウケ-1048

場合等は継続用紙をご利用ください。

◎領収書等の金額のうち、一部を政務活動費に充当した場合は、①、②のいずれかを記入

①按分による充当	按分率		充当額	円
②経費の一部充当	充当する部分		充当額	円

(注) 1 経費を按分率により按分して充当する場合は、①欄に按分率と按分後の政務活動費充当額を記載してください。

2 按分率とは関係なく、経費の一部を充当する場合は、②欄に充当する部分と政務活動費充当額を記載してください。

① ②

令和 5 年度 領 収 書 等 添 付 様 式 ( 継 続 添 付 用 )

年月日	令和5年11月10日	整理番号	
項目	人件費		

目的・内容等

領収書等添付欄 ※重ならないように貼付してください。

領 収 証

日本共産党横浜市議員団 様 2023年 11月 10日

★ ¥273,700-

但 1/月分給与

上記正に領収いたしました

内 訳

税率	金額(税抜・税込)
%	消費税額等
税率	金額(税抜・税込)
%	消費税額等

横浜市保土ヶ谷区今井町

コクヨ ウケ-1048

領 収 証

日本共産党横浜市議員団 様 2023年 11月 10日

★ ¥15,400-

但 1/月分通勤費

上記正に領収いたしました

内 訳

税率	金額(税抜・税込)
%	消費税額等
税率	金額(税抜・税込)
%	消費税額等

横浜市保土ヶ谷区今井町

横浜市保土ヶ谷区今井町

コクヨ ウケ-1048

令和 5 年度 領収書等添付様式 (継続添付用)

年月日	令和5年11月10日	整理番号	
項目	人件費		

目的・内容等

領収書等添付欄 ※重ならないように貼付してください。

領 収 証

日本共産党横浜市議員団 様 2023年 11月 10日

★ ¥270,100-

但 11月分給与

上記正に領収いたしました

内 訳

税率	金額(税抜・税込)
%	消費税額等
税率	金額(税抜・税込)
%	消費税額等

横浜市南区万世町

コクヨ ウケ-1048

領 収 証

日本共産党横浜市議員団 様 2023年 11月 10日

★ ¥8,110-

但 11月分通勤費

上記正に領収いたしました

内 訳

税率	金額(税抜・税込)
%	消費税額等
税率	金額(税抜・税込)
%	消費税額等

横浜市南区万世町

コクヨ ウケ-1048

令和 5 年度 領収書等添付様式

年月日	令和5年11月10日	整理番号	
項目	事務費		
目的・内容等			
団議員室 独自FAX回線使用料(NTT) ¥5,506			
領収書等添付欄 ※重ならないように貼付してください。			

2

年月日	摘要	お支払金額	お預り金額	差引残高
1				
2				
3				
4				
5				
6				
7	05.11.10 電話料金	*5,506	TEL	
8				
9				
10				
11				
12				

※貼りきれない場合等は継続用紙をご利用ください。

◎領収書等の金額のうち、一部を政務活動費に充当した場合は、①、②のいずれかを記入

①按分による充当	按分率		充当額	円
②経費の一部充当	充当する部分		充当額	円

(注) 1 経費を按分率により按分して充当する場合は、①欄に按分率と按分後の政務活動費充当額を記載してください。

2 按分率とは関係なく、経費の一部を充当する場合は、②欄に充当する部分と政務活動費充当額を記載してください。

☑ ☑ ☑

令和 5 年度 領収書等添付様式

年月日	令和5年11月10日	整理番号	
項目	事務費		
目的・内容等			
団議員室 消耗品・文具代(紙ファイル、テープ糊、詰替え)¥3,861			
領収書等添付欄 ※重ならないように貼付してください。			

払込受領証  
(コンビニエンスストア等用)

払込人  
日本共産党 横浜市会  
議員団 様

ご請求番号  
00000000000577601

金額  
3,861 円

内消費税等  
351 円

受取人  
株式会社ユニオンサー  
ビス

受領印  
コンビニエンスストア等取納用

取入印紙貼付欄

受領日附印  
11/10

お客様控  
代行会社 [ ] ファクター [ ]

ゆうちょ銀行又は郵便局でお支払いの場合は左欄の2枚だけをお出しください。

**セブン-イレブン**  
横浜市役所店  
神奈川県横浜市中区本町6丁目50  
番地10  
電話: 045-663-9711 店#2

2023年11月10日(金) 11:41 責027  
公共料金・インターネットショッピング等の  
受付明細は下記のとおりです。  
収納代行 [ ] ファクター 1件  
計 1件

※インボイスの発行はお客様から  
サービス事業者にお問合せ下さい。

※貼りきれない場合等は継続用紙をご利用ください。

◎領収書等の金額のうち、一部を政務活動費に充当した場合は、①、②のいずれかを記入

①按分による充当	按分率		充当額	円
②経費の一部充当	充当する部分		充当額	円

(注) 1 経費を按分率により按分して充当する場合は、①欄に按分率と按分後の政務活動費充当額を記載してください。

2 按分率とは関係なく、経費の一部を充当する場合は、②欄に充当する部分と政務活動費充当額を記載してください。

① ②

令和 5 年度 領収書等添付様式

年月日	令和5年11月10日	整理番号	
項目	事務所費		
目的・内容等			
白井 まさ子 (港北区)事務所 10月分 ガス代 ¥662 (¥1,986)			
【次頁参照】			
領収書等添付欄 ※重ならないように貼付してください。			

領 収 書

横浜市会議員 白井 正子 様

金 1,986 円

但し、港北事務所 ガス料金として

2023年11月10日

日本共産党横浜北東地区委員会

横浜市鶴見区潮田町 3-147-6

電話代表 045-511-1021



※貼りきれない場合等は継続用紙をご利用ください。

◎領収書等の金額のうち、一部を政務活動費に充当した場合は、①、②のいずれかを記入

①按分による充当	按分率	1 / 3	充当額	662 円
②経費の一部充当	充当する部分		充当額	円

(注) 1 経費を按分率により按分して充当する場合は、①欄に按分率と按分後の政務活動費充当額を記載してください。

2 按分率とは関係なく、経費の一部を充当する場合は、②欄に充当する部分と政務活動費充当額を記載してください。

① ②



令和 5 年度 領収書等添付様式 (継続添付用)

年月日	令和5年11月10日	整理番号	
項目	事務所費		

目的・内容等

領収書等添付欄 ※重ならないように貼付してください。

領 収 証 日本共産党 横浜北東地区委員会 様 No. \_\_\_\_\_

金額

¥ 1986 -

内 訳  
 現金 \_\_\_\_\_  
 小切手 /  
 手形 /

但 日本共産党 港北郡政事務所  
 11月10日 領収 10月分ガス料金にて  
 5 年 11 月 10 日 上記正に領収いたしました

収入印紙

株式会社 ヤマ

〒216-0011川崎市宮前区大蔵1丁目18番15  
 電話 044 (977) 3771

消費税額等(10%) 180

コクヨ ウケ-92

登録番号 T8020001068639

令和 5 年度 領収書等添付様式

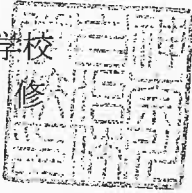
年月日	令和5年11月12日	整理番号	
項目	研修費		
目的・内容等			
51回神奈川自治体学校参加費 みわ智恵美¥1,000			
領収書等添付欄 ※			
<p>領 収 書</p> <p>2023年11月12日</p> <p>三輪 ちえみ 様</p> <p>★ 1,000 円</p> <p>第51回神奈川自治体学校参加費 上記正に領収いたしました</p> <p>第51回神奈川自治体学校 実行委員長 政村</p> 			
用紙をご利用ください。			

◎領収書等の金額のうち、一部を政務活動費に充当した場合は、①、②のいずれかを記入

①按分による充当	按分率		充当額	円
②経費の一部充当	充当する部分		充当額	円

(注) 1 経費を按分率により按分して充当する場合は、①欄に按分率と按分後の政務活動費充当額を記載してください。

2 按分率とは関係なく、経費の一部を充当する場合は、②欄に充当する部分と政務活動費充当額を記載してください。

① ②

# 令和 5 年度 領 収 書 等 添 付 様 式

年月日	令和5年11月13日	整理番号	
項目	事務費		

目的・内容等

団議員室 市政FAXニュース 等送信代行業社 (L-NET) 利用料 ¥25,568

領収書等添付欄 ※重ならないように貼付してください。

2

年月日	摘 要	お支払金額	お預り金額	差 引 残 高
1				
2				
3				
4				
5				
6				
7				
8				
9				
10				
11	05.11.13 口座振替	*25,568	RKS(L-NET)の	
12				

※貼りきれない場合等は継続用紙をご利用ください。

◎領収書等の金額のうち、一部を政務活動費に充当した場合は、①、②のいずれかを記入

①按分による充当	按分率		充当額	円
②経費の一部充当	充当する部分		充当額	円

(注) 1 経費を按分率により按分して充当する場合は、①欄に按分率と按分後の政務活動費充当額を記載してください。

2 按分率とは関係なく、経費の一部を充当する場合は、②欄に充当する部分と政務活動費充当額を記載してください。



令和 5 年度 領収書等添付様式

年月日	令和5年11月16日	整理番号	
項目	事務費		
目的・内容等			
白井 まさ子 (港北区)事務所 11月分インク・コピー用紙代 ¥7,338 (¥71,400)			
【次頁参照】			
領収書等添付欄 ※重ならないように貼付してください。			

領 収 書  
横浜市会議員 白井 正子 様

金 71,400 円

但し、港北事務所 インク・コピー用紙代として

2023年11月16日

日本共産党 港北都筑事務所

横浜市港北区樽町1-24-36

電話代表 045-543-4138



※貼りきれない場合等は継続用紙をご利用ください。

◎領収書等の金額のうち、一部を政務活動費に充当した場合は、①、②のいずれかを記入

①按分による充当	按分率		充当額	円
②経費の一部充当	充当する部分	団設定の事務所費・事務費等上限5万円に対しての充当として計上	充当額	7,338 円

(注) 1 経費を按分率により按分して充当する場合は、①欄に按分率と按分後の政務活動費充当額を記載してください。

2 按分率とは関係なく、経費の一部を充当する場合は、②欄に充当する部分と政務活動費充当額を記載してください。

(J) (V) (V)

令和 5 年度 領収書等添付様式 (継続添付用)

年月日	令和5年11月16日	整理番号	
項目	事務費		
目的・内容等			
領収書等添付欄 ※重ならないように貼付してください。			

コードNo. XXXXXXXXXX

領 収 書

No. P 556844

日本共産党港北部筑事務所 殿

2023 年 11 月 16 日

金額	百万	千	円
		714	00

但し、用紙代  
消耗品代 として  
上記金額正に領収致しました。  
(上記金額には消費税等  
7,140 円を含みます。)

明 細	売 掛 金	そ の 他
入金、R区分		
現金		
小切手		
30 振込		
郵振		
口振	71400	
31 手形		
32 相殺		
合 計	¥71400	
振込銀行	2023/11/6 口振	
手形期日No.	年 月 日.No.	



理想科学工業株式会社  
本社 〒108-8335 東京都港区

取扱者



この領収書は再生紙を利用しております。

金額訂正または改変したものおよび社印、扱者印のないものは無効です。

令和 5 年度 領収書等添付様式

年月日	令和5年11月20日	整理番号	
項目	事務費		

目的・内容等

団議員室 PCセキュリティサービス料 ¥8,250

領収書等添付欄 ※重ならないように貼付してください。

2

	年月日	摘要	請求金額	支払金額	取引種別
1					
2					
3					
4					
5					
6					
7					
8					
9					
10					
11					
12	05.11.20	口座振替	*8,250		HC)オオツカシヨウカイ

※貼りきれない場合等は継続用紙をご利用ください。

◎領収書等の金額のうち、一部を政務活動費に充当した場合は、①、②のいずれかを記入

①按分による充当	按分率		充当額	円
②経費の一部充当	充当する部分		充当額	円

(注) 1 経費を按分率により按分して充当する場合は、①欄に按分率と按分後の政務活動費充当額を記載してください。

2 按分率とは関係なく、経費の一部を充当する場合は、②欄に充当する部分と政務活動費充当額を記載してください。

① ②②

令和 5 年度 領収書等添付様式

年月日	令和5年11月20日	整理番号	
項目	事務所費		
目的・内容等			
宇佐美 さやか (神奈川県)事務所 賃貸料 11月分 ¥50,000 (¥178,240)			

領 収 書  
 横浜市議員 宇佐美 清香 様

金 50,000 円

但し、2023年11月事務所賃料として



2023年11月20日

ご利用明細

ご来店いただきありがとうございます。  
 このご利用明細は必ずお持ち帰りください。

年月日	取扱店番	お取引内容
0511200621107		お振り込み
時刻	税込手数料	お取引金額
15.05	¥440*	¥178,240*
お取扱いできない場合	残高	
		*****
ご案内	お振り	*****
お振込先は		
カ)トマーニ様		
ご依頼人は		
ニホソキヨウサツウヨコハマホクトウ様		

日本共産党横浜北東地区委員会  
 横浜市鶴見区潮田町 3-147-6  
 電話代表 045-511-1021



※貼りきれない場合等は継続用紙をご利用ください。

◎領収書等の金額のうち、一部を政務活動費に充当した場合は、①、②のいずれかを記入

①按分による充当	按分率	充当額	円
②経費の一部充当	充当する部分	団設定の事務所費・事務費等上限5万円に対しての充当として計上	50,000 円

(注) 1 経費を按分率により按分して充当する場合は、①欄に按分率と按分後の政務活動費充当額を記載してください。

2 按分率とは関係なく、経費の一部を充当する場合は、②欄に充当する部分と政務活動費充当額を記載してください。



令和 5 年度 領収書等添付様式

年月日	令和5年11月20日	整理番号	
項目	事務所費		

目的・内容等

白井 まさ子 (港北区)事務所 賃貸料 11月分 ¥42,000 (¥126,000)

領 収 書

横浜市会議員 白井 正子 様

金 42,000 円

但し、2023年11月事務所賃料として

ご利用明細

2023年11月20日

ご来店いただきありがとうございます。

このご利用明細は必ずお持ち帰りください。

年月日	取扱店番	お取引内容
0511200621107		お振り込み
受付通番	銀行番号	支店番号
		口座番号

時 刻	税込手数料	お取引金額
15.06	¥440*	¥126,000*

お振込先	残 高
	*****

ご案内	*****
お振込先は	*****

か)フックハウジング様  
ご依頼人は  
ニホソキョウサントウヨコハマホクトウ様

日本共産党横浜北東地区委員会

横浜市鶴見区潮田町3-147-6

電話代表 045-511-1021



※貼りきれない場合等は継続用紙をご利用ください。

◎領収書等の金額のうち、一部を政務活動費に充当した場合は、①、②のいずれかを記入

①按分による充当	按分率	1 / 3	充当額	42,000 円
②経費の一部充当	充当する部分		充当額	円

(注) 1 経費を按分率により按分して充当する場合は、①欄に按分率と按分後の政務活動費充当額を記載してください。

2 按分率とは関係なく、経費の一部を充当する場合は、②欄に充当する部分と政務活動費充当額を記載してください。

① ②



2023年度  
2023年11月分  
要請・陳情活動費

※「日にち」に月日  
を入れてください

氏名



日にち	曜日	使途(内容)	金額	交通機関	片/往	区間
11月21日	月	国政要望(衆議院議員会館第1)	992	JR/東京メトロ	往復	鶴見-新橋-溜池山王
合計金額			992			

◎上記のとおり相違ありません  
 2023年 11月21日  
 日本共産党横浜市会議員団  
 団長 古谷 靖彦



✓ ✓ ✓

令和 5 年度 領収書等添付様式

年月日	令和5年11月21日	整理番号	
項目	調査研究費		
目的・内容等			
11/21 (みわ、白井) 武蔵野プレイス、ムーバス視察の際のタクシー利用料(武蔵境駅→武蔵野市役所) ¥1,700			
領収書等添付欄 ※重ならないように貼付してください。			

**領収証**  
 (チケット・カード・クーポン)  
 2023年11月21日  
 無線番号 5201号  
 乗車料金 ¥1700円

---

**計 1700円**  
 消費税率 10.0%  
大田自動車交通株式会社 登録番号:T1012401012282  
 お忘れ物は 大田自動車交通  
 0422(31)6388  
その他は カスタマーサポートデスクへ  
 TEL050(3173)9200 平日9:00~17:00

みわ 白井

※貼りきれない場合等は継続用紙をご利用ください。

◎領収書等の金額のうち、一部を政務活動費に充当した場合は、①、②のいずれかを記入

①按分による充当	按分率		充当額	円
②経費の一部充当	充当する部分		充当額	円

(注) 1 経費を按分率により按分して充当する場合は、①欄に按分率と按分後の政務活動費充当額を記載してください。

2 按分率とは関係なく、経費の一部を充当する場合は、②欄に充当する部分と政務活動費充当額を記載してください。

(✓) (V) (V)

令和 5 年度 領収書等添付様式

年月日	令和5年11月22日	整理番号	
項目	広聴費		
目的・内容等			
市民要望懇談会 11/23南区現地開催会場費（フォーラム南太田） ¥1,300 【次頁参照】			
領収書等添付欄 ※重ならないように貼付してください。			

領 収 証

日本共産党横浜市会議員団 様 No. \_\_\_\_\_

¥1,300-

内 訳	
現金	
小切手	/
手形	/
消費税額等(%)	

但南区市民要望懇談会 会場費にて  
2023年 11月 22日 上記正に領収いたしました

収入印紙

日本共産党南区協議会 鈴木由美

コクヨ ウケ-98

※貼りきれない場合等は継続用紙をご利用ください。

◎領収書等の金額のうち、一部を政務活動費に充当した場合は、①、②のいずれかを記入

①按分による充当	按分率		充当額	円
②経費の一部充当	充当する部分		充当額	円

(注) 1 経費を按分率により按分して充当する場合は、①欄に按分率と按分後の政務活動費充当額を記載してください。

2 按分率とは関係なく、経費の一部を充当する場合は、②欄に充当する部分と政務活動費充当額を記載してください。



令和 5 年度 領収書等添付様式 (継続添付用)

年月日	令和5年11月22日	整理番号	
項目	広聴費		
目的・内容等			
領収書等添付欄 ※重ならないように貼付してください。			

利用許可書

令和5年10月7日

住 所

氏名・団体名 日本共産党南区後援会 様

(00076613)

代表者氏名  
電 話  
連絡者氏名  
電 話



(公財)横浜市男女共同参画推進協会理事長

横浜市男女共同参画センター横浜南(フォーラム南太田)の施設及び附帯設備の利用を、次のとおり許可します。

行 事 名	市政報告				
利 用 目 的	会議/ミーティング				
利 用 日 時	利 用 施 設	施 設 利 用 料 金			
入場料の徴収の有無		無料 (0円)		附 帯 設 備 利 用 料 金 合 計 1,000円	
納付済利用料金 (本日分含む。)	施設利用料金	1,300円	本日領収額	施設利用料金	0円
	附帯設備利用料金	1,000円		附帯設備利用料金	1,000円
	合 計	2,300円		合 計	1,000円
備 考	予約番号	33255558			
	減免・割引等	0円			
	決済	現金			
オンラインにて利用申請し、施設の承認日を含め8日以内に入金がない場合、本許可は効力を失います					

5.11.23

(注意)利用時間には、準備及び後片付けの時間を含みます。

(A4)

1/1

令和 5 年度 領収書等添付様式

年月日	令和5年11月23日	整理番号	
項目	広聴費		
目的・内容等			
11/23南区市民要望懇談会 会場備品利用料 ¥1,000 【次頁参照】			
領収書等添付欄 ※重ならないように貼付してください。			

領 収 証

日本共産党横浜市会議員団

様

No. \_\_\_\_\_

¥ 1,000 -

内 訳  
現金 \_\_\_\_\_  
小切手 /  
手形 /

南区市民要望懇談会 会場備品利用料  
2023年 11月 23日 上記正に領収いたしました

収入印紙

消費税額等( %)

コクヨ ウケ-98

※貼りきれない場合等は継続用紙をご利用ください。

◎領収書等の金額のうち、一部を政務活動費に充当した場合は、①、②のいずれかを記入

①按分による充当	按分率		充当額	円
②経費の一部充当	充当する部分		充当額	円

(注) 1 経費を按分率により按分して充当する場合は、①欄に按分率と按分後の政務活動費充当額を記載してください。

2 按分率とは関係なく、経費の一部を充当する場合は、②欄に充当する部分と政務活動費充当額を記載してください。

① ②

年月日	令和5年11月23日	整理番号	
項目	広聴費		
目的・内容等			
領収書等添付欄 ※重ならないように貼付してください。			

## 男女共同参画センター横浜南 利用明細兼領収書

令和5年11月23日  
書類番号 517-1112利用者(団体)名 日本共産党南区後援会 様  
代表者氏名 森田 廣義 様

利用者(団体)名	日本共産党南区後援会	利用者番号	00076613
連絡者氏名		予約番号	33255558
利用者種別	団体登録(市内)		

(内訳)

利用日時	利用施設及び附帯設備	利用目的	金額(円)	還付率	還付額(円)	備考
5年11月23日(木) 13:00 ~ 17:00 (通常)	プロジェクター 1		1,000			

内訳	施設使用料	0円	加算(延長・増徴)額		料金合計	1,000円
	附帯設備使用料	1,000円	減額・免除額	0円		
既に収めた 使用料合計	0円	今回請求額	1,000円	還付額	0円	

1/1

## 領収書

予約番号 33255558  
令和5年11月23日

日本共産党南区後援会 様

領収金額 1,000円  
(10%対象 1,000円 内消費税 90円)(公財)横浜市男女共同参画推進協会理事長  
登録番号 T2020005009660

5.11.23

令和 5 年度 領収書等添付様式

年月日	令和5年11月24日	整理番号	
項目	資料購入費		
目的・内容等			
団議員室 朝日新聞 神奈川・東京新聞代 11月分 ¥10,850			
領収書等添付欄 ※重ならないように貼付してください。			

2区 11番	照会番号	領収証				
日本共産党 横浜市会議員団 様		23年 11月分				
本町6 50-10		23年 11月24日				
銘柄	部	金額	値引	計	合計金額	
朝日新聞朝刊(朝)※	1	4,400	0	4,400	10,850 円	
神奈川新聞※	1	3,500	0	3,500	(内消費税)	
東京朝刊※	1	2,950	0	2,950	標準 0 円	
「※」は軽減税率対象				0	10,850	軽減 804 円
12月の集金は12月15日より開始します。宜しくお願い申し上げます。		株式会社でもと新聞販売店 ASA関内 出本 啓司 横浜市中区山下町2-0-1-10 TEL 045-663-3690 登録番号: T5020001146372				

※貼りきれない場合等は継続用紙をご利用ください。

◎領収書等の金額のうち、一部を政務活動費に充当した場合は、①、②のいずれかを記入

①按分による充当	按分率		充当額	円
②経費の一部充当	充当する部分		充当額	円

(注) 1 経費を按分率により按分して充当する場合は、①欄に按分率と按分後の政務活動費充当額を記載してください。

2 按分率とは関係なく、経費の一部を充当する場合は、②欄に充当する部分と政務活動費充当額を記載してください。 (v) (v) (v)

令和 5 年度 領 収 書 等 添 付 様 式

年月日	令和5年11月24日	整理番号	
項目	資料購入費		

目的・内容等

団議員室 日本経済新聞、毎日新聞代 11月分 ¥9,500

領収書等添付欄 ※重ならないように貼付してください。

区域	発証No	お客様No
405	0003	

領 収 証 登録番号 T3020002106732

日本共産党 横浜市議員団 御中

23年11月分 ¥9,500 10%対象 0 (消費税 0)  
 2023年11月24日 (消費税額 ¥703) 8%対象 9,500 (消費税 703)  
 上記金額正に領収致しました。(価格には消費税が含まれております。)

商 品 名	数 量	金 額
日本経済新聞 (朝刊)※	1	4800
毎日新聞 (朝刊) ※	1	4700

※は軽減税率対象品目

毎度御購読ありがとうございます。  
 日本経済新聞 Financial Times  
 日経産業新聞 日経ヴェリタス  
 日経流通新聞 デイリースポーツ

**NSN** ニュースサービス日経  
**横 浜 市**  
 所長 古川 哲也

〒221-0842 横浜市神奈川区泉町16-4  
 TEL 045-322-5995 FAX 045-321-7151  
 ☎ 0120-58-3746  
コソフ ミナヨム

※貼りきれない場合等は継続用紙をご利用ください。

◎領収書等の金額のうち、一部を政務活動費に充当した場合は、①、②のいずれかを記入

①按分による充当	按分率		充当額	円
②経費の一部充当	充当する部分		充当額	円

(注) 1 経費を按分率により按分して充当する場合は、①欄に按分率と按分後の政務活動費充当額を記載してください。

2 按分率とは関係なく、経費の一部を充当する場合は、②欄に充当する部分と政務活動費充当額を記載してください。 ( ) ( )



令和 5 年度 領収書等添付様式

年月日	令和5年11月24日	整理番号	
項目	事務所費		

目的・内容等

みわ (港南区)事務所 賃貸料 11月分 ¥50,000 (¥120,000)

領収書等添付欄 ※重なる

領 収 証

みわ 智更美

様

No. \_\_\_\_\_

金額

¥50,000

但 11月分事務所賃貸料にて

2023年11月24日 上記正に領収いたしました



ご利用控え

○ご預金の預け入れの場合は、必ずお通帳をご利用願います。  
 ○銀行からカードの暗号について、お問い合わせすることは絶対ありません。

区分	機番	処理番号	日付
お振込	2651604	05-11-24	
銀行番号	店番	取扱店店番	
		310	
万円	五千円	二千円	千円
			500円 100円 50円 10円 5円 1円
手数料 (消費税等を含む)	金額		
14:24	¥550円	¥120,000円	
おつり	残高		
	円 *****円		

手数料のうち振込手数料 ¥550  
000367

日本共産党横浜中央地区委員会  
 〒231-0056 横浜市中区若葉町2-30-6  
 Y.Tビル101号室

カ) ヤマノイツヨウツ” 様  
 ニホンキョウサントウヨコハマチユウオウチク  
 イソカイ 様  
 電話番号

裏面を必ずご覧下さい

※貼りきれない場合等は継続用紙をご利用ください。

◎領収書等の金額のうち、一部を政務活動費に充当した場合は、①、②のいずれかを記入

①按分による充当	按分率	充当額	円
②経費の一部充当	充当する部分	団の規定により	充当額 50,000円

(注) 1 経費を按分率により按分して充当する場合は、①欄に按分率と按分後の政務活動費充当額を記載してください。

2 按分率とは関係なく、経費の一部を充当する場合は、②欄に充当する部分と政務活動費充当額を記載してください。 ( ) ( ) ( )

令和 5 年度 領収書等添付様式

年月日	令和5年11月27日	整理番号	
項目	事務所費		
目的・内容等			
大和田あきお（戸塚区）事務所賃貸料 ¥50,000（165,000） 11月分			
領収書等添付欄 ※重ならないように貼付してください。			

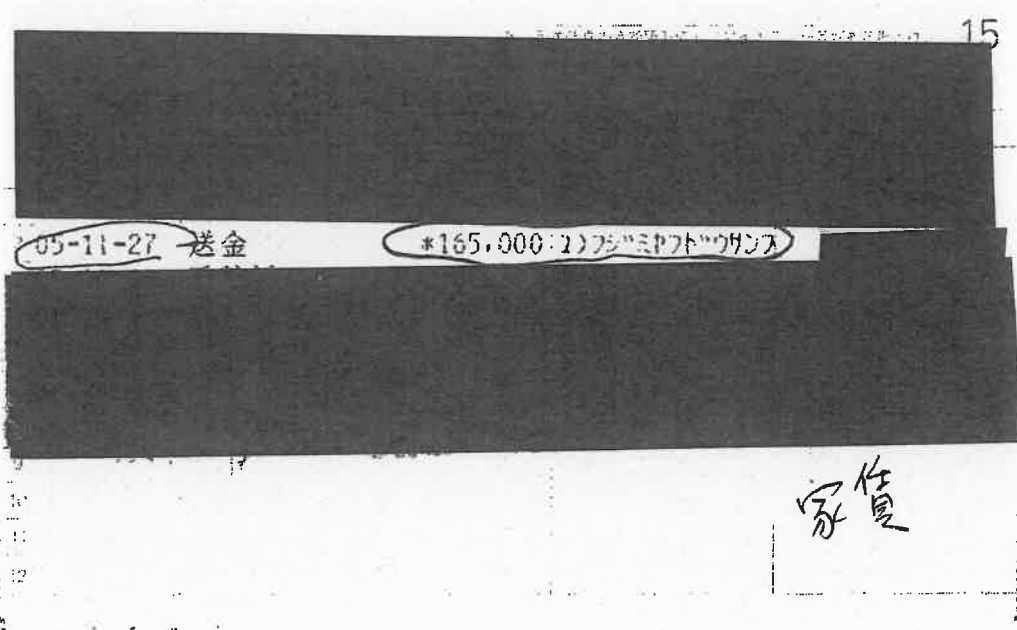

※貼りきれない場合等は継続用紙をご利用ください。

◎領収書等の金額のうち、一部を政務活動費に充当した場合は、①、②のいずれかを記入

①按分による充当	按分率		充当額	円
②経費の一部充当	充当する部分	団設定の事務所費・事務費等上限5万円に対しての充当として計上	充当額	50,000円

(注) 1 経費を按分率により按分して充当する場合は、①欄に按分率と按分後の政務活動費充当額を記載してください。

2 按分率とは関係なく、経費の一部を充当する場合は、②欄に充当する部分と政務活動費充当額を記載してください。 (V) (V) (V)

令和 5 年度 領収書等添付様式

年月日	令和5年11月28日	整理番号	
項目	資料購入費		

目的・内容等

団議員室 日刊「しんぶん赤旗」①「しんぶん赤旗」日曜版① 新かながわ① 前衛①など 11月分 ¥7,464

領収書等添付欄

日本共産党横浜市会議員団



新聞・雑誌名	部数	金額
日刊「しんぶん赤旗」	* 1	3,497
「しんぶん赤旗」日曜版	* 1	930
新かながわ	1	400
写真ニュース	1	50
『前衛』	1	744

7,464 円

2023 年 11 月分

上記の金額たしかにいただきました。  
ありがとうございます。  
「赤旗」 関内出張所  
TEL 045-212-5013

\*印は税率8%

領収日 11/28 扱者

日本共産党横浜市会議員団

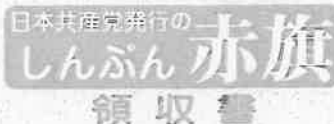

新聞・雑誌名	部数	金額
『議会と自治体』	1	794
『経済』	1	1,049

円

2023 年 11 月分

上記の金額たしかにいただきました。  
ありがとうございます。  
「赤旗」 関内出張所  
TEL 045-212-5013

\*印は税率8%

領収日 11/28 扱者

※貼りきれない場合等は継続用紙をご利用ください。

◎領収書等の金額のうち、一部を政務活動費に充当した場合は、①、②のいずれかを記入

①按分による充当	按分率		充当額	円
②経費の一部充当	充当する部分		充当額	円

(注) 1 経費を按分率により按分して充当する場合は、①欄に按分率と按分後の政務活動費充当額を記載してください。

2 按分率とは関係なく、経費の一部を充当する場合は、②欄に充当する部分と政務活動費充当額を記載してください。

① ②

年月日	令和5年11月28日	整理番号	
項目	広報費		
目的・内容等			
タウンニュース戸塚区(大和田) 11/23号市政報告掲載料 ¥172,700 (振込手数料¥550含む)			
領収書等添付欄 ※重ならないように貼付してください。			



※貼りきれない場合等は継続用紙をご利用ください。

◎領収書等の金額のうち、一部を政務活動費に充当した場合は、①、②のいずれかを記入

①按分による充当	按分率		充当額	円
②経費の一部充当	充当する部分		充当額	円

(注) 1 経費を按分率により按分して充当する場合は、①欄に按分率と按分後の政務活動費充当額を記載してください。  
 2 按分率とは関係なく、経費の一部を充当する場合は、②欄に充当する部分と政務活動費充当額を記載してください。 (V) (V) (V)

令和 5 年度 領収書等添付様式

年月日	令和5年11月28日	整理番号	
項目	広報費		
目的・内容等			
古谷靖彦 市政報告ポスター（秋号） A1サイズ500枚 ¥207,625+振込手数料¥550			
領収書等添付欄 ※重ならないように貼付してください。			

キャッシュサービス  
ご利用明細票

毎度ご利用いただきまして、ありがとうございます。

お取引年月日	05-11-28	取扱店番	001	振番	39	取引番号	0110
銀行番号	店番	口座番号					
お取引内容		お取引金額(円)					
お引出し		¥207,625					
取扱時刻	受付番号	お取引後の残高(円)					
12:55	0107						
ご案内欄							
手数料 ¥550		利用料 ¥0					

カ)キオクコム 様

ご依頼人 電話 045-671-3032  
ツカイキ イブツ販売ヤサセコ 様

※貼りきれない場合等は継続用紙をご利用ください。

◎領収書等の金額のうち、一部を政務活動費に充当した場合は、①、②のいずれかを記入

①按分による充当	按分率		充当額	円
②経費の一部充当	充当する部分		充当額	円

(注) 1 経費を按分率により按分して充当する場合は、①欄に按分率と按分後の政務活動費充当額を記載してください。

2 按分率とは関係なく、経費の一部を充当する場合は、②欄に充当する部分と政務活動費充当額を記載してください。

① ( ) ② ( )

年月日	令和5年11月29日	整理番号	
項目	事務費		
目的・内容等			
朝鮮学校視察報告書を日中友好協会へ送るための郵送代 ¥370			
領収書等添付欄 ※重ならないように貼付してください。			

領収書

日本共産党横浜市議員団様

[販売]  
レターパックライト (370円)  
370円 1枚 ¥370

小計 ¥370

課税計(10%) ¥0  
(内消費税等(10%)) ¥0  
非課税計 ¥370

△計 ¥370  
合計 ¥370  
お預り金額 ¥570  
おつり ¥200



〒100-8792 日本郵便株式会社  
東京都千代田区大手町2-3-1  
登録番号 T1010001112577  
取扱日時: 2023年11月29日 12:33  
発行No. 231129J1516 端N80箱04  
連絡先: 横浜市役所内郵便局  
TEL:045-651-0084

※貼りきれない場合等は継続用紙をご利用ください。

◎領収書等の金額のうち、一部を政務活動費に充当した場合は、①、②のいずれかを記入

①按分による充当	按分率		充当額	円
②経費の一部充当	充当する部分		充当額	円

(注) 1 経費を按分率により按分して充当する場合は、①欄に按分率と按分後の政務活動費充当額を記載してください。

2 按分率とは関係なく、経費の一部を充当する場合は、②欄に充当する部分と政務活動費充当額を記載してください。

① ② ③

2023年度  
**2023年11月分**  
調査研究費 (交通費)

政務活動費 支払証明書

※「日にち」に月日を入れてください

氏名 古谷 やすひこ

日にち	曜日	用途(内容)	金額	交通機関	片/往	区間
11月9日	木	団会議(視察についてなど)、申入れ	900	臨港バス/JR	往復	矢向西町-川崎-桜木町
11月10日	金	環境創造局レク、財政局レク	900	臨港バス/JR	往復	矢向西町-川崎-桜木町
11月14日	火	上瀬谷旧通信基地視察	722	臨港バス/JR/相鉄	片道	矢向西町-川崎-横浜-瀬谷
11月14日	火	上瀬谷旧通信基地視察(掃り)	691	臨港バス/JR/相鉄	片道	三ツ境-横浜-川崎-矢向西町
11月15日	水	市大センター病院、市大学内、水際線緑地視察	692	臨港バス/JR/市営地下鉄	片道	矢向西町-川崎-阪東橋
11月16日	木	団会議(気候危機申し入れなど)	900	臨港バス/JR	往復	矢向西町-川崎-桜木町
11月17日	金	神奈川県朝鮮中高級学校視察(午前)	450	臨港バス/JR	片道	矢向西町-川崎-横浜
11月17日	金	政令市大都市国政要望行動(午後)	1,432	臨港バス/JR/東京M丸/内線	往復	矢向西町-川崎-東京-国会議事堂前
11月20日	月	国政要望(衆議院議員会館第1)	1,432	臨港バス/JR/東京M丸/内線	往復	矢向西町-川崎-東京-国会議事堂前
11月21日	火	武蔵野市プレイス、ムーバス視察	1,758	臨港バス/JR	往復	矢向西町-尻手-武蔵小杉-新宿-武蔵境
11月22日	水	団会議(4定についてなど)(午前)	450	臨港バス/JR	片道	矢向西町-川崎-桜木町
11月22日	水	栄区へ市政報告(午後)	1,021	臨港バス/JR	片道	桜木町-本郷台-川崎-尻手-矢向西町
11月23日	木	南区予算要望懇談会現地開催	994	臨港バス/京急	往復	矢向西町-京急川崎-南太田
11月24日	金	給与条例レク、市民局レク	900	臨港バス/JR	往復	矢向西町-川崎-桜木町
11月27日	月	団会議(4定議案検討など)	900	臨港バス/JR	往復	矢向西町-川崎-桜木町
11月28日	火	給与条例調査・質問準備	900	臨港バス/JR	往復	矢向西町-川崎-桜木町
11月29日	水	団会議(給与条例質問・討論検討、現年度議案質問準備)	900	臨港バス/JR	往復	矢向西町-川崎-桜木町
合計金額			15,942			

◎上記のとおり相違ありません

2023年 11月30日

日本共産党横浜市議員団

団長 古谷 靖彦



✓ ✓ ✓

2023年度  
**2023年11月分**  
調査研究費 (交通費)

政務活動費 支払証明書

氏名 宇佐美 さやか

日にち	曜日	使途(内容)	金額	交通機関	片/往	区間
11月7日	火	三ツ沢公園整備対策会議	732	相鉄バス・JR	往復	羽沢団地前-横浜-桜木町
11月9日	木	団会議(各申入れについてなど)	732	相鉄バス・JR	往復	羽沢団地前-横浜-桜木町
11月14日	火	上瀬谷旧通信基地視察	918	神奈中バス・相鉄線	往復	羽沢団地前-瀬谷
11月15日	水	市大センター病院視察、労働組合と懇談	462	相鉄バス・市営地下鉄	片道	羽沢団地前-横浜-阪東橋
11月16日	木	団会議(4定について)	732	相鉄バス・JR	往復	羽沢団地前-横浜-桜木町
11月17日	金	神奈川朝鮮中高級学校視察	440	相鉄バス	往復	羽沢団地前-横浜
11月17日	金	基地対策ヒアリング	292	JR	往復	横浜-桜木町
11月20日	月	国政要望(衆議院議員第1会館)	1,528	相鉄線・半蔵門線	往復	羽沢横浜国大-渋谷-永田町
11月21日	火	武蔵野プレイス、ムーバス視察	1,660	相鉄線・JR	往復	羽沢横浜国大-新宿-武蔵境
11月22日	水	団会議(4定についてなど)	732	相鉄バス・JR	往復	羽沢団地前-横浜-桜木町
11月23日	木	南区予算要望懇談会現地開催	800	相鉄バス・京急	往復	羽沢団地前-横浜-南太田
11月27日	月	新春語り初め収録、議案説明、団会議	732	相鉄バス・JR	往復	羽沢団地前-横浜-桜木町
合計金額			9,760			

◎上記のとおり相違ありません  
2023年11月30日  
日本共産党横浜市会議員団  
団長 古谷 靖彦 

①②③



2023年度  
**2023年11月分**  
調査研究費（交通費）

政務活動費 支払証明書

※「日にち」に月日を入れてください

氏名                          みわ 智恵美

日にち	曜日	使途(内容)	金額	交通機関	片/往	区間
11月9日	水	団会議(視察についてなど)図書館ビジョン申入れ、子ども各界連懇談	484	市営地下鉄	往復	上大岡—桜木町
11月12日	日	神奈川県自治体学校参加	484	市営地下鉄	往復	上大岡—桜木町
11月14日	火	上瀬谷旧通信基地視察	1,000	京急/相鉄	往復	上大岡—横浜—瀬谷
11月15日	水	市大センター病院視察、労働組合と懇談	242	市営地下鉄	片道	上大岡—阪東橋
11月15日	水	市大医学部視察	608	京急/シーサイドライン	片道	黄金町—金沢八景—市大医学部
11月16日	木	団会議(4定についてなど)	484	市営地下鉄	往復	上大岡—桜木町
11月20日	月	国政要望(衆議院議員会館第1)	1,482	京急/東京M日比谷線、丸ノ内線	往復	上大岡—東銀座—銀座—国会議事堂前
11月21日	火	武蔵野プレイス、ムーバス視察	2,104	京急/JR	往復	上大岡—横浜—新宿—武蔵境
11月22日	水	団会議(4定についてなど)	484	市営地下鉄	往復	上大岡—桜木町
11月23日	木	南区予算要望懇談会現地開催	360	京急	往復	上大岡—南太田
11月27日	月	議案説明、団会議(4定に向けて)	484	市営地下鉄	往復	上大岡—桜木町
合計金額			8,216			

◎上記のとおり相違ありません  
2023年 11月30日  
日本共産党横浜市会議員団  
団長 古谷 靖彦



① ② ③

2023年度  
**2023年11月分**  
**調査研究費（交通費）**

政務活動費 支払証明書

※「日にち」に月日  
 を入れてください

氏名 大和田 あきお

日にち	曜日	使途(内容)	金額	交通機関	片/往	区間
11月7日	火	小中学校図書館視察	440	神奈中バス	往復	東戸塚-上永谷
11月9日	木	団会議(視察についてなど)、申入れ、子ども各界連懇談	356	JR	往復	東戸塚-桜木町
11月14日	火	上瀬谷旧通信基地視察	900	JR/相鉄	往復	東戸塚-横浜-瀬谷
11月16日	木	団会議(4定についてなど)	356	JR	往復	東戸塚-桜木町
11月17日	金	神奈川朝鮮中高級学校視察	178	JR	片道	東戸塚-横浜
11月17日	金	健康福祉ヒアリング(午後)	146	JR	片道	横浜-桜木町
11月20日	月	国政要望(衆議院議員第1会館)	1,674	JR・東京M丸ノ内線	往復	東戸塚-東京-国会議事堂前
11月21日	火	武蔵野市プレイス、ムーバス視察	1,890	JR	往復	東戸塚-武蔵境
11月22日	水	団会議(4定についてなど)	356	JR	往復	東戸塚-桜木町
11月23日	木	南区予算要望懇談会現地開催	716	JR/京急	往復	東戸塚-横浜-南太田
11月25日	土	教科書を考えるつどい	356	JR	往復	東戸塚-横浜
11月27日	月	議案説明、団会議(関連質問について)	356	JR	往復	東戸塚-横浜
11月29日	水	団会議(関連質問について)	356	JR	往復	東戸塚-横浜
合計金額			8,080			

◎上記のとおり相違ありません

2023年11月30日

日本共産党横浜市会議員団

団長 古谷 靖彦



① ② ③

2023年度  
**2023年11月分**  
**調査研究費 (交通費)**

政務活動費 支払証明書

※「日にち」に月日を入れてください

氏名 白井 まさ子

日にち	曜日	使途(内容)	金額	交通機関	片/往	区間
11月9日	木	団会議(各申入れについてなど)	734	市営地下鉄	往復	東山田-桜木町
11月10日	金	市営バス運行について	734	市営地下鉄	往復	東山田-桜木町
11月12日	日	神奈川自治体学校参加	734	市営地下鉄	往復	東山田-桜木町
11月14日	火	上瀬谷旧通信基地視察	607	市営地下鉄・相鉄	片道	東山田-横浜-瀬谷
11月14日	火	上瀬谷旧通信基地視察(帰り)	576	市営地下鉄・相鉄	片道	三ツ境-横浜-東山田
11月15日	水	市大センター病院、市大学内、水際線緑地視察	367	市営地下鉄	片道	東山田-阪東橋
11月16日	木	団会議(4定、申入れについてなど)	734	市営地下鉄	往復	東山田-桜木町
11月17日	金	神奈川朝鮮中高級学校視察	670	市営地下鉄	往復	東山田-横浜
11月20日	月	国政要望(衆議院議員会館第1)	1340	市営地下鉄・東急	往復	東山田-日吉-溜池山王
11月21日	火	武蔵野市プレイス、ムーバス視察	1620	市営地下鉄・東急・JR	往復	東山田-日吉-武蔵小杉-渋谷-新宿-武蔵境
11月22日	水	団会議(4定についてなど)	734	市営地下鉄	往復	東山田-桜木町
11月23日	木	南区予算要望懇談会現地開催	1030	市営地下鉄・京急	往復	東山田-横浜-南太田
11月24日	金	市庁舎管理について	734	市営地下鉄	往復	東山田-桜木町
11月27日	月	議案説明、団会議(4定について)	734	市営地下鉄	往復	東山田-桜木町
11月29日	水	団会議(4定についてなど)	734	市営地下鉄	往復	東山田-桜木町
合計金額			12,082			

◎上記のとおり相違ありません

2023年 11月30日

日本共産党横浜市会議員団

団長 古谷 靖彦



✓ ✓ ✓

令和 5 年度 領収書等添付様式

年月日	令和5年11月30日	整理番号	
項目	事務費		
目的・内容等			
団議員室 電話サービスプラン料金(KDDI) ¥34			
領収書等添付欄 ※重ならないように貼付してください。			

料金領収証 RECEIPT FOR SERVICES

2023年11月ご請求分(10月利用分)

日本共産党 横浜市議員団 様

KDDIをご利用いただきまして誠にありがとうございます。  
右記KDDI料金を11月30日ご指定の口座から振替させていただきました。

ご請求コード CUSTOMER CODE 5812465240

領収金額 AMOUNT RECEIVED 34円

うち消費税等 TAX 3円

KDDI株式会社  
〒163-8003 東京都新宿区西新宿1-1-1 KDDIビル

印紙税申告納  
付につき新宿  
税務署承認済

金融機関名 FINANCIAL INSTITUTION

支店名 BRANCH

口座番号 ACCOUNT NUMBER \*\*\*\*\*

※貼りきれない場合等は継続用紙をご利用ください。

◎領収書等の金額のうち、一部を政務活動費に充当した場合は、①、②のいずれかを記入

①按分による充当	按分率		充当額	円
②経費の一部充当	充当する部分		充当額	円

(注) 1 経費を按分率により按分して充当する場合は、①欄に按分率と按分後の政務活動費充当額を記載してください。

2 按分率とは関係なく、経費の一部を充当する場合は、②欄に充当する部分と政務活動費充当額を記載してください。

① ② ③

令和 5 年度 領収書等添付様式

年月日	令和5年11月30日	整理番号	
項目	事務費		
目的・内容等			
団議員室 消耗品・文具代(A4再生紙 10箱) ¥26,246			
領収書等添付欄 ※重ならないように貼付してください。			

領収証 日本共産党市会議員団 様 No. ....

金額 ¥ 26,246,-

但 A4再生紙 10箱

2023年 11 月 30 日 上記正に領収いたしました

内 訳

税抜金額 23,860  
消費税額(10%) 2,386

コケヨ ウケ-50N

一般文具事務用品和洋紙・複写機  
(有) 桜井商店  
横浜市都筑区勝田南1-18-20  
電話045(942)-2517  
登録番号 T1020002016636

※貼りきれない場合等は継続用紙をご利用ください。

◎領収書等の金額のうち、一部を政務活動費に充当した場合は、①、②のいずれかを記入

①按分による充当	按分率		充当額	円
②経費の一部充当	充当する部分		充当額	円

(注) 1 経費を按分率により按分して充当する場合は、①欄に按分率と按分後の政務活動費充当額を記載してください。

2 按分率とは関係なく、経費の一部を充当する場合は、②欄に充当する部分と政務活動費充当額を記載してください。

① ② ③

令和 5 年度 領収書等添付様式

年月日	令和5年11月30日	整理番号	
項目	人件費		
目的・内容等			
政務活動員3人 10月分社会保険料事業主負担分 ¥129,612 (¥256,200)			
【次頁参照】			
領収書等添付欄 ※重ならないように貼付してください。			

保険料納入告知額・領収済額通知書

3887

あなたの本月分保険料額は下記のとおりです。

なお、納入告知書を指定の金融機関に送付しましたから、指定振替日（納付期限）前日までに口座残高の確認をお願いします。

下記の金額を指定の金融機関から口座振替により受領しました。

事業所整理記号	21ニワエ	事業所番号	43879
納付目的年月	令和 5 年 11 月	納付期限	令和 6 年 1 月 4 日
健康勘定	厚生年金勘定	子ども・子育て支援勘定	
健康保険料	厚生年金保険料	子ども・子育て拠出金	
99,456	153,720	3,024	
合計額	¥256,200 円		

令和 5 年 10 月 分 保 険 料	領収日	令和 5 年 11 月 30 日
健康勘定	厚生年金勘定	子ども・子育て支援勘定
健康保険料	厚生年金保険料	子ども・子育て拠出金
99,456	153,720	3,024
合計額	¥256,200 円	

令和 5 年 12 月 20 日

歳入徴収官



厚生労働省年金局事業管理課長  
(日本年金機構 横浜中 年金事務所)

231-0005 横浜市 中区 本町  
6-50-10 市役所内  
日本共産党横浜市会議員団事務局  
様  
02/02 14049765

(裏面へつづく)

※貼りきれない場合等は継続用紙をご利用ください。

◎領収書等の金額のうち、一部を政務活動費に充当した場合は、①、②のいずれかを記入

①按分による充当	按分率		充当額	円
②経費の一部充当	充当する部分	事業主負担分	充当額	129,612 円

(注) 1 経費を按分率により按分して充当する場合は、①欄に按分率と按分後の政務活動費充当額を記載してください。

2 按分率とは関係なく、経費の一部を充当する場合は、②欄に充当する部分と政務活動費充当額を記載してください。

✓ (L)

令和 5 年度 領収書等添付様式 (継続添付用)

年月日	令和5年11月30日	整理番号	
項目	人件費		

目的・内容等

領収書等添付欄 ※重ならないように貼付してください。

2023年11月30日引落とし分(10月分)

社会保険料(公務活動員 本人負担分 3名分合計)

 合計	健康保険料	厚生年金保険料	合計
	16,576	25,620	42,196
	16,576	25,620	42,196
	16,576	25,620	42,196
	49,728	76,860	126,588

社会保険料(事業主負担分)

請求額合計 (通知表の合計数値)	合計(事業主負担分)
256,200	129,612