

年月日	令和5年5月1日	整理番号	
項目	人件費		
目的・内容等			
政務活動員3人 3月分社会保険料 事業主負担分 ¥123,440 (¥244,000) 次頁参照			
領収書等添付欄 ※重ならないように貼付してください。			

保険料納入告知額・領収済額通知書

3776

あなたの本月分保険料額は下記のとおりです。

なお、納入告知書を指定の金融機関に送付しましたから、指定振替日（納付期限）前日までに口座残高の確認をお願いします。

下記の金額を指定の金融機関から口座振替により受領しました。

事業所整理記号	21ニワエ	事業所番号	43879
納付目的年月	令和 5 年 4 月	納付期限	令和 5 年 5 月 31 日
健康勘定	厚生年金勘定	子ども・子育て支援勘定	
健康保険料	厚生年金保険料	子ども・子育て拠出金	
94,720	146,400	2,880	
合計	額		¥244,000 円

令和 5 年 3 月分 保険料	額	令和 5 年 5 月 1 日
健康勘定	厚生年金勘定	子ども・子育て支援勘定
健康保険料	厚生年金保険料	子ども・子育て拠出金
94,720	146,400	2,880
合計	額	¥244,000 円

令和 5 年 5 月 19 日

歳入徴収官



厚生労働省年金局事業管理課長
（日本年金機構 横浜中 年金事務所）

231-0005 横浜市 中区 本町
6-50-10 市役所内

日本共産党横浜市会議員団事務局
荒木由美子

様

02/02 14049082

（裏面へつづく）

※貼りきれない場合等は継続用紙をご利用ください。

◎領収書等の金額のうち、一部を政務活動費に充当した場合は、①、②のいずれかを記入

①按分による充当	按分率		充当額	円
②経費の一部充当	充当する部分	事業主負担分	充当額	123,440 円

（注）1 経費を按分率により按分して充当する場合は、①欄に按分率と按分後の政務活動費充当額を記載してください。

2 按分率とは関係なく、経費の一部を充当する場合は、②欄に充当する部分と政務活動費充当額を記載してください。

① ② ③

令和 5 年度 領収書等添付様式 (継続添付用)

年月日	令和5年5月1日	整理番号	
項目	人件費		

目的・内容等

領収書等添付欄 ※重ならないように貼付してください。

2023年5月 1日引落とし分(3月分)

社会保険料(政務活動員 本人負担分 3名分合計)

合計

健康保険料	厚生年金保険料	合計
15,392	23,790	39,182
16,576	25,620	42,196
15,392	23,790	39,182
47,360	73,200	120,560

社会保険料(事業主負担分)

請求額合計 (通知表の合計数値)	合計(事業主負担分)
244,000	123,440

令和 5 年度 領収書等添付様式

年月日	令和5年5月1日	整理番号	
項目	事務費		
目的・内容等			
団議員室 電話サービスプラン料金(KDDI) 4月分 ¥130			
領収書等添付欄 ※重ならないように貼付してください。			

料金領収証 RECEIPT FOR SERVICES

2023年 4月ご請求分 (3月利用分)

日本共産党 横浜市議員団 様

KDDIをご利用いただきまして誠にありがとうございます。
右記KDDI料金を 5月 1日ご指定の口座から
振替させていただきました。

ご請求コード CUSTOMER CODE 5812465240

領収金額 AMOUNT RECEIVED 130円

うち消費税等 TAX 11円

KDDI株式会社
〒163-8003 東京都新宿区西新宿2丁目1番1号 KDDIビル

印紙税申告納
付につき新宿
税務署承認済

金融機関名 FINANCIAL INSTITUTION

支店名 BRANCH

口座番号 ACCOUNT NUMBER *****

※貼りきれない場合等は継続用紙をご利用ください。

◎領収書等の金額のうち、一部を政務活動費に充当した場合は、①、②のいずれかを記入

①按分による充当	按分率		充当額	円
②経費の一部充当	充当する部分		充当額	円

(注) 1 経費を按分率により按分して充当する場合は、①欄に按分率と按分後の政務活動費充当額を記載してください。

2 按分率とは関係なく、経費の一部を充当する場合は、②欄に充当する部分と政務活動費充当額を記載してください。

① ② ③

令和 5 年度 領収書等添付様式

年月日	令和5年5月8日	整理番号	
項目	事務費		

目的・内容等

団議員室 印刷機 リース料 ¥49,140

領収書等添付欄 ※重ならないように貼付してください。

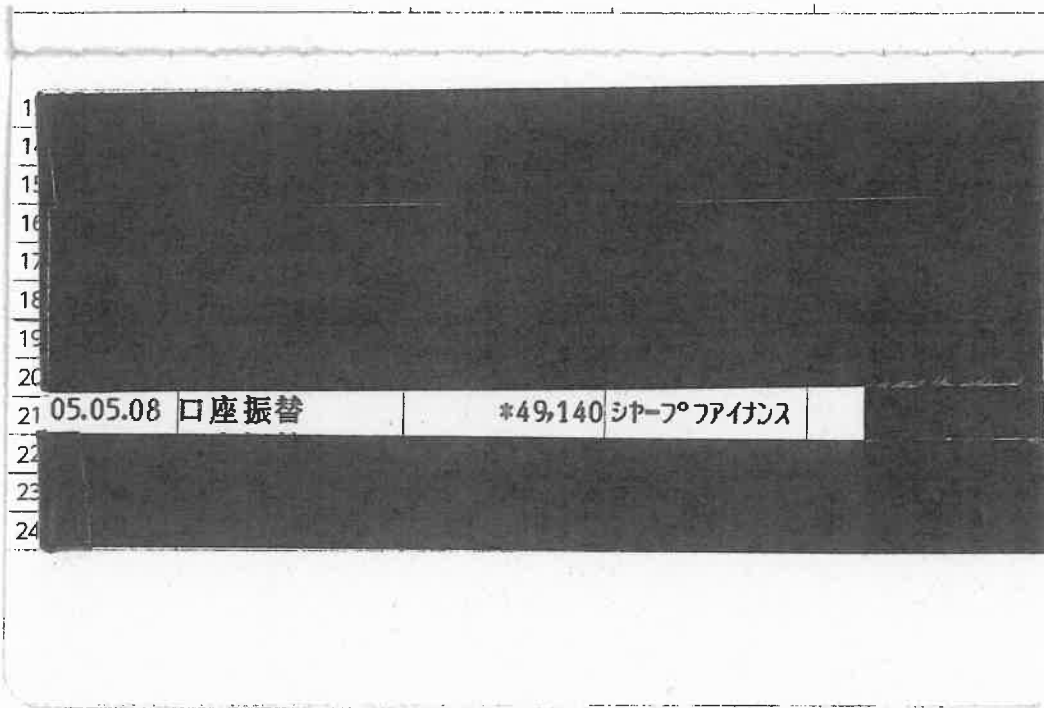

※貼りきれない場合等は継続用紙をご利用ください。

◎領収書等の金額のうち、一部を政務活動費に充当した場合は、①、②のいずれかを記入

①按分による充当	按分率		充当額	円
②経費の一部充当	充当する部分		充当額	円

(注) 1 経費を按分率により按分して充当する場合は、①欄に按分率と按分後の政務活動費充当額を記載してください。

2 按分率とは関係なく、経費の一部を充当する場合は、②欄に充当する部分と政務活動費充当額を記載してください。

✓ ✓ ✓

令和 5 年度 領収書等添付様式

年月日	令和5年5月1日	整理番号	
-----	----------	------	--

項目	事務費
----	-----

目的・内容等

大和田（戸塚区）事務所 電話代 ¥4,878 (¥9,757)

領収書等添付欄 ※重ならないように貼付してください。

5



普通預金（兼お借入明細）

5 05-05-01 電話
*9,757 N T T

※貼りきれない場合等は継続用紙をご利用ください。

◎領収書等の金額のうち、一部を政務活動費に充当した場合は、①、②のいずれかを記入

①按分による充当	按分率	1/2（条例の範囲内の活動と条例の範囲外の活動）	充当額	4,878 円
②経費の一部充当	充当する部分		充当額	円

(注) 1 経費を按分率により按分して充当する場合は、①欄に按分率と按分後の政務活動費充当額を記載してください。

2 按分率とは関係なく、経費の一部を充当する場合は、②欄に充当する部分と政務活動費充当額を記載してください。

✓ ✓ ✓

令和 5 年度 領収書等添付様式

年月日	令和5年5月10日	整理番号	
項目	人件費		

目的・内容等

政務活動員3人分 5月給与、通勤費 ¥854,879 内訳 (271,300+16,269¥287,569、273,700+15,400¥289,100、270,100+8,110¥278,210) 計3枚

領収書等添付欄 ※重ならないよ

領 収 証

日本共産党横浜市議員団 様 2023年 5月 10日

★ ¥271,300-

但 5月分給与
上記正に領収いたしました

内 訳	
税率	金額(税抜・税込)
%	消費税額等

横浜市鶴見区駒岡

領 収 証

日本共産党横浜市議員団 様 2023年 5月 10日

★ ¥16,269-

但 5月分通勤費
上記正に領収いたしました

内 訳	
税率	金額(税抜・税込)
%	消費税額等
税率	金額(税抜・税込)
%	消費税額等

横浜市鶴見区駒岡

コクヨ ウケ-1048

場合等は継続用紙をご利用ください。

◎領収書等の金額のうち、一部を政務活動費に充当した場合は、①、②のいずれかを記入

①按分による充当	按分率	充当額	円
②経費の一部充当	充当する部分	充当額	円

(注) 1 経費を按分率により按分して充当する場合は、①欄に按分率と按分後の政務活動費充当額を記載してください。

2 按分率とは関係なく、経費の一部を充当する場合は、②欄に充当する部分と政務活動費充当額を記載してください。

① ② ③

年月日	令和5年5月10日	整理番号	
-----	-----------	------	--

項目	人件費
----	-----

目的・内容等

領収書等添付欄 ※重ならないように貼付してください。

領 収 証

日本共産党横浜市議員団 様 2023年 5月 10日

★ ¥273,700-

但 5月分給与

上記正に領収いたしました

内 訳

税率	金額(税抜・税込)
%	消費税額等
税率	金額(税抜・税込)
%	消費税額等

横浜市保土ヶ谷区今井町

コクヨ ウケ-1048

領 収 証

日本共産党横浜市議員団 様 2023年 5月 10日

★ ¥15,400-

但 5月分通勤費

上記正に領収いたしました

内 訳

税率	金額(税抜・税込)
%	消費税額等
税率	金額(税抜・税込)
%	消費税額等

横浜市保土ヶ谷区今井町

コクヨ ウケ-1048

令和 5 年度 領収書等添付様式 (継続添付用)

年月日	令和5年5月10日	整理番号	
項目	人件費		
目的・内容等			
領収書等添付欄 ※重ならないように貼付してください。			

領 収 証

日本共産党横浜市会議員団 様 2023年 5月 10日

★ ¥270,100-

但 5月分給与
上記正に領収いたしました

内 訳	
税率	金額(税抜・税込)
%	消費税額等
税率	金額(税抜・税込)
%	消費税額等

横浜市南区万世町

コクヨ ウケ-1048

領 収 証

日本共産党横浜市会議員団 様 2023年 5月 10日

★ ¥8,110-

但 5月分通勤費
上記正に領収いたしました

内 訳	
税率	金額(税抜・税込)
%	消費税額等
税率	金額(税抜・税込)
%	消費税額等

横浜市南区万世町

コクヨ ウケ-1048

令和 5 年度 領収書等添付様式

年月日	令和5年5月10日	整理番号	
-----	-----------	------	--

項目	事務費
----	-----

目的・内容等

団議員室 独自FAX回線使用料(NTT) ¥5,503

領収書等添付欄 ※重ならないように貼付してください。

13	
14	
15	
16	
17	
18	
19	
20	
21	
22	
23	05.05.10 電話料金 *5,503 TEL
24	

※貼りきれない場合等は継続用紙をご利用ください。

◎領収書等の金額のうち、一部を政務活動費に充当した場合は、①、②のいずれかを記入

①按分による充当	按分率		充当額	円
②経費の一部充当	充当する部分		充当額	円

(注) 1 経費を按分率により按分して充当する場合は、①欄に按分率と按分後の政務活動費充当額を記載してください。

2 按分率とは関係なく、経費の一部を充当する場合は、②欄に充当する部分と政務活動費充当額を記載してください。

① ②

令和 5 年度 領 収 書 等 添 付 様 式

年月日	令和5年5月10日	整理番号	
項目	事務所費		
目的・内容等			
白井 まさ子 (港北区)事務所 4月分 ガス代 ¥1,081 (¥3,245) 次頁参照			
領収書等添付欄 ※重ならないように貼付してください。			

領 収 書

横浜市会議員 白井 正子 様

金 3,245 円

但し、港北事務所 ガス料金として

2023年5月10日

日本共産党横浜北東地区委員会

横浜市鶴見区潮田町 3-147-6

電話代表 045-511-1021



※貼りきれない場合等は継続用紙をご利用ください。

◎領収書等の金額のうち、一部を政務活動費に充当した場合は、①、②のいずれかを記入

①按分による充当	按分率	1 / 3	充当額	1,081 円
②経費の一部充当	充当する部分		充当額	円

(注) 1 経費を按分率により按分して充当する場合は、①欄に按分率と按分後の政務活動費充当額を記載してください。

2 按分率とは関係なく、経費の一部を充当する場合は、②欄に充当する部分と政務活動費充当額を記載してください。

① ✓ ② ✓

令和 5 年度 領収書等添付様式 (継続添付用)

年月日	令和5年5月10日	整理番号	
項目	事務所費		

目的・内容等

領収書等添付欄 ※重ならないように貼付してください。

領 収 証 日本共産党 横浜北東地区委員会様 No. _____

¥ 32,950

内 訳	
現金	
小切手	/
手形	/
消費税額等(%)	

但 日本共産党 北東地区事務所 収入印紙
 5月10日領収 4月分所収金として
 5年 5月 10日 上記正に領収いたしました

株式会社 ヤマキ
 〒216-0011川崎市宮前区大倉1丁目10番11
 電話 044 (972) 71111

令和 5 年度

領収書等添付様式

年月日	令和5年5月11日	整理番号	
-----	-----------	------	--

項目	広聴費
----	-----

目的・内容等

市政市民アンケート 受取人払い ¥84

領収書等添付欄 ※重ならないように貼付してください。

領収書

日本共産党横浜市会議員団議員室様

[収納金]

未納不足

¥84

課税計

¥84

(内消費税等

¥7)

非課税計

¥0

△計

¥84

□計

お預り 現金

¥84

〒100-8792 日本郵便株式会社
東京都千代田区大手町2-3-1
取扱日時：2023年 5月11日 10:45
発行No. 230511L6229 端211044600
連絡先：横浜港郵便局
TEL:0570-943-550

※貼りきれない場合等は継続用紙をご利用ください。

◎領収書等の金額のうち、一部を政務活動費に充当した場合は、①、②のいずれかを記入

①按分による充当	按分率		充当額	円
②経費の一部充当	充当する部分		充当額	円

(注) 1 経費を按分率により按分して充当する場合は、①欄に按分率と按分後の政務活動費充当額を記載してください。

2 按分率とは関係なく、経費の一部を充当する場合は、②欄に充当する部分と政務活動費充当額を記載してください。

✓ ✓ ✓

令和 5 年度 領収書等添付様式

年月日	令和5年5月11日	整理番号	
項目	事務所費		
目的・内容等			
大和田（戸塚区）事務所 電気代¥15,536（¥31,072）			

領収書等添付欄 ※重ならないように貼付してください。



普通預金（兼お借入明細）

5

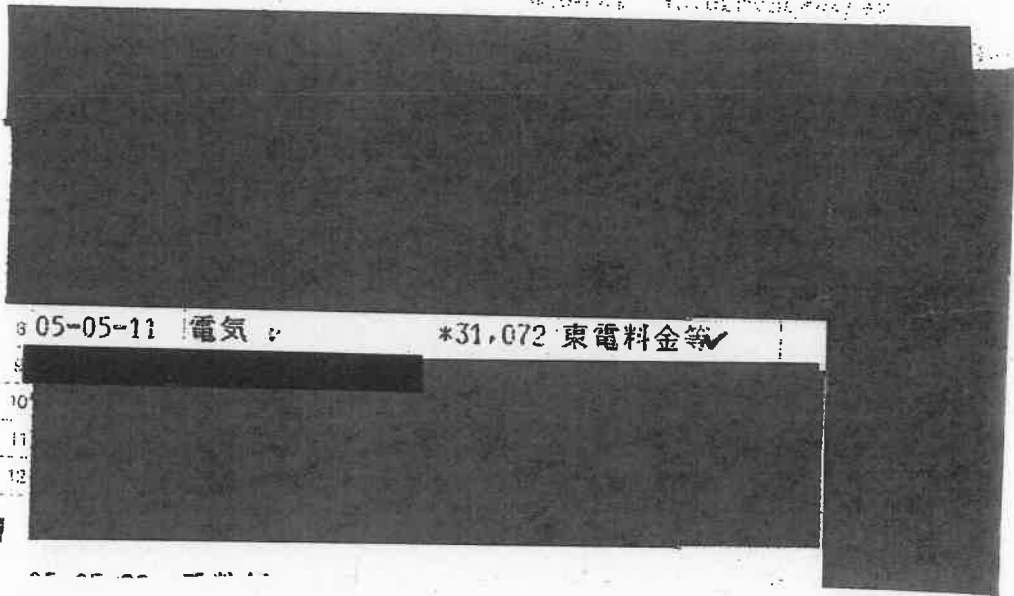

05-05-11 電気 *31,072 東電料金等

※貼りきれない場合等は継続用紙をご利用ください。

◎領収書等の金額のうち、一部を政務活動費に充当した場合は、①、②のいずれかを記入

①按分による充当	按分率	1/2（条例の範囲内の活動と条例の範囲外の活動）	充当額	15,536 円
②経費の一部充当	充当する部分		充当額	円

（注）1 経費を按分率により按分して充当する場合は、①欄に按分率と按分後の政務活動費充当額を記載してください。

2 按分率とは関係なく、経費の一部を充当する場合は、②欄に充当する部分と政務活動費充当額を記載してください。

① ②

令和 5 年度 領収書等添付様式

年月日	令和5年5月12日	整理番号	
項目	広報費		

目的・内容等

タウンニュース港南・栄区（みわ）5/4号 市政報告掲載料 ¥139,700（振込料 ¥550含む）

領収書等添付欄 ※重ならないように貼付してください。

**キャッシュサービス
ご利用明細票**

毎度ご利用いただきまして、ありがとうございます。

お取扱い年月日	取扱店番	支番	取引番号
05-05-12	001	40	0114
発行番号	店番	口座番号	
お取引内容	お取引金額(円)		
お引出し	¥139,150		
取扱時刻	受付番号	お取引後の残(円)	
12:32	0032		
ご案内欄			
手数料	¥550	利用料	¥0
[Redacted]			
カクタニュース社 様			
ご依頼人 電話 045-671-3032 ニホキキヨウサツウミワチエミ 様			

※貼りきれない場合等は継続用紙をご利用ください。

◎領収書等の金額のうち、一部を政務活動費に充当した場合は、①、②のいずれかを記入

①按分による充当	按分率		充当額	円
②経費の一部充当	充当する部分		充当額	円

(注) 1 経費を按分率により按分して充当する場合は、①欄に按分率と按分後の政務活動費充当額を記載してください。

2 按分率とは関係なく、経費の一部を充当する場合は、②欄に充当する部分と政務活動費充当額を記載してください。

① ② ③

令和 5 年度 領収書等添付様式

年月日	令和5年5月12日	整理番号	
項目	事務費		
目的・内容等			
白井 まさ子 (港北区)事務所 5月分インク・コピー用紙代 ¥6,919 (¥31,020) 次頁参照			
領収書等添付欄 ※重ならないように貼付してください。			

領 収 書

横浜市会議員 白井 正子 様

金 31,020円

但し、港北事務所 インク・コピー用紙代として

2023年 5月 12日

日本共産党 港北・都筑事務所

横浜市港北区樽町1-24-36

電話 045-543-4138

※貼りきれない場合等は継続用紙をご利用ください。

◎領収書等の金額のうち、一部を政務活動費に充当した場合は、①、②のいずれかを記入

①按分による充当	按分率		充当額	円
②経費の一部充当	充当する部分	団設定の事務所費・事務費等上限5万円 に対しての充当として計上	充当額	6,919円

(注) 1 経費を按分率により按分して充当する場合は、①欄に按分率と按分後の政務活動費充当額を記載してください。

2 按分率とは関係なく、経費の一部を充当する場合は、②欄に充当する部分と政務活動費充当額を記載してください。

①②①

令和 5 年度 領 収 書 等 添 付 様 式 (継 続 添 付 用)

年月日	令和5年5月12日	整理番号	
項目	事務費		
目的・内容等			
領収書等添付欄 ※重ならないように貼付してください。			

コードNo. XXXXXXXXXX

領 収 書

No. P 555377

日本共産党港北部筑事務所 殿

2023 年 5 月 12 日

金額		百万		千		円
			3	1	0	20

明 細		売 掛 金		そ の 他	
入金、R区分					
30	現金				
	小切手				
	振 込				
	郵 振				
	口振	3	1	0	20
31	手形				
32	相殺				
合 計		3	1	0	20
振込銀行		2023/5/8 口振			
手形期日No.		年 月 日No.			

但し、消耗品代
用紙代 として
上記金額正に領収致しました。
(上記金額には消費税等
2,850円を含みます)

収
入
印
紙

理想科学工業株式会社
本社 〒108-8355
東京都港区赤坂

取扱者 XXXXXXXXXX

この領収書は再生紙を利用しております。

金額訂正または改変したものおよび社印、扱者印のないものは無効です。

令和 5 年度 領収書等添付様式

年月日	令和5年5月15日	整理番号	
項目	資料購入費		

目的・内容等

月刊誌「保育情報」 年間購読料 ¥8,510 (振込料110円含む)

領収書等添付欄 ※重ならないように貼付してください。

ご利用明細票

お取扱日	店番	取扱番号
05-05-15		A93120001
取扱店		
払込口座		
払込金額	*8,400	料金 *110
振替受付票	振替受付票 払込みの証拠となるものですから大切に保存して下さい。 料金には、消費税等が含まれています。 ()	
月刊『保育情報』 ￥8400 神奈川県横浜市中区本町6-30-1017税所内 日本共産党 横浜支部		
入金額	*8,510	
おつり	*0	
楽天カード	デザイン!	
新規入会で楽天ポイントもらえる!		

印紙税申告納付につき麹町税務署承認済

※貼りきれない場合等は継続用紙をご利用ください。

◎領収書等の金額のうち、一部を政務活動費に充当した場合は、①、②のいずれかを記入

①按分による充当	按分率	充当額	円
②経費の一部充当	充当する部分	充当額	円

(注) 1 経費を按分率により按分して充当する場合は、①欄に按分率と按分後の政務活動費充当額を記載してください。

2 按分率とは関係なく、経費の一部を充当する場合は、②欄に充当する部分と政務活動費充当額を記載してください。

① ② ③

令和 5 年度 領収書等添付様式

年月日	令和5年5月15日	整理番号	
-----	-----------	------	--

項目	資料購入費
----	-------

目的・内容等

月刊誌「平和運動誌」 購読料5月～ '24年3月分 ¥4,070 (振込料¥110含む)

領収書等添付欄 ※重ならないように貼付してください。

ご利用明細票

お取扱日	店番	取扱番号
05-05-15		A93120002
取扱店		
払込口座		
払込金額	*3,960	料金 *110
振替受付票 払込みの証拠となるものですから大切に保存して下さい。 料金には、消費税等が含まれています。		
横浜平和委員会 日本共産党横浜市内議員団		
入金額	*4,070	
おつり	*0	
楽天カード デザイン! 新規入会で楽天ポイントもらえる!		

印紙税申告納付につき趣町
税務署承認済

※貼りきれない場合等は継続用紙をご利用ください。

◎領収書等の金額のうち、一部を政務活動費に充当した場合は、①、②のいずれかを記入

①按分による充当	按分率	充当額	円
②経費の一部充当	充当する部分	充当額	円

(注) 1 経費を按分率により按分して充当する場合は、①欄に按分率と按分後の政務活動費充当額を記載してください。

2 按分率とは関係なく、経費の一部を充当する場合は、②欄に充当する部分と政務活動費充当額を記載してください。

✓ ✓ ✓

令和 5 年度 領収書等添付様式

年月日	令和5年5月15日	整理番号	
-----	-----------	------	--

項目	事務費
----	-----

目的・内容等

議員団代表印カン作成費 ¥14,125

領収書等添付欄 ※重ならないように貼付してください。

振込金票兼受領証

ご依頼人 日本共産党横浜市委員団	様
ご請求番号 010074571925	
受領金額 14,125円	
(内消費税) 1,284円	
手数料 円	
受取人 (株)大塚商会	
受領印	

セブン-イレブン
横浜市役所店
 神奈川県横浜市中区本町6丁目50番地10
 電話：045-663-9711 ｼﾞｬﾝ#2

2023年05月15日(月) 11:31 責075
 公共料金・インターネットショップ等の
 受付明細は下記のとおりです。
 収納代行ウェルネット 1件
 計 1件

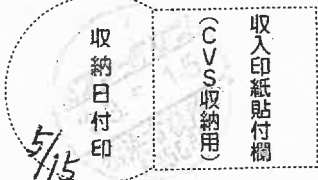

(CVS取扱・銀行 → お客様)

※貼りきれない場合等は継続用紙をご利用ください。

◎領収書等の金額のうち、一部を政務活動費に充当した場合は、①、②のいずれかを記入

①按分による充当	按分率		充当額	円
②経費の一部充当	充当する部分		充当額	円

(注) 1 経費を按分率により按分して充当する場合は、①欄に按分率と按分後の政務活動費充当額を記載してください。
 2 按分率とは関係なく、経費の一部を充当する場合は、②欄に充当する部分と政務活動費充当額を記載してください。

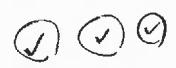

令和 5 年度 領収書等添付様式

年月日	令和5年5月15日	整理番号	
-----	-----------	------	--

項目	事務費
----	-----

目的・内容等

団議員室 市政FAXニュース 等送信代行業社 (L-NET) 利用料 ¥7,465

領収書等添付欄 ※重ならないように貼付してください。

9

※貼りきれない場合等は継続用紙をご利用ください。

◎領収書等の金額のうち、一部を政務活動費に充当した場合は、①、②のいずれかを記入

①按分による充当	按分率		充当額	円
②経費の一部充当	充当する部分		充当額	円

(注) 1 経費を按分率により按分して充当する場合は、①欄に按分率と按分後の政務活動費充当額を記載してください。
 2 按分率とは関係なく、経費の一部を充当する場合は、②欄に充当する部分と政務活動費充当額を記載してください。

① ② ③

令和 5 年度 領収書等添付様式

年月日	令和5年5月18日	整理番号	
項目	事務所費		

目的・内容等

古谷 やすひこ (鶴見区)事務所 賃貸料(前納) 6月分 ¥50,000 (¥120,000)

領収書等添付欄 ※重ならないように貼付してください。

領 収 証

古谷やすひこ事務所様

No. _____

金額

¥120,000

内 訳

現金

小切手

手形

消費税額等(%)

但

6月分前納として

2023年 5月 18日 上記正に領収いたしました

中山 章大



GR1613

※貼りきれない場合等は継続用紙をご利用ください。

◎領収書等の金額のうち、一部を政務活動費に充当した場合は、①、②のいずれかを記入

①按分による充当	按分率		充当額	円
②経費の一部充当	充当する部分	団の規定により	充当額	50,000 円

(注) 1 経費を按分率により按分して充当する場合は、①欄に按分率と按分後の政務活動費充当額を記載してください。

2 按分率とは関係なく、経費の一部を充当する場合は、②欄に充当する部分と政務活動費充当額を記載してください。

① ②

令和 5 年度 領収書等添付様式

年月日	令和5年5月21日	整理番号	
項目	広聴費		
目的・内容等			
市民向け予算要望懇談会のための会場借上げ（神奈川公会堂7月30日） ￥2,520			
領収書等添付欄 ※重ならないように貼付してください。			

日本共産党横浜市議員団 宇佐美 清香 様 (第3期) 2309 号

部屋・設備	時間帯	単価	利用数	基本料金	入場料割増	土日祝割増	超過割増	減額	合計
1号会議室	午前	¥1,500	1	2100		420			¥2,520
	午後	¥2,100							
	夜間	¥2,300							
2号会議室	午前	¥500							
	午後	¥700							
	夜間	¥800							
和室	午前	¥1,000							
	午後	¥1,300							
	夜間	¥1,400							
講堂	昼間	¥15,000							
	夜間	¥14,000							
消費電力	1kwあたり	¥200							
グランドピアノ	1単位時間	¥1,500							
照明装置	1単位時間	¥1,500							
	昼夜間	¥4,000							
拡声装置	1単位時間	¥1,500							
	昼夜間	¥4,000							
音響装置	1単位時間	¥1,000							
映像装置	1単位時間	¥2,000							
ポータブルアンプ	1単位時間	¥1,000							
計			1	2100		420			領収金額 ￥2,520

領収証

点線より切り離してご利用の際には、点線より切り離してください。

但 横浜市神奈川公会堂利用料金として
上記正に領収いたしました
NPO法人こらぼネット・かながわ
神奈川県横浜市神奈川区富家町1-3
横浜市神奈川公会堂

領収日

担当者印



23.5.21

ご記入いただいた個人情報は、神奈川公会堂ご利用手続き以外への利用や第三者へ提供することは一切ございません。

※貼りきれない場合等は継続用紙をご利用ください。

◎領収書等の金額のうち、一部を政務活動費に充当した場合は、①、②のいずれかを記入

①按分による充当	按分率	充当額	円
②経費の一部充当	充当する部分	充当額	円

(注) 1 経費を按分率により按分して充当する場合は、①欄に按分率と按分後の政務活動費充当額を記載してください。

2 按分率とは関係なく、経費の一部を充当する場合は、②欄に充当する部分と政務活動費充当額を記載してください。

① ② ③

令和 5 年度 領収書等添付様式

年月日	令和5年5月22日	整理番号	
-----	-----------	------	--

項目	事務費
----	-----

目的・内容等

団議員室 コピー機利用料、印刷機・コピー機保守料・PCセキュリティ料、インクトナー
(2本) 購入費 合計¥74,530

領収書等添付欄 ※重ならないように貼付してください。

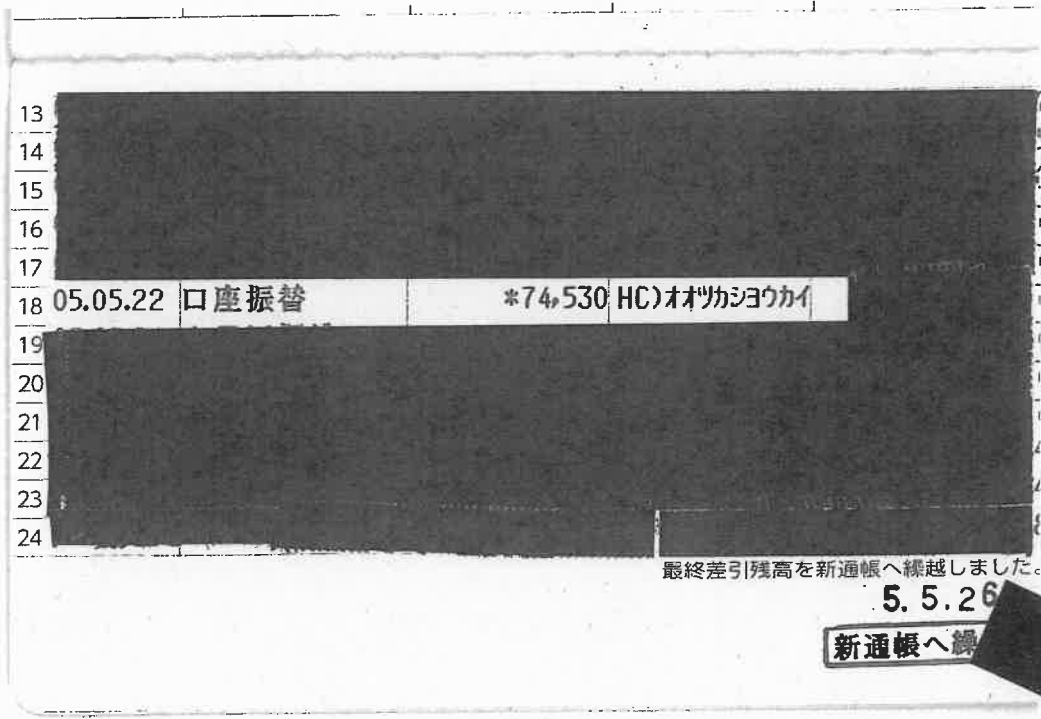

※貼りきれない場合等は継続用紙をご利用ください。

◎領収書等の金額のうち、一部を政務活動費に充当した場合は、①、②のいずれかを記入

①按分による充当	按分率	充当額	円
②経費の一部充当	充当する部分	充当額	円

(注) 1 経費を按分率により按分して充当する場合は、①欄に按分率と按分後の政務活動費充当額を記載してください。
2 按分率とは関係なく、経費の一部を充当する場合は、②欄に充当する部分と政務活動費充当額を記載してください。

✓ ✓ ✓

令和 5 年度 領収書等添付様式

年月日	令和5年5月23日	整理番号	
項目	広聴費		

目的・内容等

令和5年度 団体向け予算要望懇談会 案内状郵送代 (19通) ¥1,596

領収書等添付欄 ※重ならないように貼付してください。

領収書

日本共産党横浜市議員団 様

〔証紙切手引受〕
 第一種定形 18.0g
 @84 19通 ¥1,596

小計 ¥1,596

郵便物引受合計通数 19通
 課税計 (10%) ¥1,596
 (内消費税等 ¥145)
 非課税計 ¥0

合計 ¥1,596
 お預り金額 ¥2,006
 おつり ¥410



〒100-8792 日本郵便株式会社
 東京都千代田区大手町2-3-1
 取扱日時: 2023年 5月23日 14:21
 発行No. 230523A9997 端N79箱05
 連絡先: 横浜市役所内郵便局
 TEL: 045-651-0084

※貼りきれない場合等は継続用紙をご利用ください。

◎領収書等の金額のうち、一部を政務活動費に充当した場合は、①、②のいずれかを記入

①按分による充当	按分率		充当額	円
②経費の一部充当	充当する部分		充当額	円

(注) 1 経費を按分率により按分して充当する場合は、①欄に按分率と按分後の政務活動費充当額を記載してください。

2 按分率とは関係なく、経費の一部を充当する場合は、②欄に充当する部分と政務活動費充当額を記載してください。

☑ ☑ ☑

令和 5 年度 領収書等添付様式

年月日	令和5年5月24日	整理番号	
項目	資料購入費		

目的・内容等

団議員室 日本経済新聞、毎日新聞代 5月分 ¥8,700

領収書等添付欄 ※重ならないように貼付してください。

区域	発証No	お客様No
405	0003	

領 収 証 登録番号 T3020002106732

日本共産党 横浜市会議員団 御中

23年05月分 ¥8,700 10%対象 0 (消費税 0)
 2023年5月24日 (消費税額 ¥643) 8%対象 8,700 (消費税 643)
上記金額正に領収致しました。(価格には消費税が含まれております。)

商 品 名	数 量	金 額
日本経済新聞 (朝刊) ※	1	4600
毎日新聞 (朝刊) ※	1	4100

※は軽減税率対象品目

毎度御購読ありがとうございます。
 日本経済新聞 Financial Times
 日経産業新聞 日経ヴェリタス
 日経流通新聞 デイリースポーツ
 ニュースサービス日経
 横 横
 所長 古川哲也
 〒221-0842 横浜市神奈川区泉町16-4
 TEL 045-322-5995 FAX 045-321-7151
 ☎ 0120-58-3746
ココロ ミネヨ

※貼りきれない場合等は継続用紙をご利用ください。

◎領収書等の金額のうち、一部を政務活動費に充当した場合は、①、②のいずれかを記入

①按分による充当	按分率		充当額	円
②経費の一部充当	充当する部分		充当額	円

(注) 1 経費を按分率により按分して充当する場合は、①欄に按分率と按分後の政務活動費充当額を記載してください。

2 按分率とは関係なく、経費の一部を充当する場合は、②欄に充当する部分と政務活動費充当額を記載してください。

① ② ③

令和 5 年度

領 収 書 等 添 付 様 式

年月日	令和5年5月24日	整理番号	
-----	-----------	------	--

項目	資料購入費
----	-------

目的・内容等

団議員室 朝日新聞 神奈川・東京新聞代 5月分 ¥10,850

領収書等添付欄 ※重ならないように貼付してください。

2 区 13 番	照会番号 12828	領 収 証
日本共産党 横浜市会議員団 様	23 年 05 月分	
本町6 50-10	23年5月24日	

銘柄	部	金額	値引	計	合計金額	
朝日新聞朝刊(朝)※	1	4,400	0	4,400	10,850 円 (内消費税) 標準 0 円 軽減 804 円	
神奈川新聞※	1	3,500	0	3,500		
東京朝刊※	1	2,950	0	2,950		
「※」は軽減税率対象				0	10,850	

新聞代金のお支払いは便利なコンビニ払いがお勧めです。

ASA関内 出本 啓司
横浜市中区山下町2 0 1 - 1
TEL 045-663-3690

※貼りきれない場合等は継続用紙をご利用ください。

◎領収書等の金額のうち、一部を政務活動費に充当した場合は、①、②のいずれかを記入

①按分による充当	按分率		充当額	円
②経費の一部充当	充当する部分		充当額	円

(注) 1 経費を按分率により按分して充当する場合は、①欄に按分率と按分後の政務活動費充当額を記載してください。

2 按分率とは関係なく、経費の一部を充当する場合は、②欄に充当する部分と政務活動費充当額を記載してください。

① ②

年月日	令和5年5月24日	整理番号	
項目	資料購入費		
目的・内容等			
月刊誌「区画・再開発通信」 定期購読料 6月～ '24年3月分 ¥7,262 (振込料 ¥262含む)			
領収書等添付欄 ※重ならないように貼付してください。			

ご利用明細票

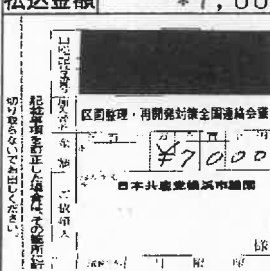
お取扱日	店番	取扱番号
05-05-24		A93210003
取扱店		
払込口座		
払込金額	*7,000	料金 *262
		振替受付票 払込みの証拠となるものですから大切に保存して下さい。 料金には、消費税等が含まれています。 ()
入金額	*7,313	
おつり	*51	
楽天カード デザイン! 新規入会で楽天ポイントもらえる!		

印紙税申告納付につき麹町税務署承認済

※貼りきれない場合等は継続用紙をご利用ください。

◎領収書等の金額のうち、一部を政務活動費に充当した場合は、①、②のいずれかを記入

①按分による充当	按分率		充当額	円
②経費の一部充当	充当する部分		充当額	円

(注) 1 経費を按分率により按分して充当する場合は、①欄に按分率と按分後の政務活動費充当額を記載してください。

2 按分率とは関係なく、経費の一部を充当する場合は、②欄に充当する部分と政務活動費充当額を記載してください。

⓪ ⓪ ⓪

令和 5 年度 領収書等添付様式

年月日	令和5年5月24日	整理番号	
-----	-----------	------	--

項目	広報費
----	-----

目的・内容等

議員団 Webサイト修正作業費 (9名→5名に変わったため) ¥7,205 (¥14,410・振込料¥110含む)

領収書等添付欄 ※重ならないように貼付してください。

**キャッシュサービス
ご利用明細票**

毎度ご利用いただきまして、ありがとうございます。

お取引年月日	05-05-24	取扱店番	001	取引番号	40 0107
銀行番号		店番		口座番号	

お取引内容	お取引金額(円)
お引出し	¥14,300

取扱時刻	受付番号	お取引後の残高(円)
10:45	0030	

ご案内欄
手数料 ¥110 利用料 ¥0

カ) カネカ マキカマツインソサツウヨ 様

ご依頼人 電話 045-671-3032
ニホマキヨウサツウヨコホマツカイキ イソタツ
クアイヒヨ 様

※貼りきれない場合等は継続用紙をご利用ください。

◎領収書等の金額のうち、一部を政務活動費に充当した場合は、①、②のいずれかを記入

①按分による充当	按分率	1/2 (条例の範囲内の活動と条例の範囲外の活動)	充当額	7,205 円
②経費の一部充当	充当する部分		充当額	円

(注) 1 経費を按分率により按分して充当する場合は、①欄に按分率と按分後の政務活動費充当額を記載してください。
2 按分率とは関係なく、経費の一部を充当する場合は、②欄に充当する部分と政務活動費充当額を記載してください。

☑ ☑ ☑

令和 5 年度 領収書等添付様式

年月日	令和5年5月25日	整理番号	
項目	事務所費		

目的・内容等

みわ 智恵美 (港南区)事務所 賃貸料 5月分 ¥50,000 (¥120,000)

領収書等添付欄 ※

領 収 証

No. _____

金額

但

年 月 日 上記正に領収いたしました



ご利用控え

○ご預金の預け入れの場合は、必ずお通帳をご利用願います。
○銀行からカードの暗号について、お問い合わせすることは絶対ありません。

区分	機番 処理番号	日付
お振込	2648170	05-05-25
銀行番号	店番	取扱店名
		310
万円	五千円	二千円
千円	500円	100円
50円	10円	5円
1円		
手数料 (消費税等を含む)	金額	
13:51	¥550円	¥120,000円
おつり	残高	
円	*****円	
手数料のうち振込手数料	¥550	
	000372	

〒231-0056 横浜市中区若葉町2-30-6 Y.Tビル101号室

日本共産党横浜中央地区委員会

みわ 智恵美 様

2023年 5月 25日

※貼りきれない場合等は継続用紙をご利用ください。

効費に充当した場合は、①、②のいずれかを記入

①按分による充当	按分率		充当額	円
②経費の一部充当	充当する部分	団の規定により	充当額	50,000円

(注) 1 経費を按分率により按分して充当する場合は、①欄に按分率と按分後の政務活動費充当額を記載してください。 () () ()

2 按分率とは関係なく、経費の一部を充当する場合は、②欄に充当する部分と政務活動費充当額を記載してください。

令和 5 年度 領収書等添付様式

年月日	令和5年5月25日	整理番号	
-----	-----------	------	--

項目	事務所費
----	------

目的・内容等

大和田（戸塚区）事務所 賃貸料 ¥50,000 (¥165,000)

領収書等添付欄 ※重ならないように貼付してください。

05-05-25 送金 ¥165,000

6

※貼りきれない場合等は継続用紙をご利用ください。

◎領収書等の金額のうち、一部を政務活動費に充当した場合は、①、②のいずれかを記入

①按分による充当	按分率	充当額	円
②経費の一部充当	充当する部分	団の規定により	50,000 円

(注) 1 経費を按分率により按分して充当する場合は、①欄に按分率と按分後の政務活動費充当額を記載してください。
 2 按分率とは関係なく、経費の一部を充当する場合は、②欄に充当する部分と政務活動費充当額を記載してください。

✓ ✓ ✓

年月日	令和5年5月26日	整理番号	
項目	資料購入費		

目的・内容等

団議員室 日刊「しんぶん赤旗」①「しんぶん赤旗」日曜版① 新かながわ① 前衛①など 5月分 ¥7,464

領収書等添付欄

日本共産党横浜市会議員団

日本共産党発行の
しんぶん赤旗
領収書

新聞・雑誌名	部数	金額
日刊「しんぶん赤旗」	1	3,497
「しんぶん赤旗」日曜版	1	930
新かながわ	1	400
写真ニュース	1	50
『前衛』	1	744

7,464 円

2023年 5月分

上記の金額たしかにいただきました。
ありがとうございました。
「赤旗」 関内出張所
TEL 045-212-5013

領収書は次のページに続いています。

領収日 5/26 投書

日本共産党横浜市会議員団

日本共産党発行の
しんぶん赤旗
領収書

新聞・雑誌名	部数	金額
『議会と自治体』	1	794
『経済』	1	1,049

***** 円

2023年 5月分

上記の金額たしかにいただきました。
ありがとうございました。
「赤旗」 関内出張所
TEL 045-212-5013

領収日 5/26 投書

※貼りきれない場合等は継続用紙をご利用ください。

◎領収書等の金額のうち、一部を政務活動費に充当した場合は、①、②のいずれかを記入

①按分による充当	按分率		充当額	円
②経費の一部充当	充当する部分		充当額	円

(注) 1 経費を按分率により按分して充当する場合は、①欄に按分率と按分後の政務活動費充当額を記載してください。

2 按分率とは関係なく、経費の一部を充当する場合は、②欄に充当する部分と政務活動費充当額を記載してください。

✓ (V) (V)

令和 5 年度 領収書等添付様式

年月日	令和5年5月26日	整理番号	
項目	事務費		

目的・内容等

団議員室 複合機リース料 ¥34,100

領収書等添付欄 ※重ならないように貼付してください。

年月日	摘要	お支払金額	お預り金額	引当残高
2025-05-26	口座振替	*34,100	0	0

※貼りきれない場合等は継続用紙をご利用ください。

◎領収書等の金額のうち、一部を政務活動費に充当した場合は、①、②のいずれかを記入

①按分による充当	按分率		充当額	円
②経費の一部充当	充当する部分		充当額	円

(注) 1 経費を按分率により按分して充当する場合は、①欄に按分率と按分後の政務活動費充当額を記載してください。

2 按分率とは関係なく、経費の一部を充当する場合は、②欄に充当する部分と政務活動費充当額を記載してください。

① ② ③

令和 5 年度 領収書等添付様式

年月日	令和5年5月26日	整理番号	
項目	広報費		
目的・内容等			
みわ（港南区）「横濱タウン新聞」5/9号 市政報告掲載料¥165,000+振込料¥550			
領収書等添付欄 ※重ならないように貼付してください。			



※貼りきれない場合等は継続用紙をご利用ください。

◎領収書等の金額のうち、一部を政務活動費に充当した場合は、①、②のいずれかを記入

①按分による充当	按分率		充当額	円
②経費の一部充当	充当する部分		充当額	円

(注) 1 経費を按分率により按分して充当する場合は、①欄に按分率と按分後の政務活動費充当額を記載してください。

2 按分率とは関係なく、経費の一部を充当する場合は、②欄に充当する部分と政務活動費充当額を記載してください。

① ② ③

令和 5 年度 領収書等添付様式

年月日	令和5年5月27日	整理番号	
項目	調査研究費		

目的・内容等

政務活動員 ██████████ 特別（自治）市を考える学習シンポジウム参加費
 ¥2,000（2人分）

領収書等添付欄 ※重ならないように貼付してください。

領収書
 日本共産党横浜市濠田
 ██████████ 様
 特別市を考える学習シンポジウム 参加費
 ¥1,000-

2023/5/27

但し、資料代として上記の金額を領収しました。

市民のための横浜市政を進める会

領収書
 日本共産党横浜市会国様 ██████████
 特別市を考える学習シンポジウム
 ¥1,000-

2023/5/27

但し、資料代として上記の金額を領収しました。

市民のための横浜市政を進める会

※貼りきれない場合等は継続用紙をご利用ください。

◎領収書等の金額のうち、一部を政務活動費に充当した場合は、①、②のいずれかを記入

①按分による充当	按分率		充当額	円
②経費の一部充当	充当する部分		充当額	円

(注) 1 経費を按分率により按分して充当する場合は、①欄に按分率と按分後の政務活動費充当額を記載してください。

2 按分率とは関係なく、経費の一部を充当する場合は、②欄に充当する部分と政務活動費充当額を記載してください。

① ② ③

令和 5 年度 領収書等添付様式

年月日	令和5年5月27日	整理番号	
-----	-----------	------	--

項目	事務所費
----	------

目的・内容等

宇佐美 さやか (神奈川県)事務所 賃貸料 5月分 ¥50,000(¥178,240)

領!

領 収 書

横浜市会議員 宇佐美 清香 様

金 50,000 円

但し、2023年5月事務所賃料として

ご利用明細

2023年5月27日

ご来店いただきありがとうございます。

このご利用明細は必ずお持ち帰りください。

年月日	取扱店番	お取引内容
050527	0251165	お振り込み
受付通番	銀行番号	支店番号
0090		
*****		お取引金額
*****		¥178,240*
*****		*****
お取引 できない場合	残高	* * *
.28	税引手数料	おつり
カ)ト"マーニ様		
ニホンキョウサントウヨコハマホクトウ様		

日本共産党横浜北東地区委員会

横浜市鶴見区潮田町 3-147-6

電話代表 045-511-1021

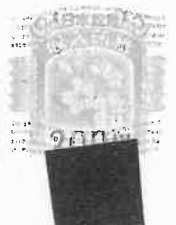

※貼りきれない場合等は継続用紙をご利用ください。

①領収書等の金額のうち、一部を政務活動費に充当した場合は、①、②のいずれかを記入

①按分による充当	按分率	充当額	円
②経費の一部充当	充当する部分	団の規定により	50,000 円

(注) 1 経費を按分率により按分して充当する場合は、①欄に按分率と按分後の政務活動費充当額を記載してください。

2 按分率とは関係なく、経費の一部を充当する場合は、②欄に充当する部分と政務活動費充当額を記載してください。

① ② ③

令和 5 年度 領収書等添付様式

年月日	令和5年5月27日	整理番号	
項目	事務所費		

目的・内容等

白井 まさ子 (港北区)事務所 賃貸料 5月分 ¥42,000 (¥126,000)

領収書

領 収 書

横浜市会議員 白井 正子 様

金 42,000 円

但し、2023年5月事務所賃料として

ご利用明細

2023年5月27日

ご来店いただきありがとうございます。
このご利用明細は必ずお持ち帰りください。

年月日	取扱店番	お取引内容
050527	0251165	お振り込み
受付通番	銀行番号	支店番号
0091		
お取引金額		
*****		¥126,000*

お取扱い できない場合	残高	
		* * *
時刻	秘し手続	おつり
1.29	220*	
お振込先 お受取人 ご依頼人		
カ)フジハウジング様		
ニホンキョウサントウヨコハマホクトウ様		

日本共産党横浜北東地区委員会

横浜市鶴見区潮田町 3-147-6

電話代表 045-511-1021



※貼りきれない場合等は継続用紙をご利用ください。

◎領収書等の金額のうち、一部を政務活動費に充当した場合は、①、②のいずれかを記入

①按分による充当	按分率	1 / 3	充当額	42,000 円
②経費の一部充当	充当する部分		充当額	円

(注) 1 経費を按分率により按分して充当する場合は、①欄に按分率と按分後の政務活動費充当額を記載してください。

2 按分率とは関係なく、経費の一部を充当する場合は、②欄に充当する部分と政務活動費充当額を記載してください。

① ② ③

令和 5 年度 領収書等添付様式

年月日	令和5年5月30日	整理番号	
項目	広報費		

目的・内容等

古谷（鶴見区） 市政ニュース（ポスター判/A2サイズ） 250枚 ¥165,000+HPドメイン更新料¥8,130+振込料¥550 合計¥169,340

領収書等添付欄 ※重ならないように貼付してください。

キャッシュサービス
ご利用明細票

毎度ご利用いただきまして、ありがとうございます。

お取引の年 月 日	取扱店番	番	取引番号
05-05-30	001	42	0135
銀行番号	店番	口座番号	
お取引内容	お取引金額(円)		
お引出し	¥173,130		
取扱時刻	受付番号	お取引後の残高(円)	
13:03	0105		
ご案内欄			
手数料	¥550	利用料	¥0
カ)キカマツコム 様			
ご依頼人 電話 045-671-3032			
ツカイキ イソブルヤヤシモコ 様			

※貼りきれない場合等は継続用紙をご利用ください。

◎領収書等の金額のうち、一部を政務活動費に充当した場合は、①、②のいずれかを記入

①按分による充当	按分率	充当額	円
②経費の一部充当	充当する部分	HPドメイン更新料+振込料はそれぞれ政務活動費1/2分 4,065+275円を計上	169,340円

(注) 1 経費を按分率により按分して充当する場合は、①欄に按分率と按分後の政務活動費充当額を記載してください。

2 按分率とは関係なく、経費の一部を充当する場合は、②欄に充当する部分と政務活動費充当額を記載してください。

① ②

令和 5 年度 領収書等添付様式

年月日	令和5年5月31日	整理番号	
項目	事務費		
目的・内容等			
団議員室 電話サービスプラン料金(KDDI) ¥17			
領収書等添付欄 ※重ならないように貼付してください。			

料金領収証 RECEIPT FOR SERVICES

2023年 5月ご請求分 (4月利用分)

日本共産党 横浜市議員団 様

KDDIをご利用いただきまして誠にありがとうございます。
右記KDDI料金を 5月31日ご指定の口座から
振替させていただきました。

ご請求コード CUSTOMER CODE 5812465240

領収金額 AMOUNT RECEIVED 17円

うち消費税等 TAX 1円

KDDI株式会社
〒163-8003 東京都新宿区西新宿1-13-2 KDDIビル

印紙税申告納
付につき新宿
税務署承認済

金融機関名 FINANCIAL INSTITUTION

支店名 BRANCH

口座番号 ACCOUNT NUMBER *****

※貼りきれない場合等は継続用紙をご利用ください。

◎領収書等の金額のうち、一部を政務活動費に充当した場合は、①、②のいずれかを記入

①按分による充当	按分率		充当額	円
②経費の一部充当	充当する部分		充当額	円

(注) 1 経費を按分率により按分して充当する場合は、①欄に按分率と按分後の政務活動費充当額を記載してください。

2 按分率とは関係なく、経費の一部を充当する場合は、②欄に充当する部分と政務活動費充当額を記載してください。

✓ ✓ ✓

令和 5 年度 領収書等添付様式

年月日	令和5年5月31日	整理番号	
項目	人件費		
目的・内容等			
政務活動員3人 社会保険料4月分 事業主負担分¥123,440(¥244,000) 次頁参照			
領収書等添付欄 ※重ならないように貼付してください。			

保険料納入告知額・領収済額通知書

3784

あなたの本月分保険料額は下記のとおりです。

なお、納入告知書を指定の金融機関に送付しましたから、指定振替日（納付期限）前日までに口座残高の確認をお願いします。

下記の金額を指定の金融機関から口座振替により受領しました。

事業所整理記号	21ニワエ	事業所番号	43879
納付目的年月	令和 5年 5月	納付期限	令和 5年 6月 30日
健康勘定	厚生年金勘定	子ども・子育て支援勘定	
健康保険料	厚生年金保険料	子ども・子育て拠出金	
94,720	146,400	2,880	
合計	額 ¥244,000 円		

令和 5年 4月分 保険料	領収日	令和 5年 5月 31日
健康勘定	厚生年金勘定	子ども・子育て支援勘定
健康保険料	厚生年金保険料	子ども・子育て拠出金
94,720	146,400	2,880
合計	額 ¥244,000 円	

令和 5年 6月 20日



231-0005 横浜市 中区 本町
6-50-10 市役所内
日本共産党横浜市会議員団事務局
様
02/02 14049134

(裏面へつづく)

※貼りきれない場合等は継続用紙をご利用ください。

◎領収書等の金額のうち、一部を政務活動費に充当した場合は、①、②のいずれかを記入

①按分による充当	按分率		充当額	円
②経費の一部充当	充当する部分	事業主負担分	充当額	123,440 円

(注) 1 経費を按分率により按分して充当する場合は、①欄に按分率と按分後の政務活動費充当額を記載してください。

2 按分率とは関係なく、経費の一部を充当する場合は、②欄に充当する部分と政務活動費充当額を記載してください。

✓ (V) (V)

令和 5 年度

領収書等添付様式 (継続添付用)

年月日	令和5年5月31日	整理番号	
-----	-----------	------	--

項目	人件費
----	-----

目的・内容等

領収書等添付欄 ※重ならないように貼付してください。

2023年5月31日引落とし分(4月分)

社会保険料(政務活動員 本人負担分 3名分合計)

■
合計

健康保険料	厚生年金保険料	合計
15,392	23,790	39,182
16,576	25,620	42,196
15,392	23,790	39,182
47,360	73,200	120,560

社会保険料(事業主負担分)

請求額合計 (通知表の合計数値)	合計(事業主負担分)
244,000	123,440

令和 5 年度 領収書等添付様式

年月日	令和5年5月31日	整理番号	
-----	-----------	------	--

項目	事務費		
----	-----	--	--

目的・内容等

大和田（戸塚区）事務所 電話代 ¥4,029（¥8,059）

領収書等添付欄 ※重ならないように貼付してください。

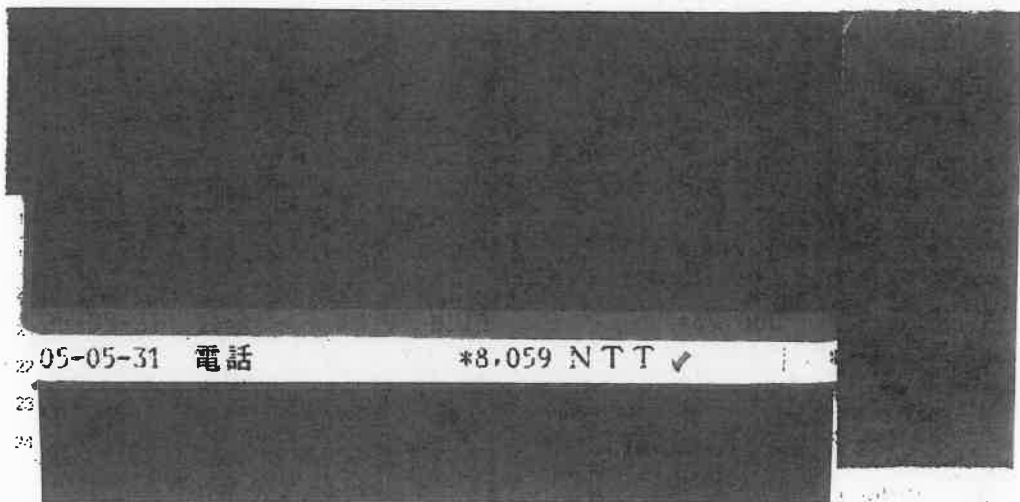

6

※貼りきれない場合等は継続用紙をご利用ください。

◎領収書等の金額のうち、一部を政務活動費に充当した場合は、①、②のいずれかを記入

①按分による充当	按分率	1/2 (条例の範囲内の活動と条例の範囲外の活動)	充当額	4,029 円
②経費の一部充当	充当する部分		充当額	円

(注) 1 経費を按分率により按分して充当する場合は、①欄に按分率と按分後の政務活動費充当額を記載してください。

2 按分率とは関係なく、経費の一部を充当する場合は、②欄に充当する部分と政務活動費充当額を記載してください。

① ② ③